

NEUE SYNAGOGE DESSAU-ROSSLAU

ERWEITERUNG DES JÜDISCHES GEMEINDEZENTRUMS ALS ANBAU AN DAS BESTEHENDE KANTORHAUS

ORT: KANTORSTRASSE, ECKE ASKANISCHE STRASSE, DESSAU-ROSSLAU
BAUHERRENSCHAFT: JÜDISCHE GEMEINDE ZU DESSAU K.D.Ö.R.
ARCHITEKT: ARCH.-BÜRO PROF. ALFRED JACOBY, FRANKFURT AM MAIN
DATUM DER FERTIGSTELLUNG: 22. OKTOBER 2023



Lageplan, M 1:500



Straßenansicht Askanische Straße, zentral der Synagogen-Anbau, rechts am Bildrand die Georgenkirche

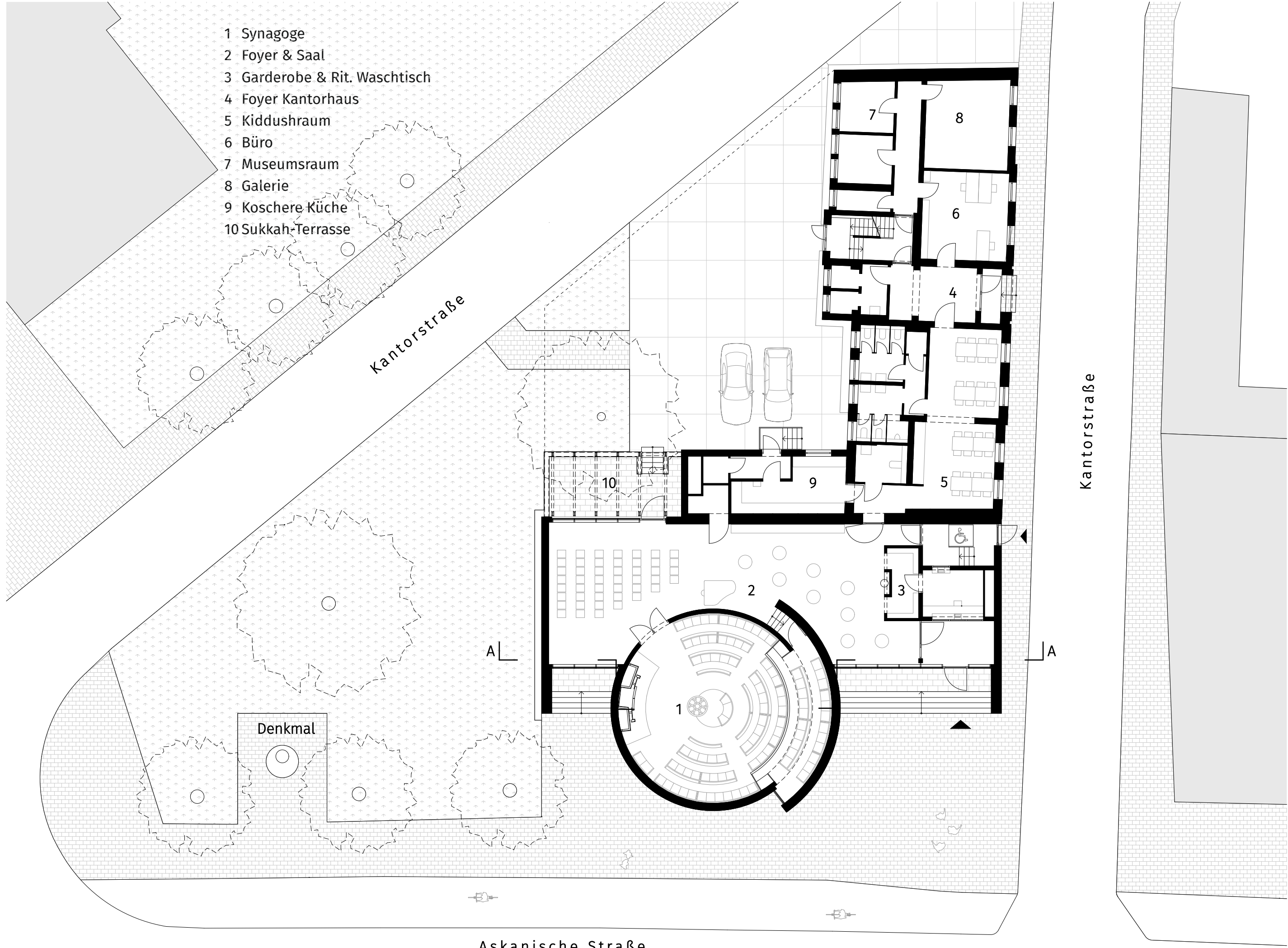

Grundriss Erdgeschoss, M 1:200

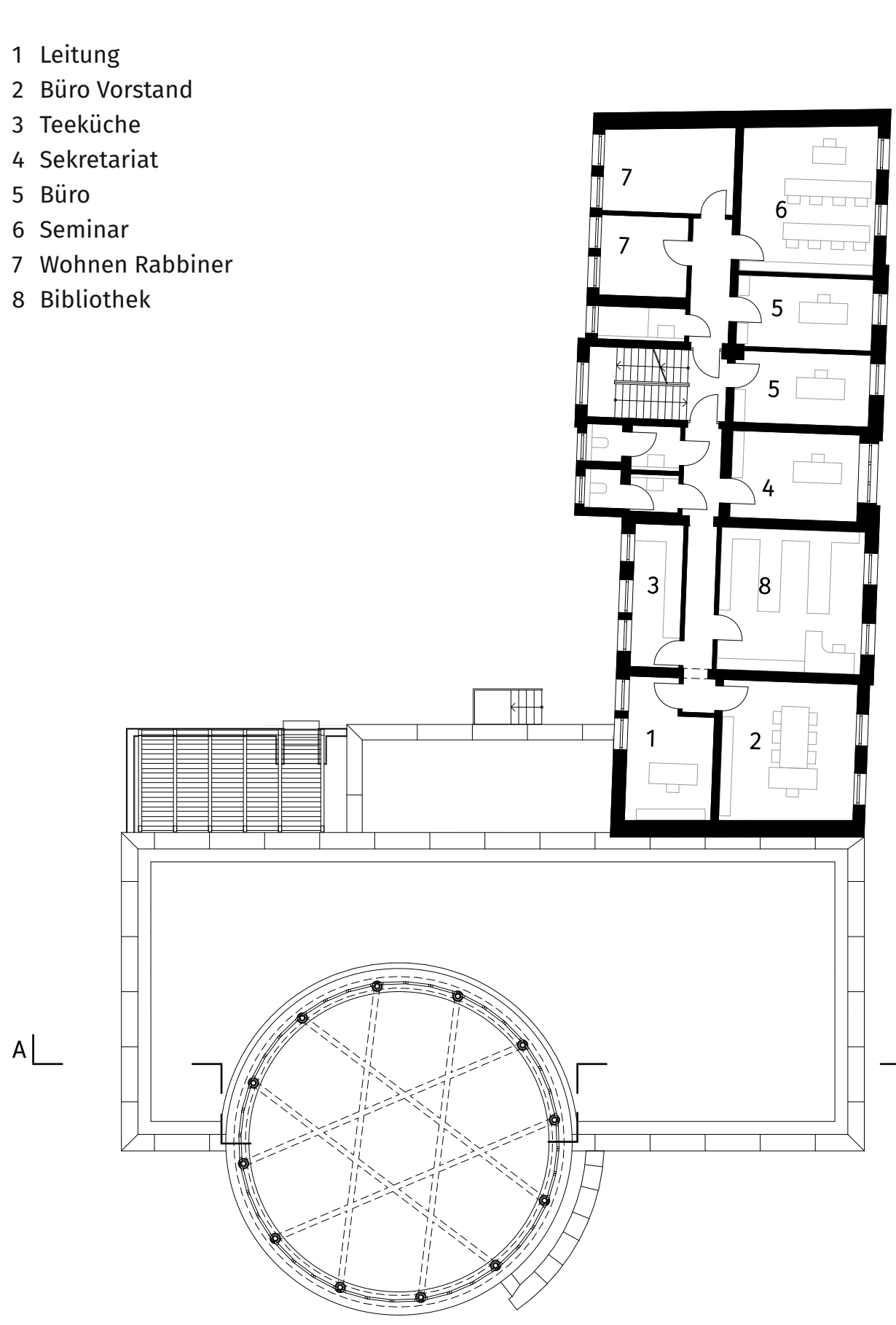

Grundriss Obergeschoss (mit Dachaufsicht Synagogenfoyer), M 1:200

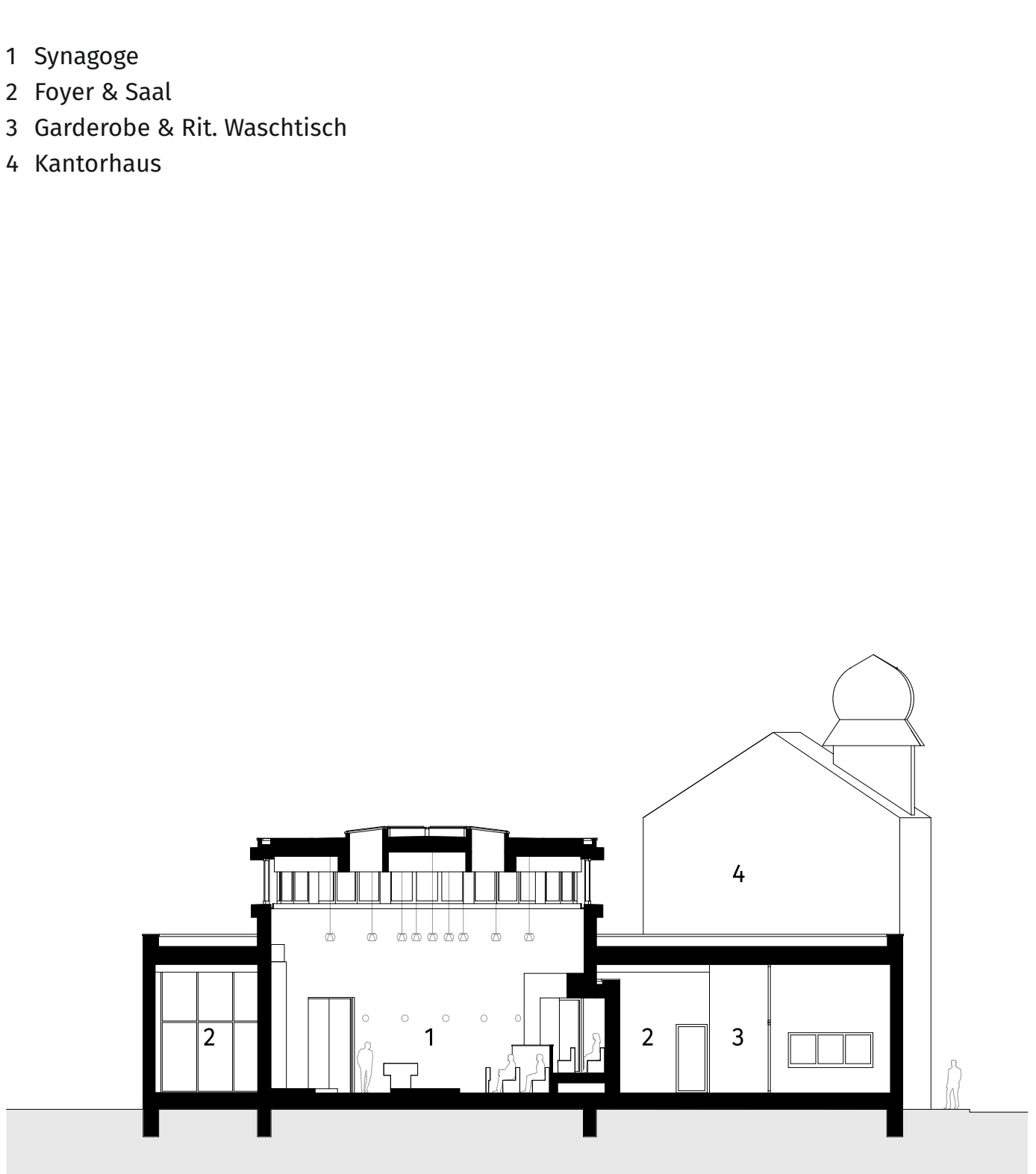

Schnitt A, M 1:200

NEUE SYNAGOGE DESSAU-ROSSLAU

ERWEITERUNG DES JÜDISCHES GEMEINDEZENTRUMS ALS ANBAU AN DAS BESTEHENDE KANTORHAUS

ORT: KANTORSTRASSE, ECKE ASKANISCHE STRASSE, DESSAU-ROSSLAU
BAUHERRENSCHAFT: JÜDISCHE GEMEINDE ZU DESSAU K.D.Ö.R.
ARCHITEKT: ARCH.-BÜRO PROF. ALFRED JACOBY, FRANKFURT AM MAIN
DATUM DER FERTIGSTELLUNG: 22. OKTOBER 2023



Innenansicht Synagogenraum von der Damenempore aus, zentral im Hintergrund der geöffnete Thoraschrein, davor die Bima (Vorlesepult)



Straßenansicht bei Dämmerung, im Vordergrund der Synagogenraum mit kupferverkleideter Damen-Empore, rechts im Hintergrund das Alte Kantorhaus

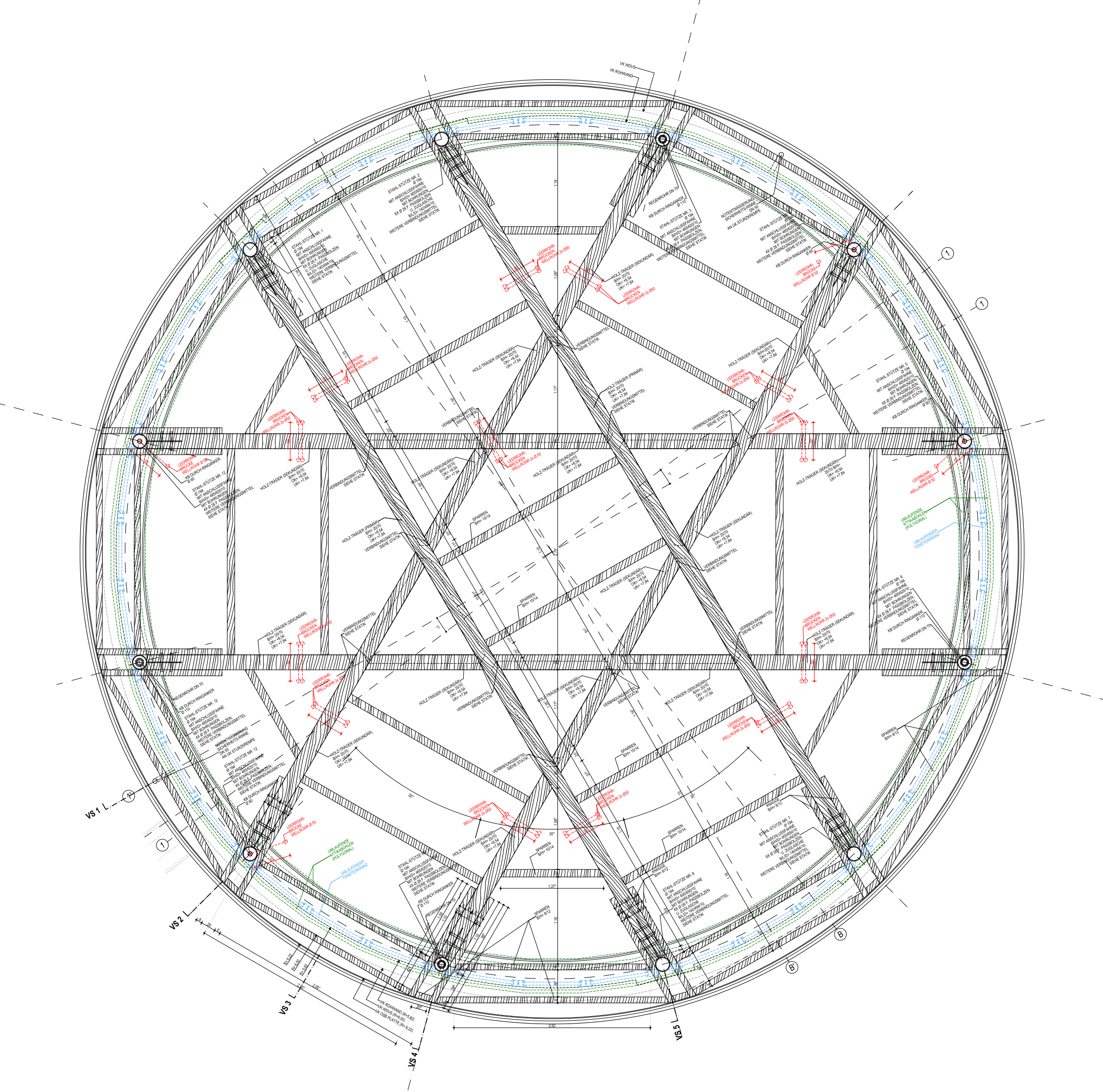

Detailauszug Konstruktion Synagogendecke, M 1:50 (Verkleinerung)

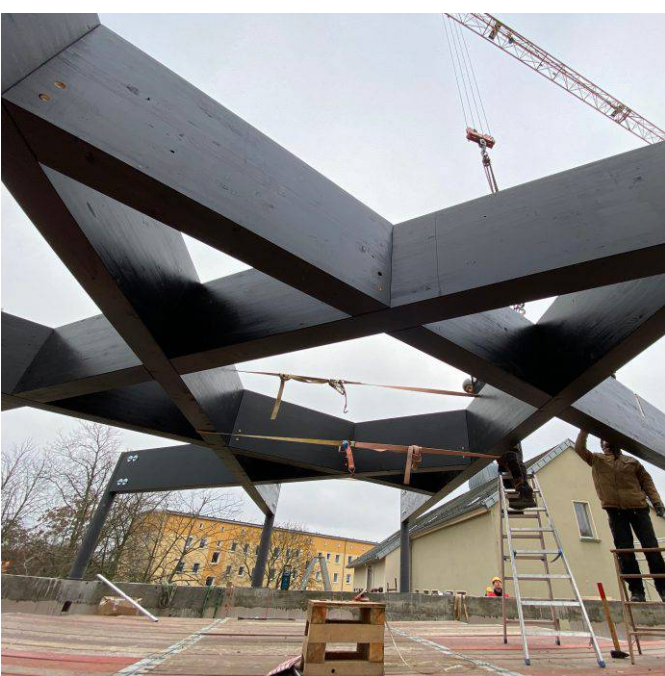

Errichtung des Dachstuhl der Synagoge



Synagogendecke im Rohzustand



fertiggestellter Oberlichtkranz



Deckenuntersicht Synagogenraum, links unten im Anschnitt der Thoraschrein