

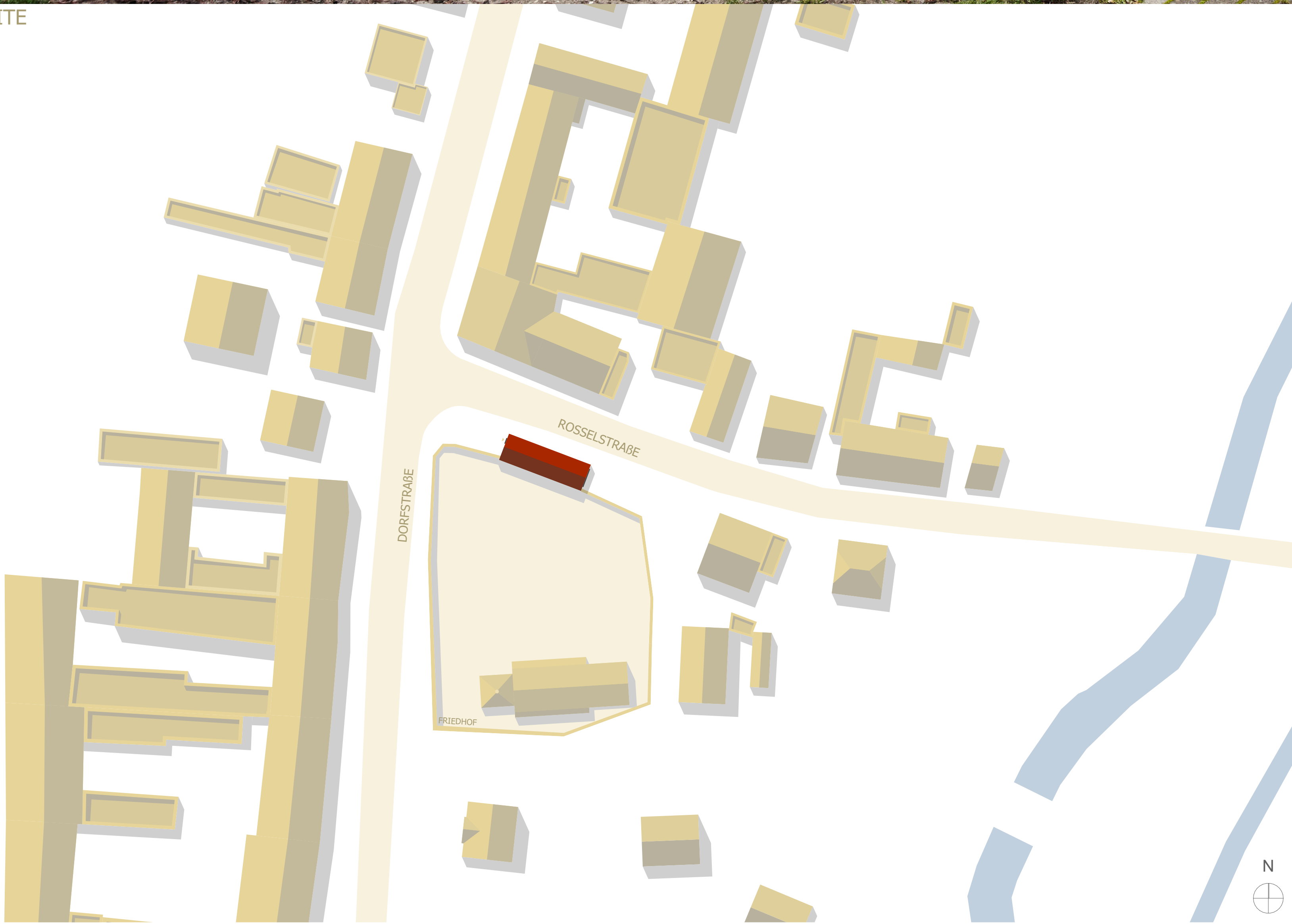

BLICK AUF GIEBELSEITE



LAGEPLAN | 1:500

GEMEINDEHAUS MÜHLSTEDT

ROSSELSTRASSE 48 | 06862 DESSAU-ROBLAU OT MÜHLSTEDT

BAUHERR

STADT DESSAU-ROBLAU
REFERAT DES OB
SACHGEBIET ORTSCHAFTS- UND
STADTBZIRKSANGELEGENHEITEN

MARKT 5 -ALTES RATHAUS-
06862 DESSAU-ROBLAU

ARCHITEKT

S F K architekten partgmbb
EBERTALLEE 74
06846 DESSAU-ROBLAU

FERTIGSTELLUNG

08 / 2023



GIEBELSEITE VORHER



GIEBELSEITE NACHHER

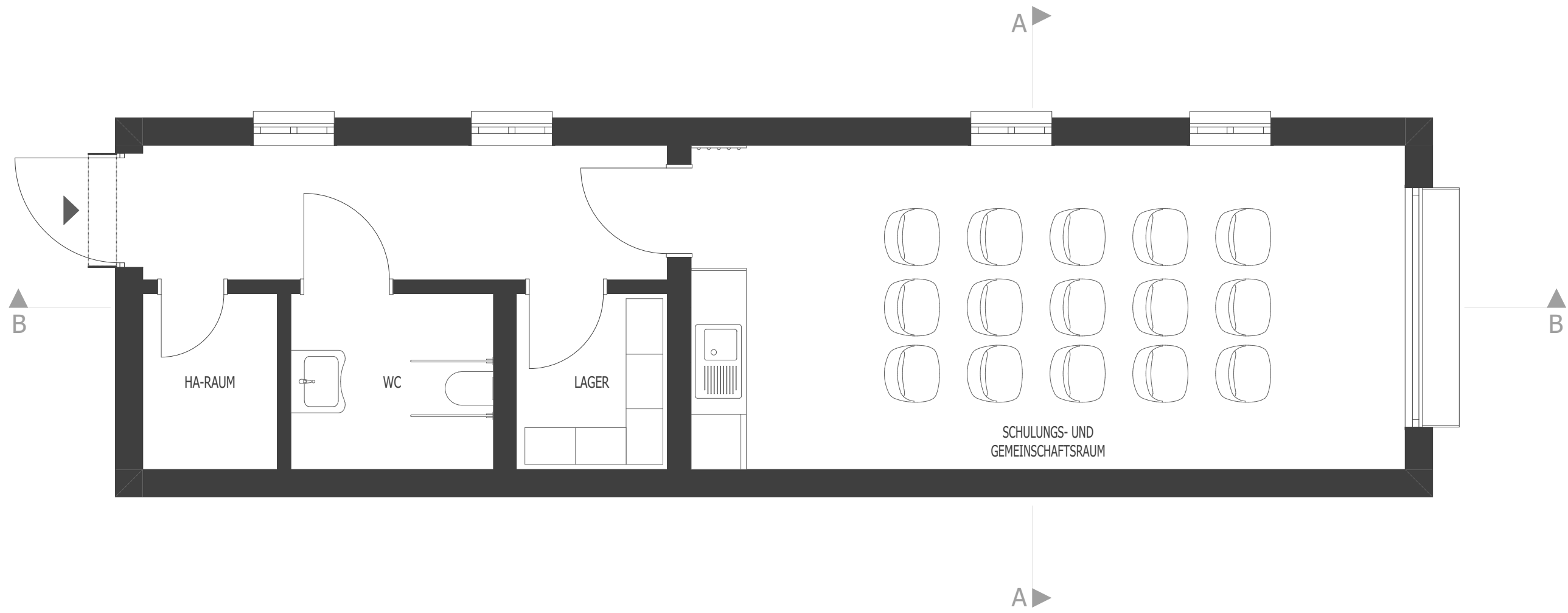

GRUNDRISS | 1:50

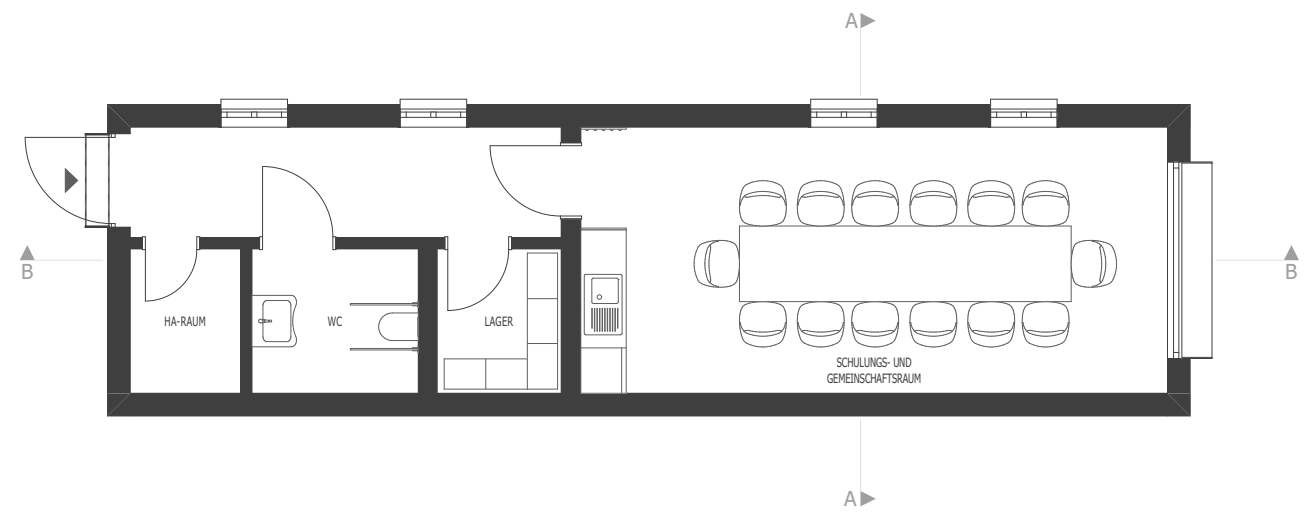

GRUNDRISS | VARIANTE 2 | 1:100

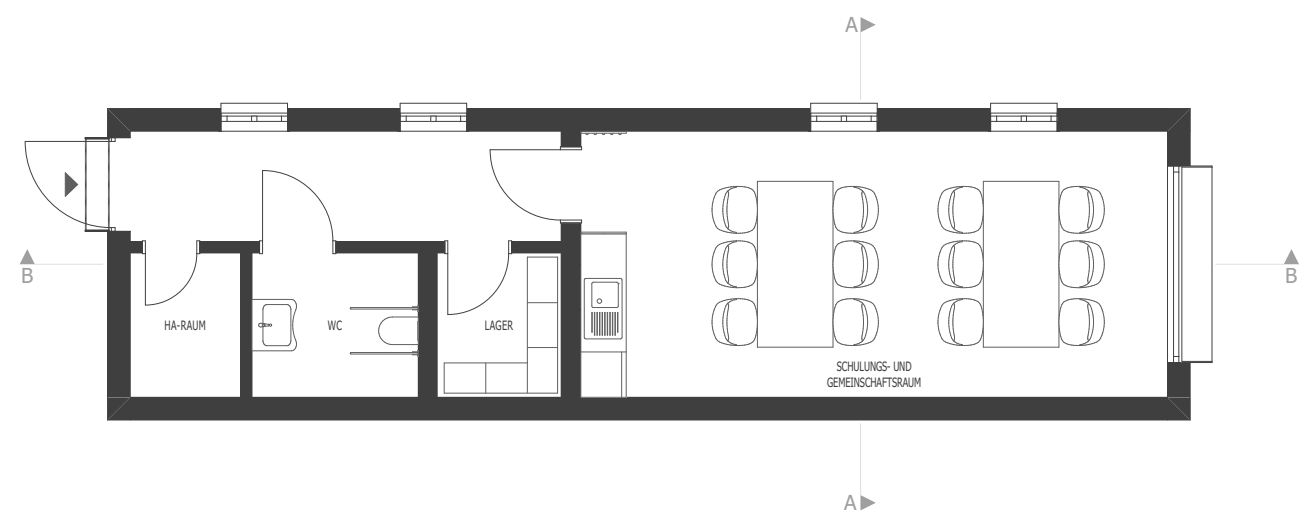

GRUNDRISS | VARIANTE 3 | 1:100

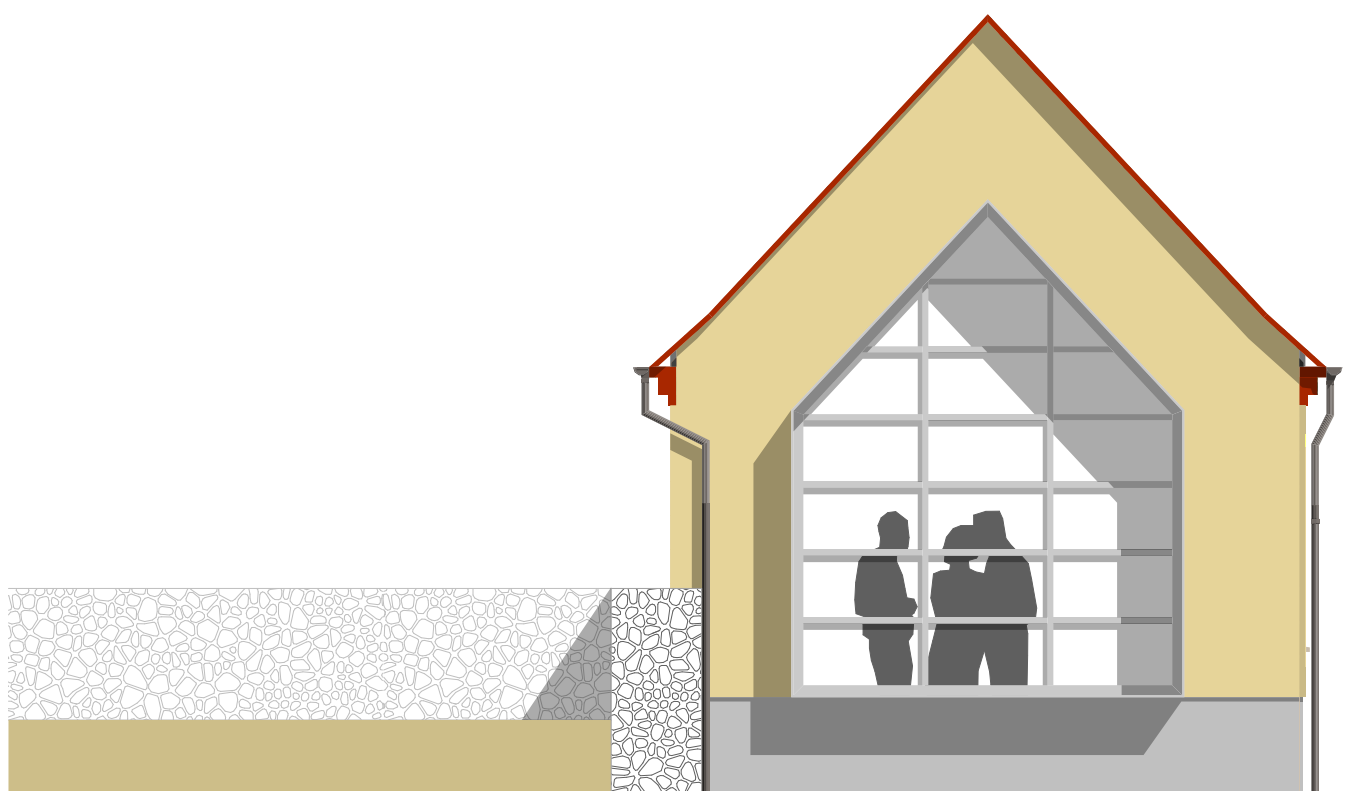

ANSICHT | OST | 1:50



ANSICHT | NORD | 1:50

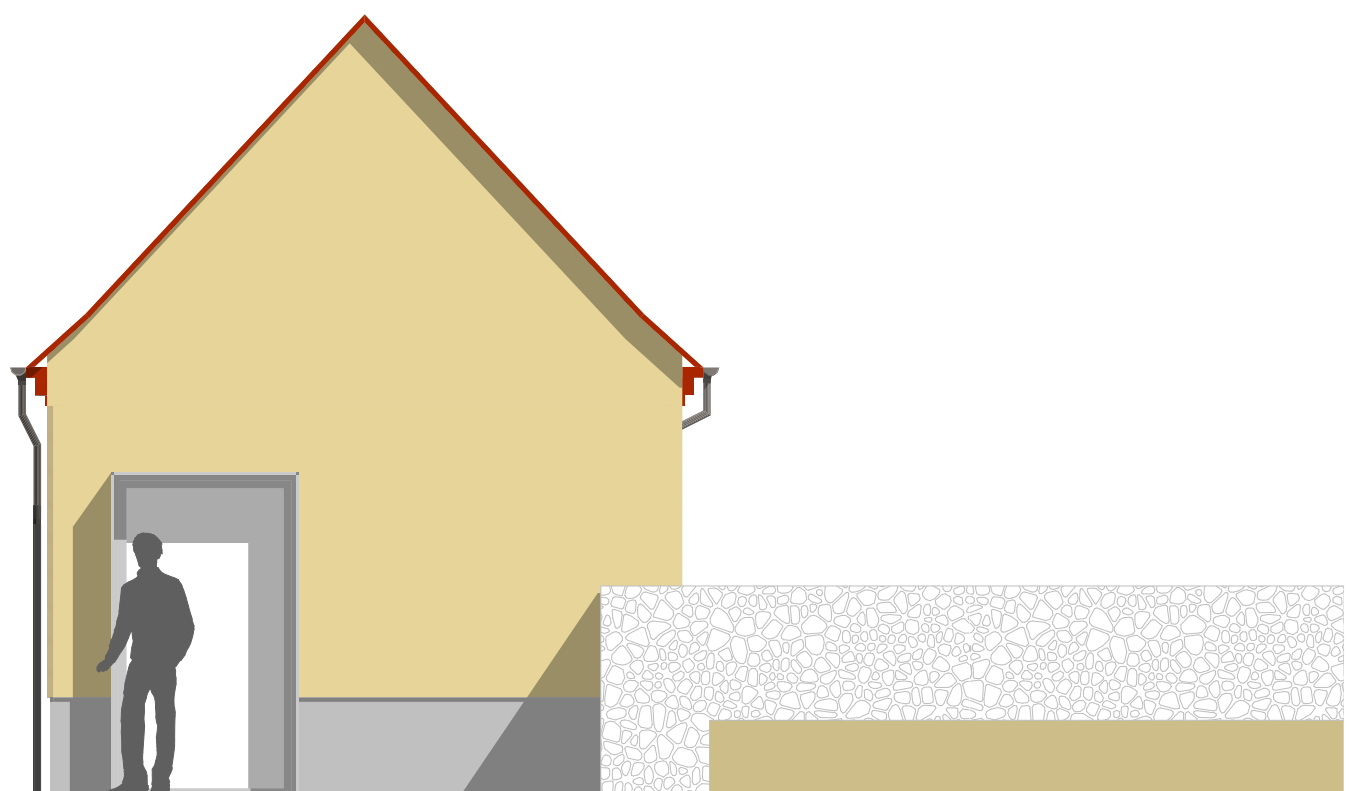

ANSICHT | WEST | 1:50



BLICK AUF EINGANGSSITUATION

GEMEINDEHAUS MÜHLSTEDT

ROSSELSTRASSE 48 | 06862 DESSAU-ROBLAU OT MÜHLSTEDT

BAUHERR STADT DESSAU-ROBLAU
REFERAT DES OB
SACHGEBIET ORTSCHAFTS- UND
STADTBZIRKSANGELEGENHEITEN

MARKT 5 -ALTES RATHAUS-
06862 DESSAU-ROBLAU

ARCHITEKT S F K architekten partgmbb
EBERTALLEE 74
06846 DESSAU-ROBLAU

FERTIGSTELLUNG 08 / 2023

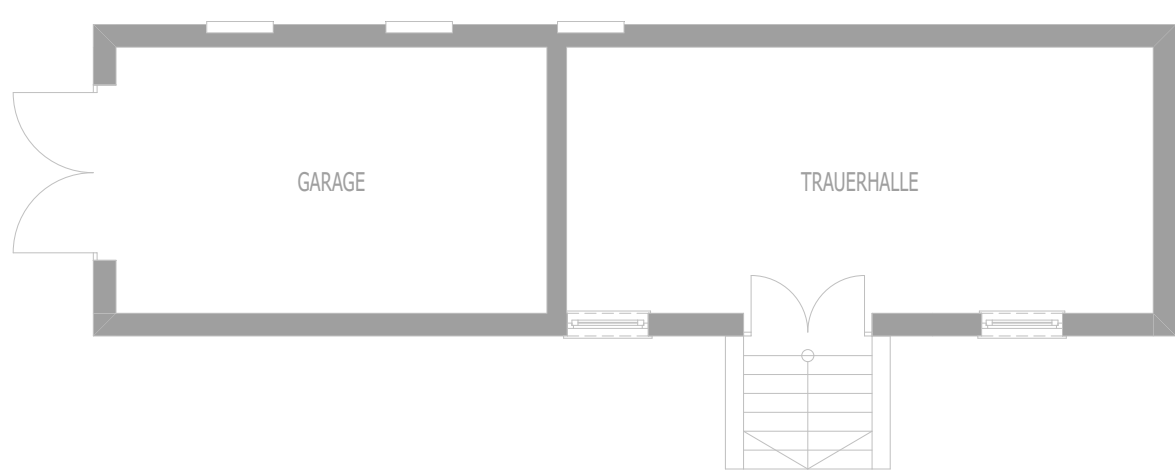

GRUNDRISS BESTAND | VOR UMBAU | 1:100

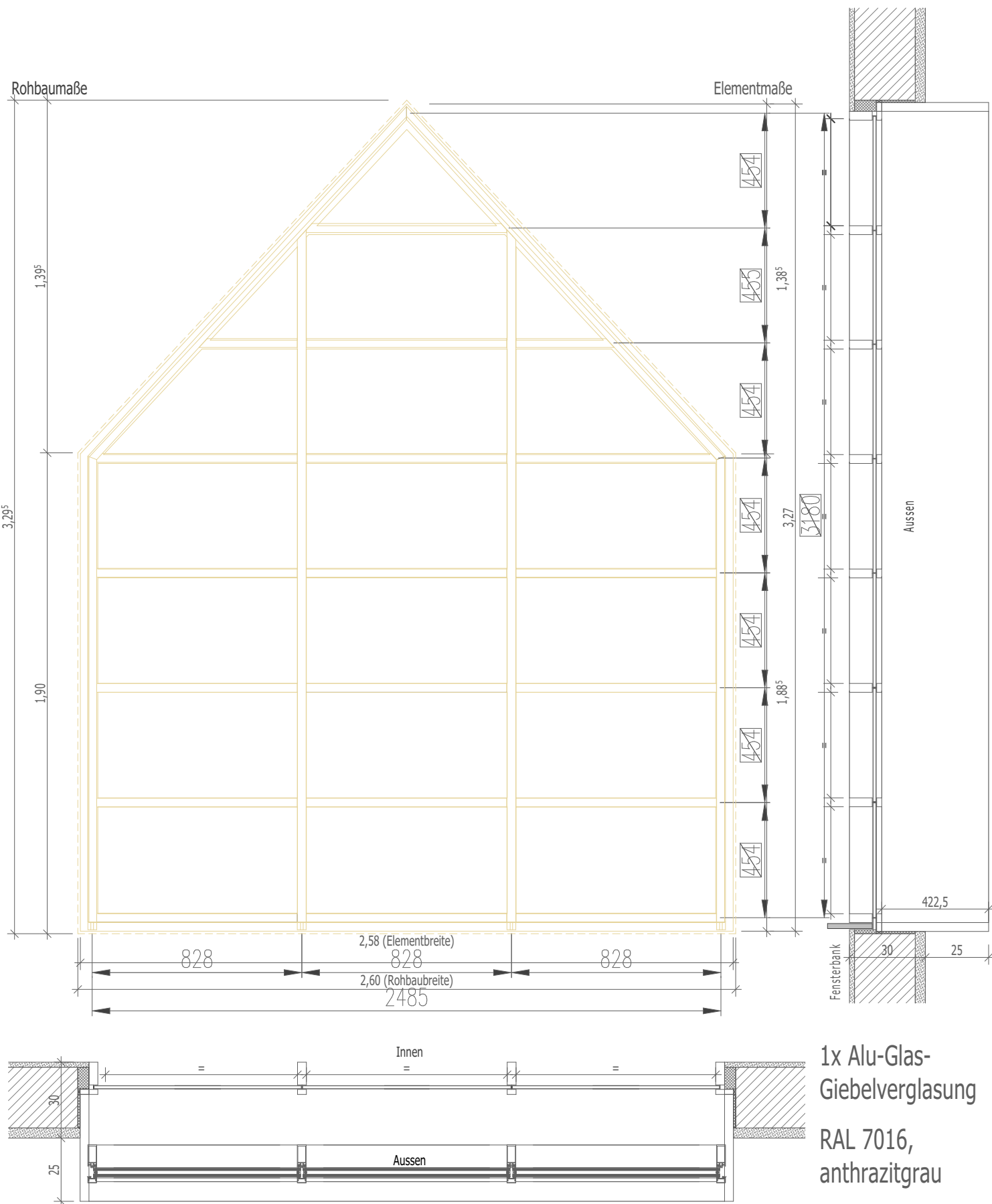

DETAIL | GIEBELFENSTER | 1:20



INNENRAUM - BLICK DURCH GIEBELFENSTER



BESTAND STRAßENSEITE



BESTAND FRIEDHOFSSITE



UMBAUMAßNAHME



SCHNITT | B - B | 1:50

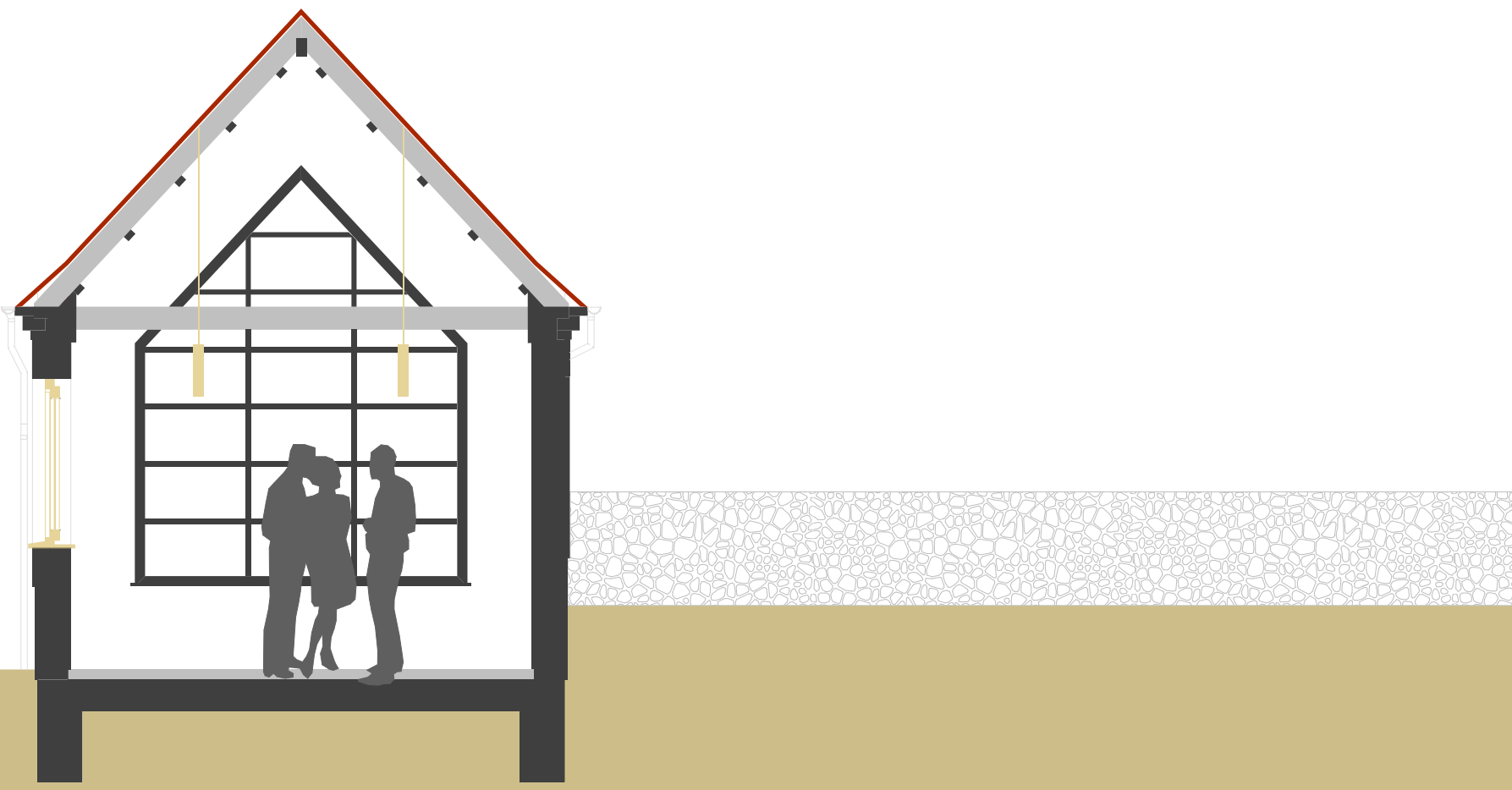

SCHNITT | A - A | 1:50