

BEWERBUNG ARCHITEKTURPREIS 2025 DER BAUHAUSSTADT DESSAU

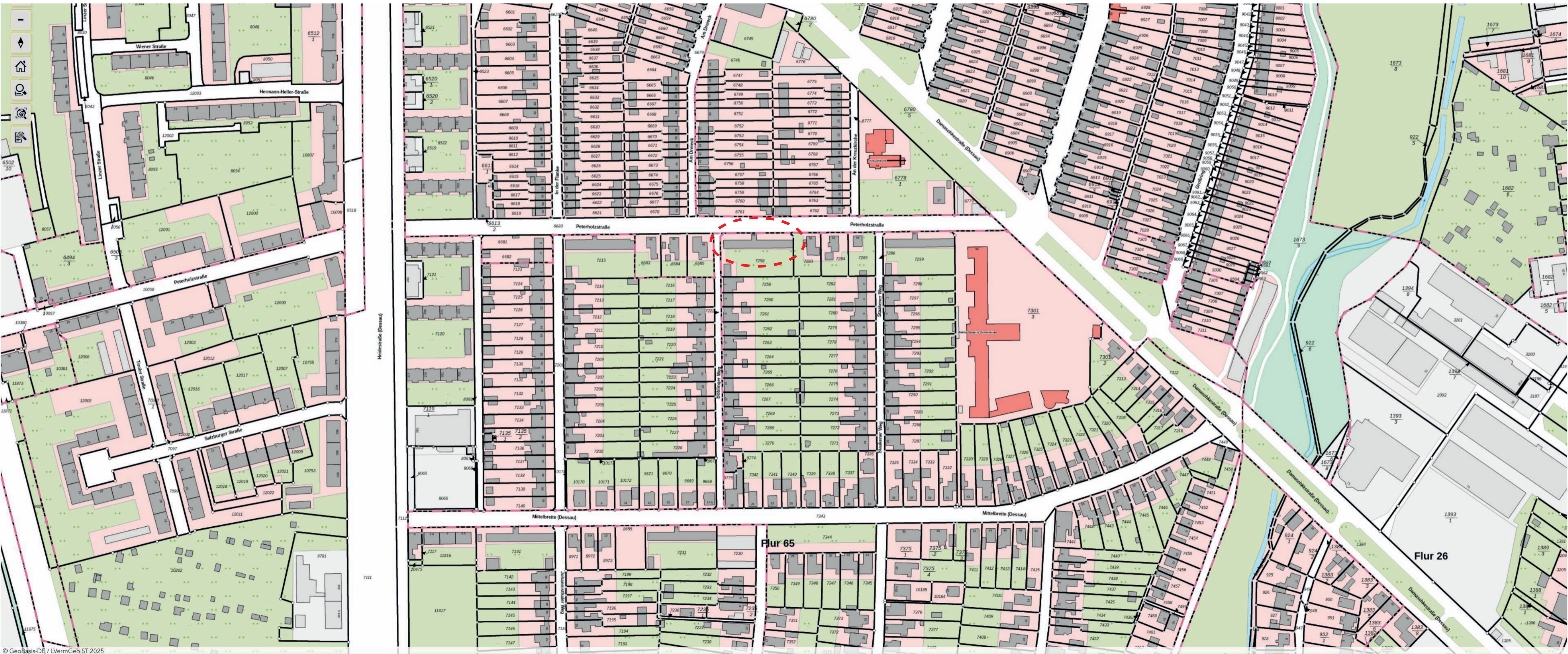

Schnitte

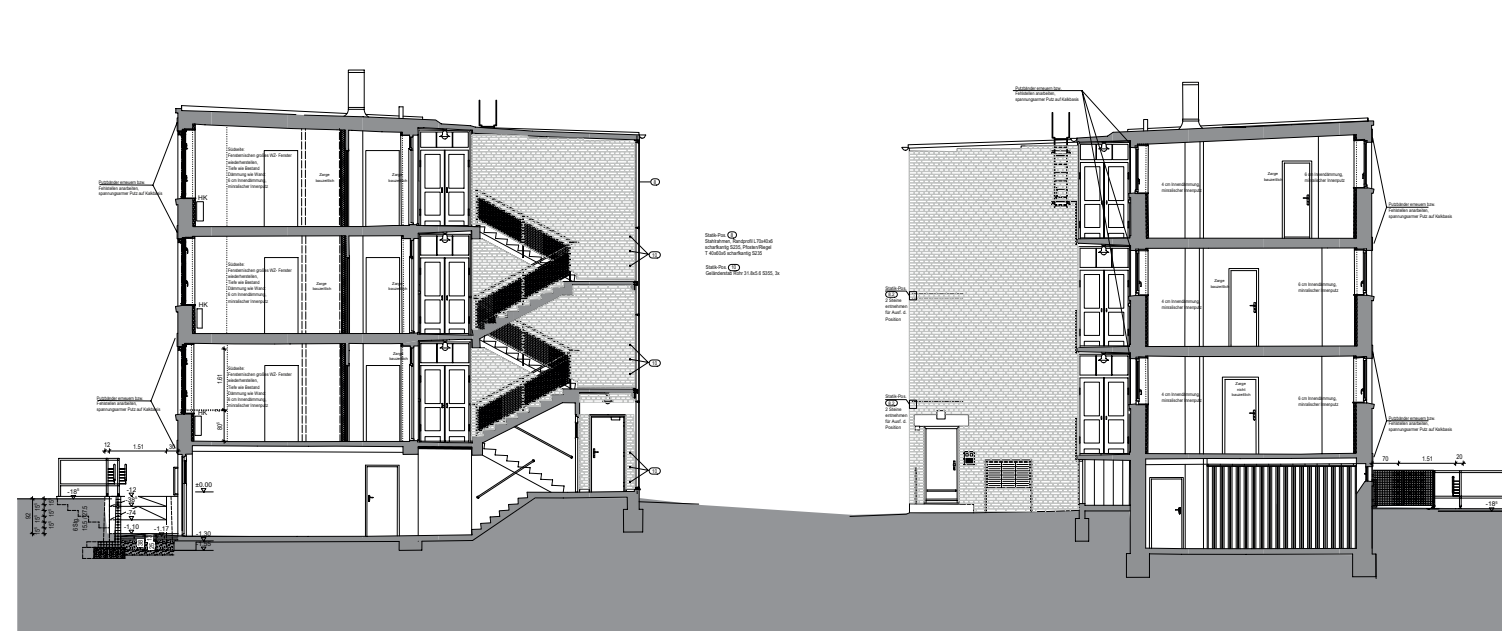

Grundriss Kellergeschoß mit Außenanlagen

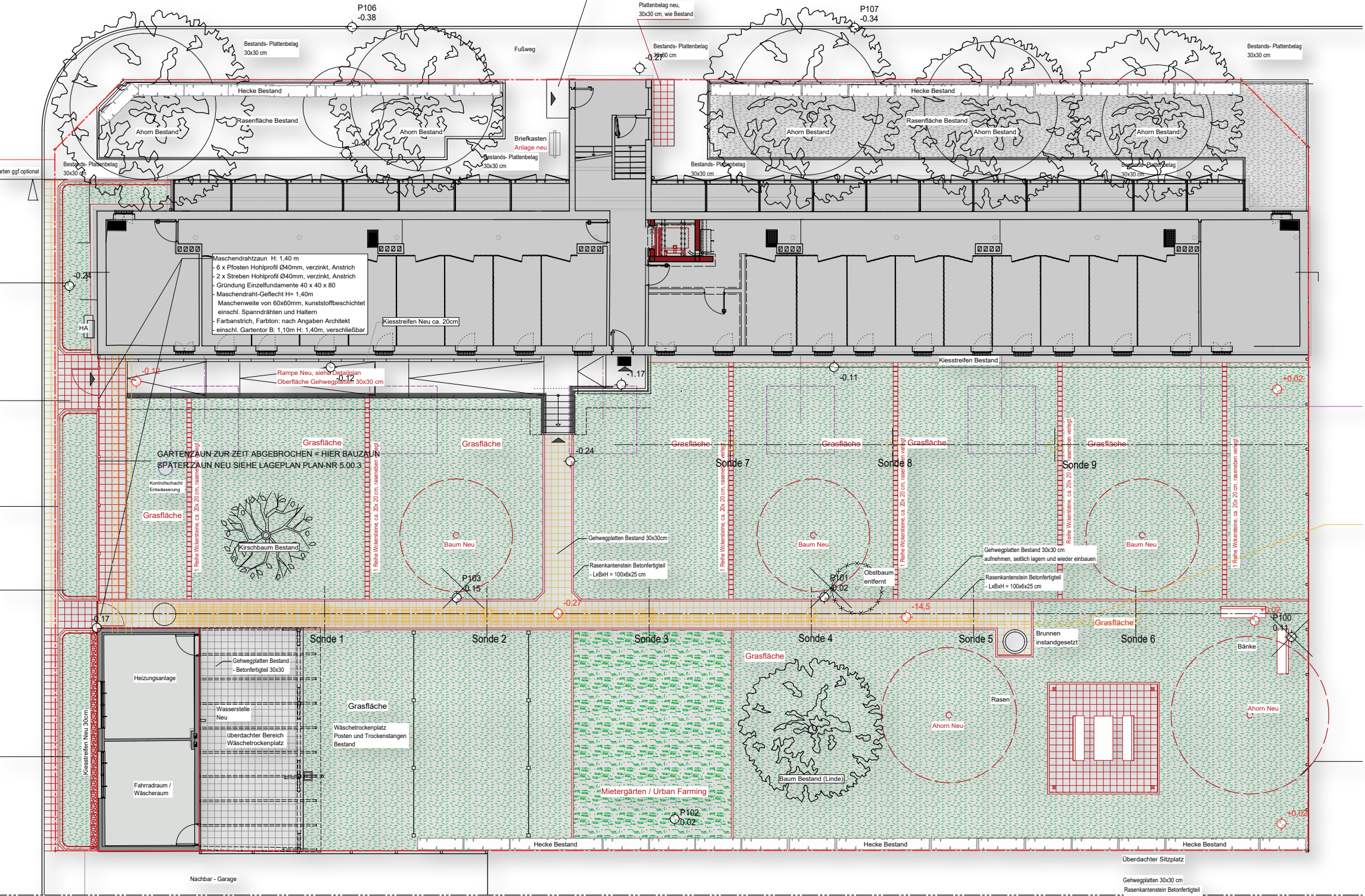

Grundriss Erdgeschoß

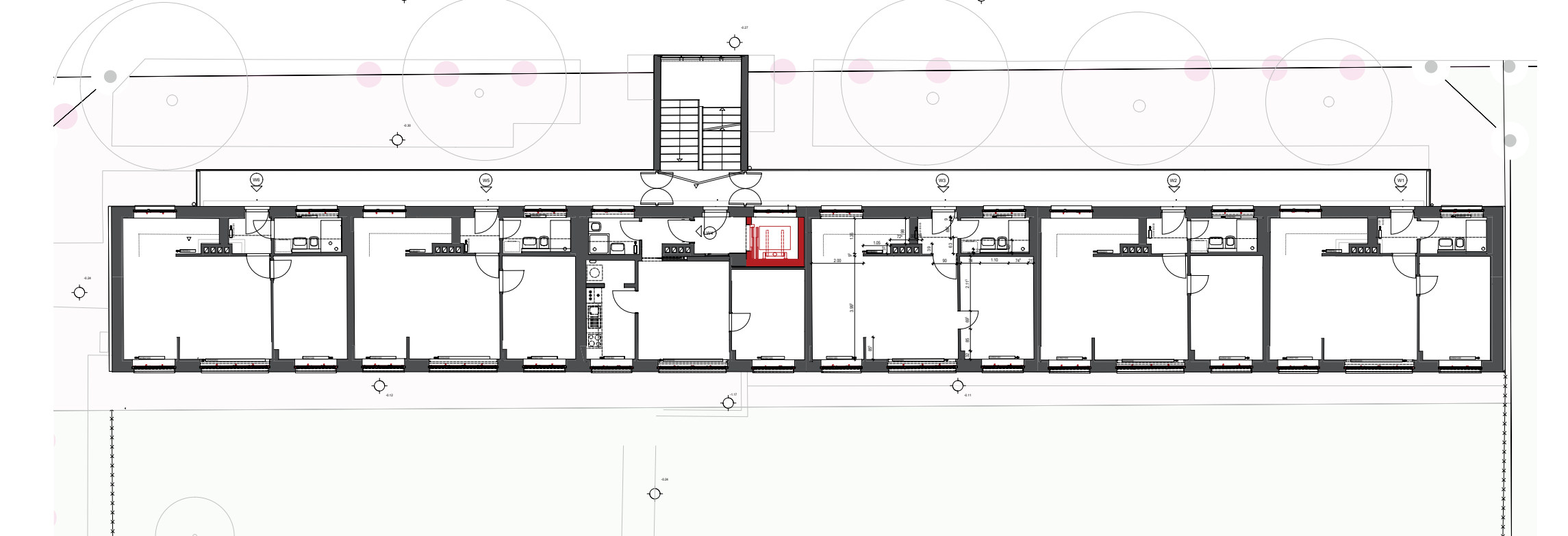

Grundriss 1. Obergeschoß

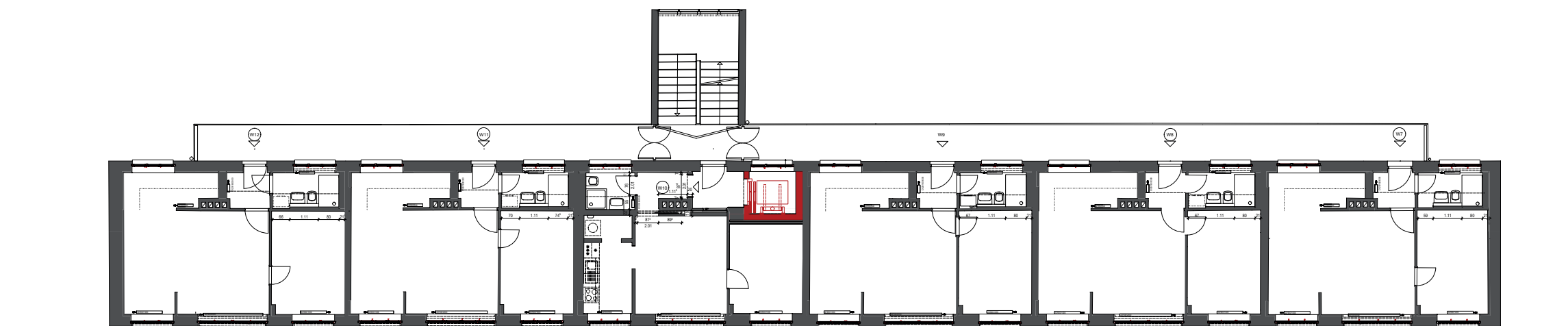

Grundriss 2. Obergeschoß

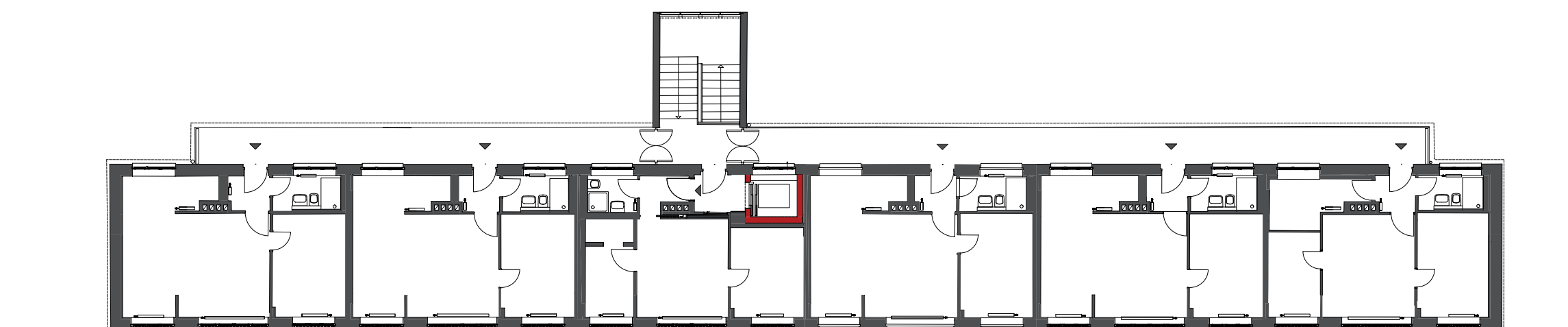

LAUBENGANGHAUS, PETERHOLZSTRASSE 48, DESSAU-TÖRTEN

Modellhafte Modernisierung
eines Weltkulturerbes
Fertigstellung: Juni 2023

BAUHERR:
Wohnungsgenossenschaft Dessau eG
Wolfgangstraße 30, 06844 Dessau-Roßlau

ARCHITEKT:
AAdE | Stuve Architekten BDA
Peterholzstraße 48, 06849 Dessau-Roßlau

BEWERBUNG ARCHITEKTURPREIS 2025 DER BAUHAUSSTADT DESSAU

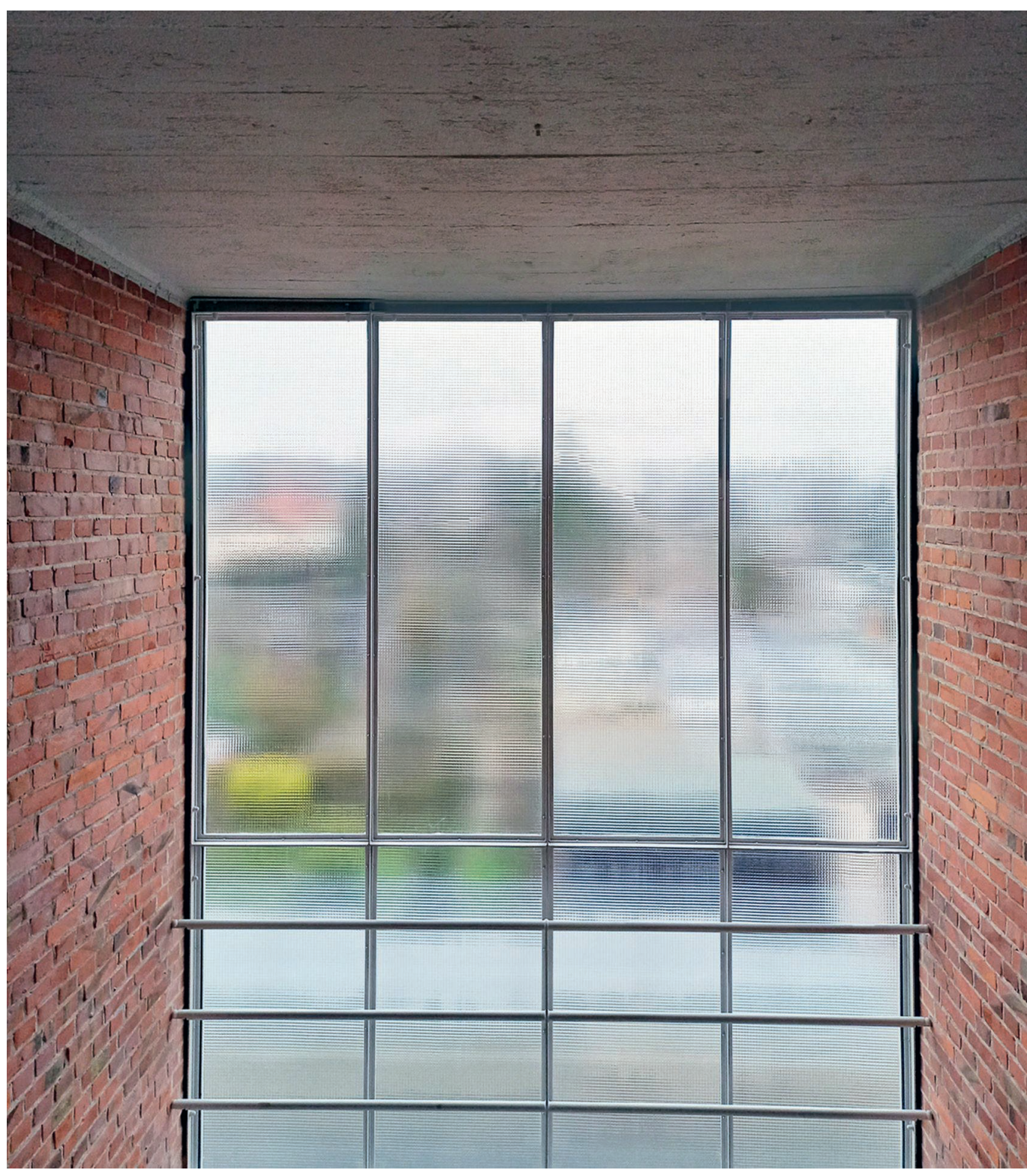
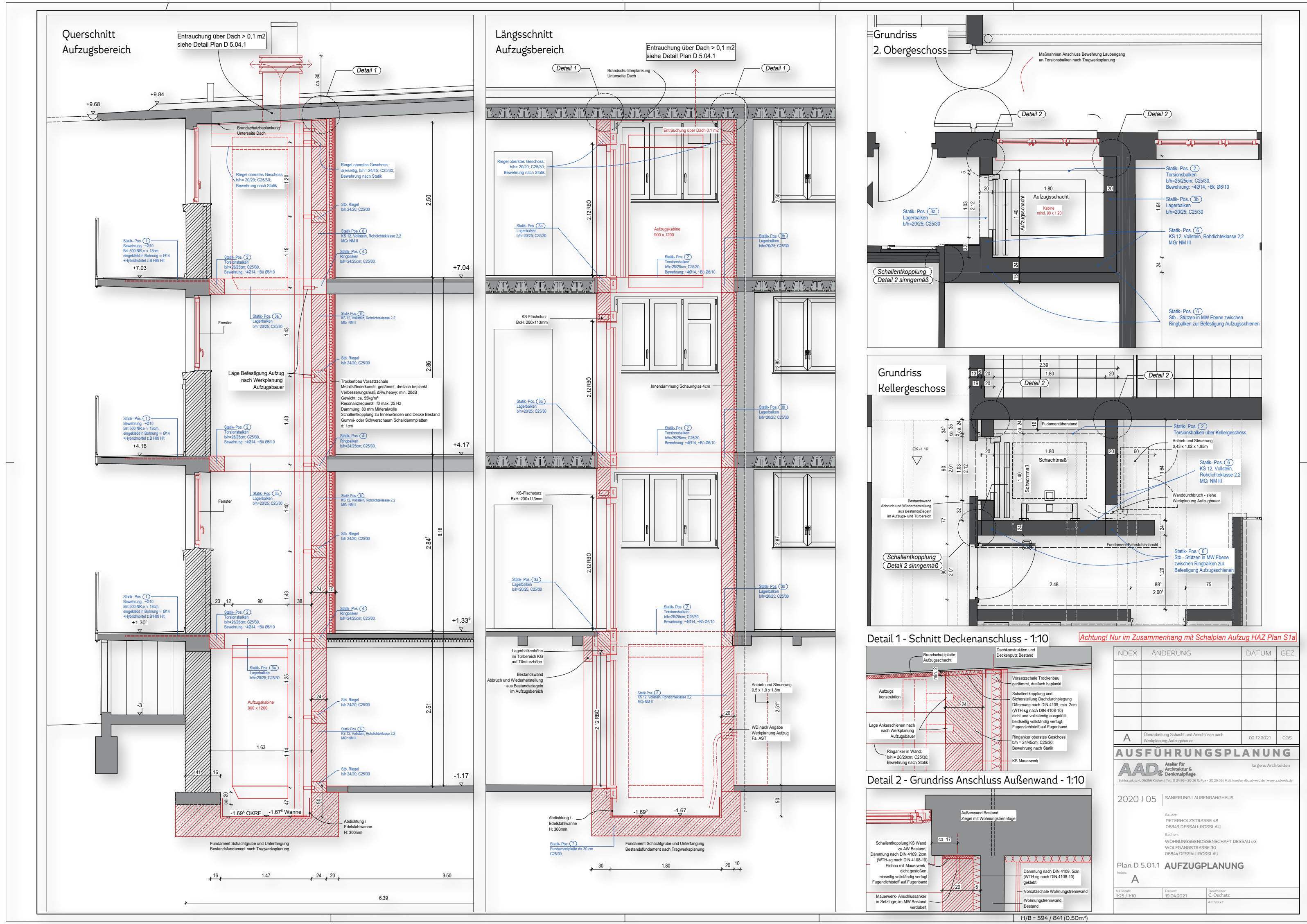

Detail-Planung Wohnung beim Fahrstuhl

Detailplanung Fenster Wohnzimmer

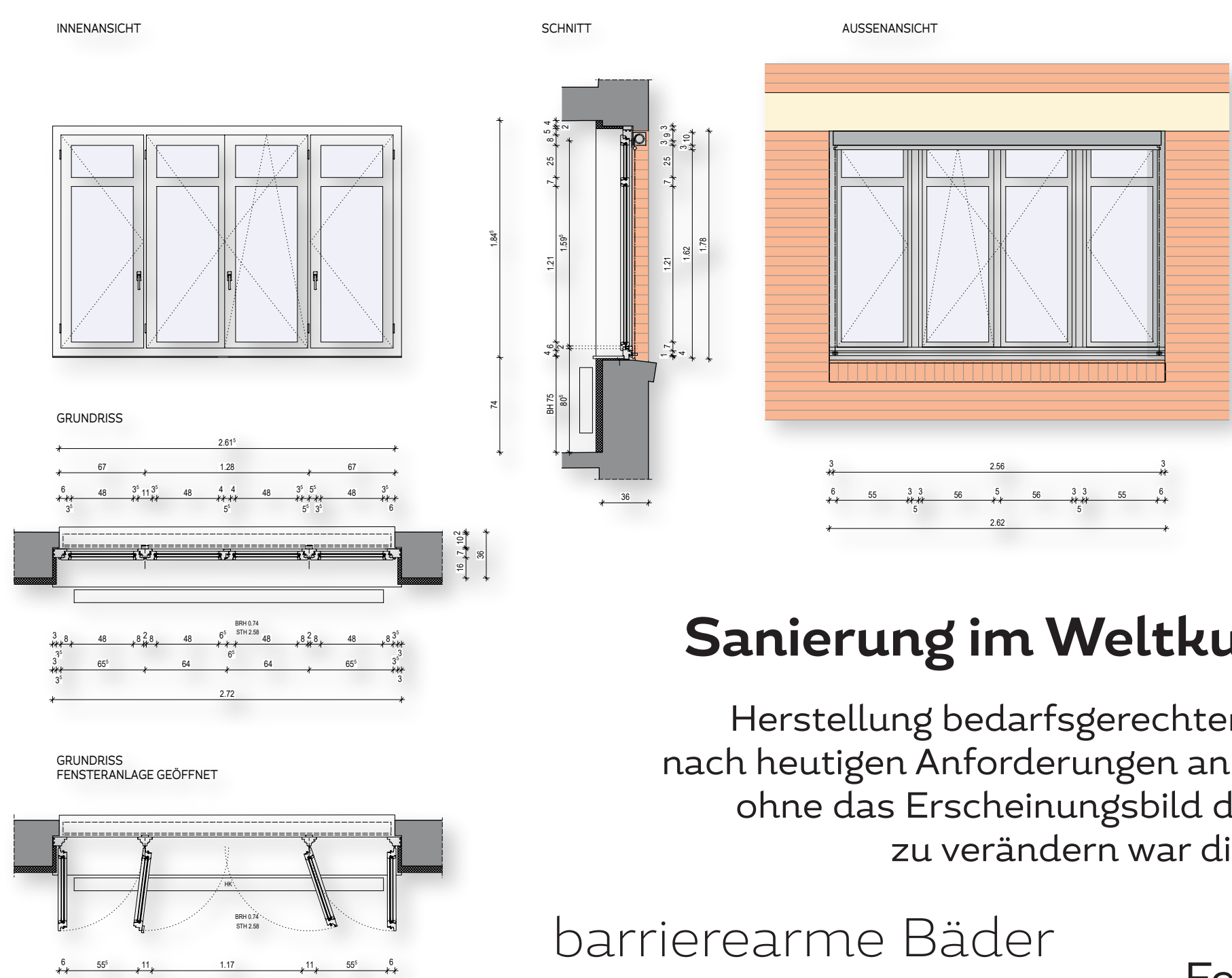
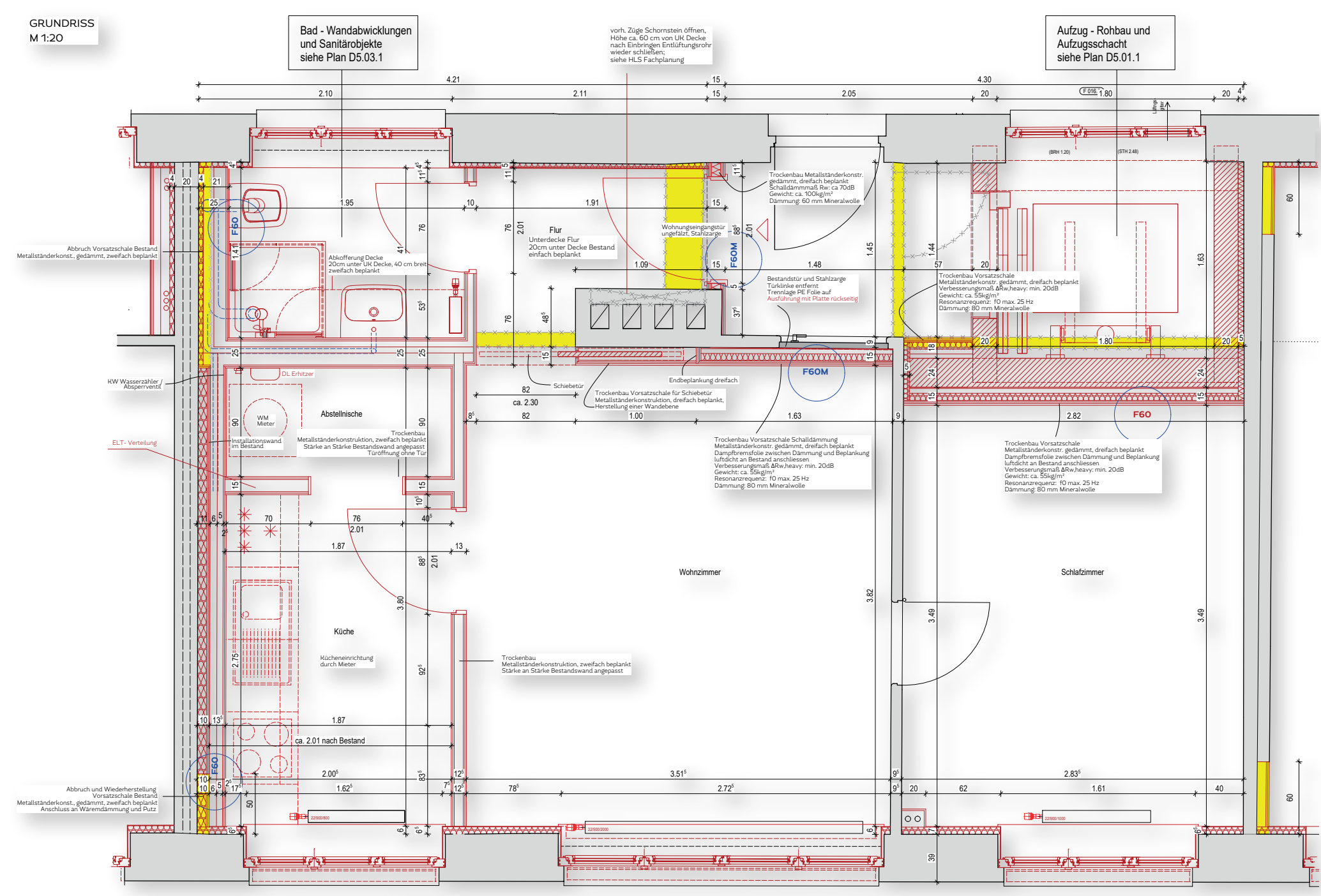

Sanierung im Weltkulturerbe

Herstellung bedarfsgerechter Wohnungen nach heutigen Anforderungen an den Komfort ohne das Erscheinungsbild des Denkmals zu verändern war die Zielsetzung

barrierearme Bäder

Fenster zum Fahrstuhlschacht

Energetische Sanierung mit Wärmepumpe, Geothermie und Gasheizung für Spitzenlast

Innendämmung mit Kalziumkalzitplatten

denkmalgerechte Eingriffe mit minimalinvasivem Aufwand

Außenraumgestaltung nach historischem Zustand

barrierefreier Zugang mit Fahrstuhl

Wiederherstellung einer Musterwohnung nach bauzeitlichem Zustand

Fenster mit Wärmeschutzverglasung und integriertem Sonnenschutz nach bauzeitlichem Vorbild



Ansichten

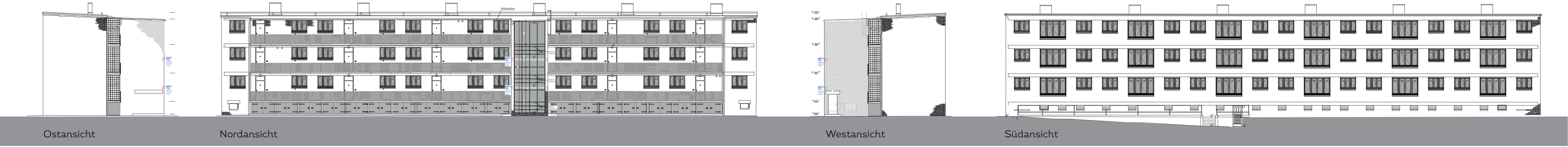

LAUBENGANGHAUS, PETERHOLZSTRASSE 48, DESSAU-TÖRTEN

Modellhafte Modernisierung eines Weltkulturerbes
Fertigstellung: Juni 2023

BAUHERR:
Wohnungsgenossenschaft Dessau eG
Wolfgangstraße 30, 06844 Dessau-Roßlau

ARCHITEKT:
AAdE | Stuve Architekten BDA
Peterholzstraße 48, 06849 Dessau-Roßlau