

Sonderheft

Dessau in Zahlen und Fakten



Ergebnisse
der Landtagswahl
vom 26. März 2006
in der Stadt Dessau

Stadtteile

- 01 - innerstädtischer Bereich Nord
- 02 - innerstädtischer Bereich Mitte
- 03 - innerstädtischer Bereich Süd
- 04 - Süd
- 05 - Haideburg
- 06 - Törten
- 07 - Mildensee
- 08 - Waldersee
- 09 - Ziebigk
- 10 - Siedlung
- 11 - Großkühnau
- 12 - Kleinkühnau
- 13 - West
- 14 - Alten
- 15 - Kochstedt
- 16 - Mosigkau
- 17 - Zoberberg
- 18 - Kleutsch
- 19 - Sollnitz
- 20 - Brambach
- 21 - Rodleben

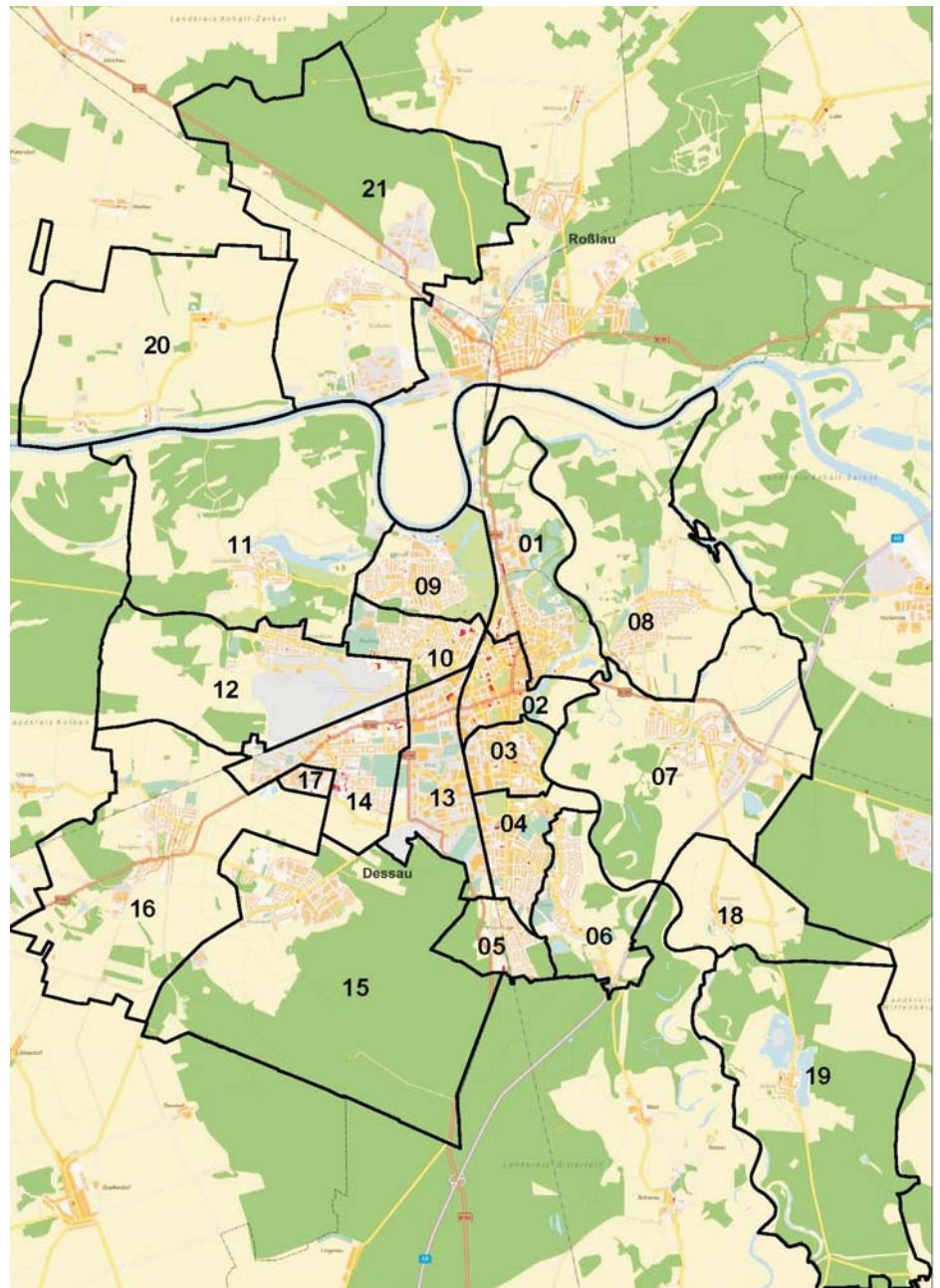

Alle Rechte beim Herausgeber
Nachdruck, auch auszugsweise, nur mit Genehmigung

Zu beziehen durch die

Stadtverwaltung Dessau
Amt für Stadtentwicklung
Wahlamt
Postfach 1425
06813 Dessau

Schutzgebühr: 5,- EUR

Verantwortlich:
Amt für Stadtentwicklung
Wahlamt
Herr Conrad
Tel. 0340 204-1213

Autor: Harald Sorge

Statistischer Auskunftsdienst: Tel.: 0340 204-1613
Telefax: 0340 204-2513
Email: wahlen@dessau.de

1. Auflage August 2006

INHALT

	Seite
Vorwort	
1. Wahlrechtsgrundlagen und Wahlorganisation	1
1.1 Wahlsystem und Wahlgrundsätze	1
1.2 Wahlgebietseinteilung	1
1.3 Organisation der Wahldurchführung in der Stadt Dessau	3
1.4 Wahlvorschläge	5
2. Wahlberechtigte und Wahlbeteiligung	7
2.1 Wahlberechtigte	7
2.2 Wahlbeteiligung	8
3. Wahlergebnisse	11
3.1 Ergebnis der Landtagswahl im Wahlkreis 26 – Dessau –	11
3.2 Ergebnis der Landtagswahl im Wahlkreis 27 – Dessau-Roßlau –	12
3.2.1 Ergebnis im Wahlkreis 27 – Dessau-Roßlau – gesamt	12
3.2.2 Ergebnis in den Dessauer Stadtteilen des Wahlkreises 27	13
3.2.3 Ergebnis in den „Nicht-Dessauer“ Teilen des Wahlkreises 27	15
3.3 Ergebnis der Landtagswahl in der Stadt Dessau	16
3.4 Ergebnis der Briefwahl in der Stadt Dessau	17
4. Analyse des Wahlergebnisses	18
4.1 Personenstimmen	18
4.2 Parteienstimmen	20
4.3 Weitere Ergebnisdarstellungen und Auswertungen	22
Anlagen	

Verzeichnis der Tabellen

	Seite	
Tab. 1	Entwicklung der Anzahl der Wahlberechtigten	7
Tab. 2	Wahlbeteiligung in den beiden Dessauer Wahlkreisen	8
Tab. 3	Zeitlicher Verlauf der Wahlbeteiligung am 26. März 2006	9
Tab. 4	Wahlbeteiligung in den Stadtteilen	9
Tab. 4	Ergebnis der Briefwahl im Vergleich zur Urnenwahl	17
Tab. 5	Stadtteile mit den meisten und wenigsten Personenstimmenanteilen der Parteien	19
Tab. 6	Personenstimmenanteile der Parteien in den Dessauer Stadtteilen	19
Tab. 7	Personenstimmenanteile der Parteien im Dessauer und im „Nicht-Dessauer“ Wahlgebiet	20
Tab. 8	Stadtteile mit den meisten und den wenigsten Parteienstimmenanteilen der Parteien	21
Tab. 9	Parteienstimmenanteile ausgewählter Parteien in den Dessauer Stadtteilen	21
Tab. 10	Parteienstimmenanteile der Parteien im Dessau und im „Nicht-Dessauer“ Wahlgebiet	22

Verzeichnis der Abbildungen

Abb. 1	Beteiligung an politischen Wahlen seit 1990 in der Stadt Dessau	8
Abb. 2	Anteil der Briefwähler an den Gesamtwählern bei den Landtagswahlen seit 1994	10

Verzeichnis der Anlagen

Anlage 1	Abgrenzung der Dessauer Wahlkreise 26 und 27	23
Anlage 2	Wahlbezirke in der Stadt Dessau im Jahr 2006	24
Anlage 3	Wahlbezirke in der Stadt Dessau in den Wahlkreisen	25
Anlage 4	Territoriale Abgrenzung der Wahlbezirke in der Stadt Dessau	26
Anlage 5	Stadtteile der Stadt Dessau	55
Anlage 6	Zusammensetzung des gemeinsamen Kreiswahlausschusses	56
Anlage 7	Wahllokale in den Wahlkreisen 26 – Dessau – und 27 – Dessau-Roßlau –	57
Anlage 8	Wahlkreisbewerber im Wahlkreis 26 – Dessau –	58
Anlage 9	Wahlkreisbewerber im Wahlkreis 27 – Dessau-Roßlau –	59
Anlage 10	Stimmzettelmuster Wahlkreis 26 – Dessau –	60
Anlage 11	Stimmzettelmuster Wahlkreis 27 – Dessau-Roßlau –	61
Anlage 12	Anzahl der Wahlberechtigten in den Dessauer Stadtteilen	62
Anlage 13	Altersstruktur der Wahlberechtigten in der Stadt Dessau	63
Anlage 14	Wahlbeteiligung in der Stadt Dessau seit 1990	64

	Seite	
Anlage 15	Anzahl der Wahlberechtigten und der Wähler in den Dessauer Stadtteilen	65
Anlage 16	Wahlbeteiligung in den Dessauer Stadtteilen (ohne Briefwahl)	66
Anlage 17	Wahlbeteiligung (bereinigt und unbereinigt) in den Dessauer Stadtteilen	67
Anlage 18	Ausgegebene Wahlscheine (absolut)	68
Anlage 19	Ausgegebene Wahlscheine (relativ)	69
Anlage 20	Anteil der Parteien an den Personenstimmen in der Stadt Dessau	70
Anlage 21	Entwicklung der Personenstimmenergebnisse von 1990 bis 2006	71
Anlage 22	Stimmenanteil der CDU an den Personenstimmen in den Dessauer Stadtteilen	72
Anlage 23	Stimmenanteil der Linkspartei.PDS an den Personenstimmen in den Dessauer Stadtteilen	73
Anlage 24	Stimmenanteil der SPD an den Personenstimmen in den Dessauer Stadtteilen	74
Anlage 25	Stimmenanteil der FDP an den Personenstimmen in den Dessauer Stadtteilen	75
Anlage 26	Stimmenanteil der GRÜNEN an den Personenstimmen in den Dessauer Stadtteilen	76
Anlage 27	Stimmenanteil der übrigen Bewerber an den Personenstimmen in den Dessauer Stadtteilen	77
Anlage 28	Anteil der Parteien an den Parteienstimmen in der Stadt Dessau	78
Anlage 29	Anteil der übrigen Parteien an den Parteienstimmen in der Stadt Dessau	79
Anlage 30	Entwicklung der Parteienstimmenergebnisse von 1990 bis 2006	80
Anlage 31	Stimmenanteil der CDU an den Parteienstimmen in den Dessauer Stadtteilen	81
Anlage 32	Stimmenanteil der Linkspartei.PDS an den Parteienstimmen in den Dessauer Stadtteilen	82
Anlage 33	Stimmenanteil der SPD an den Parteienstimmen in den Dessauer Stadtteilen	83
Anlage 34	Stimmenanteil der FDP an den Parteienstimmen in den Dessauer Stadtteilen	84
Anlage 35	Stimmenanteil der GRÜNEN an den Parteienstimmen in den Dessauer Stadtteilen	85
Anlage 36	Stimmenanteil der übrigen Parteien an den Parteienstimmen in den Dessauer Stadtteilen	86
Anlage 37	Personen- und Parteienstimmen in der Stadt Dessau	87
Anlage 38	Stimmenanteil der CDU an den Personen- und den Parteienstimmen in den Dessauer Stadtteilen	88
Anlage 39	Stimmenanteil der Linkspartei.PDS an den Personen- und den Parteienstimmen in den Dessauer Stadtteilen	89

	Seite	
Anlage 40	Stimmenanteil der SPD an den Personen- und den Parteienstimmen in den Dessauer Stadtteilen	90
Anlage 41	Stimmenanteil der FDP an den Personen- und den Parteienstimmen in den Dessauer Stadtteilen	91
Anlage 42	Stimmenanteil der GRÜNEN an den Personen- und den Parteienstimmen in den Dessauer Stadtteilen	92
Anlage 43	Stimmenanteil der übrigen Parteien und Bewerber an den Personen- und den Parteienstimmen in den Dessauer Stadtteilen	93
Anlage 44	Entwicklung des Personenstimmenanteils im Vergleich zu 2002	94
Anlage 45	Entwicklung des Parteienstimmenanteils im Vergleich zu 2002	95
Anlage 46	Gewinn- und Verlustrechnung der Personenstimmen 2006 zu 2002	96
Anlage 47	Gewinn- und Verlustrechnung der Parteienstimmen 2006 zu 2002	97
Anlage 48	Ergebnisse der repräsentativen Wahlstatistik in Sachsen-Anhalt	98
Anlage 49	Endgültige Wahlergebnisse der Landtagswahl vom 26. März 2006 in der Stadt Dessau nach Wahlbezirken	100
Anlage 50	Endgültiges Wahlergebnis der Landtagswahl vom 26. März 2006 im Wahlkreis 26 – Dessau – und im Wahlkreis 27 – Dessau-Roßlau –	211

Vorwort

Die Atmosphäre vor der Wahl (erstmalig für fünf Jahre) zum Landtag von Sachsen-Anhalt am 26. März 2006 war nur wenig emotionsgeladen. In einer Studie im Auftrag des MDR kam das Institut Infratest dimap im Februar 2006 zu dem Ergebnis: „Die Beurteilung der Wirtschaftslage Sachsens-Anhalts hat sich zwar im Vergleich zu 2002 verbessert, bleibt aber auf niedrigem Niveau: Insgesamt 12 Prozent bewerten sie als gut. Demgegenüber sind 87 Prozent der Auffassung, die ökonomischen Verhältnisse sind weniger gut (47 Prozent) bzw. schlecht (40 Prozent)“ (Quelle: LänderTREND Sachsen-Anhalt unter www.infratest-dimap.de).

Gestützt von der aktuellen Bundesstimmung konnte sich die CDU in Sachsen-Anhalt deutlicher von ihren politischen Wettbewerbern absetzen. Aber es drängte sich immer wieder die Frage auf: Wird die CDU eine weitere Wahlperiode regieren können? Und wenn sicher nicht allein, dann mit welcher anderen Partei – z.B. SPD? Wird die FDP wieder in den Landtag von Sachsen-Anhalt einziehen? Wie schneiden die GRÜNEN ab?

Bewegt hat insbesondere die Frage, ob es rechtsextremen Parteien gelingen wird, am 26. März so viele Stimmen auf sich zu vereinen, um so die 5-Prozenthürde zu überspringen. Fraglich war vor allem, ob dies gerade der in der vorletzten Legislaturperiode (1998) sich selbst diskreditierten DVU gelingen wird? Umso größer dann die Erleichterung: Die DVU wird nicht im 5. Landtag von Sachsen-Anhalt vertreten sein.

Für die organisatorische Wahlvorbereitung wurde den Parteien, den Kreiswahlausschüssen und den Gemeinden ein längerer Zeitraum als zur vorgezogenen Bundestagswahl 2005 eingeräumt, was sich positiv auswirkte und keine Hektik aufkommen ließ. Auf Grund der Veränderungen in der territorialen Bevölkerungsstruktur des Landes wurden einige Wahlkreise neu zugeschnitten. Es erfolgte eine Neunummerierung der Wahlkreise. Die neue Gliederung der beiden Dessauer Wahlkreise ist somit nicht mehr direkt vergleichbar mit der Gliederung der Wahlkreise 28 und 29 zur letzten Landtagswahl 2002. Der Wahlkreis 26 – Dessau – bestand aus 36 Wahlbezirken und der Dessauer Teil des Wahlkreises 27 – Dessau-Roßlau – bestand aus 13 Wahlbezirken. Der „Nicht-Dessauer“ Teil des Wahlkreises 27 bestand aus 42 Wahlbezirken der Stadt Roßlau, der Verwaltungsgemeinschaft Coswig und der Verwaltungsgemeinschaft „Wörlitzer Winkel“.

Die vorliegende Broschüre beinhaltet die endgültigen Wahlergebnisse der Wahl zum Landtag von Sachsen-Anhalt am 26. März 2006 für die Stadt Dessau, wie sie vom gemeinsamen Kreiswahlausschuss für die Wahlkreise 26 – Dessau – und 27 – Dessau-Roßlau – auf seiner Sitzung am 30. März 2006 festgestellt wurden. Weiterhin wird hier für spätere Zeiten die organisatorische Vorbereitung und Durchführung der Wahl dokumentiert.

Auch diese Landtagswahl forderte von allen bei der Vorbereitung und Durchführung der Wahl ehrenamtlich oder hauptamtlich Beteiligten eine hohe Einsatzbereitschaft ab. All diesen Bürgerinnen und Bürgern gilt unser Dank. Ihrem Einsatz ist es zu danken, dass auch die Landtagswahl 2006 ordnungsgemäß absolviert werden konnte.

Dessau, im August 2006

Wahlamt der Stadt Dessau

1. Wahlrechtsgrundlagen und Wahlorganisation

1.1 Wahlsystem

Am 26. März 2006 wurde der fünfte Landtag von Sachsen-Anhalt seit 1990 gewählt. Rechtsgrundlagen für diese Wahl waren:

- das Wahlgesetz des Landes Sachsen-Anhalt (LWG) in der Fassung der Bekanntmachung vom 8. April 2005 (GVBl. LSA S. 80) mit Anlage zu § 10 Abs. 1 Satz 3 LWG – Wahlkreiseinteilung für die Landtagswahlen in Sachsen-Anhalt,
- die Wahlordnung des Landes Sachsen-Anhalt (LWO) in der Fassung vom 7. Juli 1997 (GVBl. LSA S. 612), zuletzt geändert durch Verordnung vom 22. Juli 2005 (GVBl. LSA S. 388, 502), einschließlich deren Anlagen.

Das bestehende Wahlsystem wurde nicht verändert. Der Landtag von Sachsen-Anhalt wird nach den Prinzipien der kombinierten Persönlichkeits- und Verhältniswahl gebildet. Dazu hat jeder Wähler zwei Stimmen: eine Personen- und eine Parteienstimme.

Gemäß § 1 LWG LSA besteht der Landtag von Sachsen-Anhalt aus mindestens 91 Abgeordneten. Davon werden 45 Abgeordnete im Rahmen der Persönlichkeitswahl in den dazu gebildeten 45 Wahlkreisen durch die Stimmabgabe der Personenstimme direkt gewählt. Gewählt ist, wer die meisten Stimmen im Wahlkreis auf sich vereinigt.

Die restlichen 46 Abgeordnetensitze werden im Rahmen der Verhältniswahl ermittelt. Berücksichtigt werden dabei nur die Parteien, die mindestens 5 % der gültigen Parteienstimmen erhalten haben. Die Verhältniswahl erfolgt über starre Listen nach Landeswahlvorschlägen. Landeswahlvorschläge können nur von Parteien und Listenvereinigungen von Parteien aufgestellt werden. Die Reihenfolge auf diesen Listen ist bei der Mandatsverteilung bindend. Unter bestimmten Konstellationen kann der Landtag durch Überhangs- oder Ausgleichmandate aus mehr als 91 Abgeordneten bestehen.

Zur Landtagswahl am 26. März 2006 war wahlberechtigt, wer

- Deutscher im Sinne des Artikels 116 Absatz 1 des Grundgesetzes ist, und am Wahltag
- das 18. Lebensjahr vollendet und
- seit drei Monaten im Land Sachsen-Anhalt seinen Hauptwohnsitz hatte.

Wählbar war jeder Wahlberechtigte, der am Wahltag

- das 18. Lebensjahr vollendet und
- seit sechs Monaten im Landes Sachsen-Anhalt seinen Hauptwohnsitz hatte.

Ein möglicher Ausschluss vom Wahlrecht ist an fest umschriebenen Voraussetzungen geknüpft. Er tritt nicht automatisch ein, sondern erst durch die ausdrückliche Aberkennung durch eine richterliche Entscheidung in dafür gesetzlich besonders vorgesehenen Fällen.

1.2 Wahlgebietseinteilung

Entsprechend der Anzahl der direkt zu wählenden Landtagsabgeordneten ist das Land Sachsen-Anhalt in 45 Wahlkreise eingeteilt. Die Größe eines Wahlkreises richtet sich nach der durchschnittlichen deutschen Bevölkerungszahl des Landes. Je Wahlkreis ist eine Abweichung um maximal 20 % nach oben oder unten von der durchschnittlichen deutschen Bevölkerungszahl eines Wahlkreises zulässig.

Ausgehend von diesen Erfordernissen mussten einige Wahlkreise im Land neu zugeschnitten werden. Auch die beiden Wahlkreise 26 – Dessau – und 27 – Dessau-Roßlau – waren davon betroffen.

Die Wahlkreise hatten somit für die Landtagswahl am 26. März 2006 folgenden territorialen Zuschnitt erhalten (**Anlage 1**):

Wahlkreis Nr. 26 – Dessau –

Die Stadt Dessau mit den Stadtteilen:

- 02 Innerstädtischer Bereich Mitte,
- 03 Innerstädtischer Bereich Süd,
- 04 Süd,
- 05 Haideburg,
- 06 Törten,
- 09 Ziebigk,
- 10 Siedlung,
- 11 Großkühnau,
- 12 Kleinkühnau,
- 13 West,
- 14 Alten,
- 15 Kochstedt,
- 16 Mosigkau und
- 17 Zoberberg.

Wahlkreis Nr. 27 – Dessau-Roßlau –

Die Stadt Dessau mit den Stadtteilen:

- 01 Innerstädtischer Bereich Nord,
- 07 Mildensee,
- 08 Waldersee,
- 18 Kleutsch,
- 19 Sollnitz,
- 20 Brambach und
- 21 Rodleben

vom Landkreis Anhalt-Zerbst: die Stadt Roßlau (Elbe),

die VGem „Coswig“ mit den Gemeinden:

Bräsen, Buko, Cobbelsdorf, Stadt Coswig (Anhalt), Düben, Griebo, Hundeluft, Jeber-Bergfrieden, Klieken, Köselitz, Möllensdorf, Ragösen, Senst, Serno, Stackelitz, Thießen, Wörpen und

die VGem „Wörlitzer Winkel“ mit den Gemeinden:

Brandhorst, Gohrau, Griesen, Horstdorf, Kakau, Stadt Oranienbaum, Rehsen, Riesigk, Vockerode, Stadt Wörlitz

Für die Stimmabgabe und die Ergebnisermittlung werden die Wahlkreise durch die Gemeinden in Wahlbezirke gegliedert. Ein Wahlbezirk sollte nicht mehr als 2.500 Einwohner umfassen. Demzufolge bilden kleinere Gemeinden einen Wahlbezirk, größere Gemeinden werden entsprechend ihrer Größe in mehrere Wahlbezirke eingeteilt.

Die Stadt Dessau wurde in 49 Wahlbezirke eingeteilt (**Anlage 2**). Davon entfielen 36 Wahlbezirke auf den Wahlkreis 26 – Dessau – und 13 Wahlbezirke auf den Wahlkreis 27 – Dessau-Roßlau – (**Anlage 3**).

Die Stadt Roßlau wurde in 6 Wahlbezirke, die Verwaltungsgemeinschaft „Wörlitzer Winkel“ in 12 Wahlbezirke und die Verwaltungsgemeinschaft Coswig in 24 Wahlbezirke eingeteilt.

Die Abgrenzung der Wahlbezirke in der Stadt Dessau erfolgt über die Wohngebäude. Die Beschreibung der Wahlbezirke über die dazugehörigen Wohngebäude zeigt die **Anlage 4**.

Ausgangspunkt der Einteilung der Stadt Dessau in Wahlbezirke ist die kleinräumige Gliederung der Stadt, ausgehend von den 21 Stadtteilen (**Anlage 5**). Diese Stadtteile sind jeweils in statistische Bezirke eingeteilt, die zu den Wahlen die Wahlbezirke bilden. Jeder Wahlbezirk erhält eine dreistellige Nummer, deren erste beide Stellen die Nummer des entsprechenden Stadtteiles enthält und die dritte Stelle durch die Nummer des statistischen Bezirks im Stadtteil gebildet wird.

Gegenüber der Landtagswahl 2002 hat sich die Anzahl der Wahlbezirke in der Stadt Dessau von 67 auf 49 verringert. Insgesamt 20 Wahlbezirke in den Stadtteilen 01, 02, 03, 04, 07, 10, 12, 16 und 17 wurden zusammengefasst. Die Wahlbezirke in Brambach und Rodleben wurden im Zuge der Eingemeindung per 1. Januar 2005 neu hinzugefügt.

1.3 Organisation der Wahldurchführung in der Stadt Dessau

Jeweils mit Schreiben vom 14. Juli 2005 wurden Herr Michael Conrad, Leiter der Kommunalen Statistikstelle der Stadt Dessau zum Kreiswahlleiter und Herr Michael Antal, zum stellvertretenden Kreiswahlleiter für die Wahlkreise 26 – Dessau – und 27 – Dessau-Roßlau – durch den Landeswahlleiter Paul Uwe Söker für die Landtagswahl 2006 berufen.

Für die beiden Dessauer Wahlkreise war zunächst ein gemeinsamer Kreiswahlausschuss zu bilden. Da die Kreiswahlausschussmitglieder möglichst am Dienstsitz des Kreiswahlleiters wohnen sollen, wurden alle im Dessauer Stadtrat vertretenen Parteien aufgefordert, Vorschläge für die personelle Besetzung des gemeinsamen Kreiswahlausschusses zu unterbreiten. Die vorgeschlagenen Personen wurden durch den Kreiswahlleiter in den gemeinsamen Kreiswahlausschuss berufen. Die personelle Zusammensetzung des gemeinsamen Kreiswahlausschusses wurde im Amtsblatt der Stadt Dessau, Ausgabe 11/2005 sowie den Amtsblättern des Landkreises Anhalt-Zerbst öffentlich bekannt gemacht (**Anlage 6**).

Für jeden allgemeinen Wahlbezirk ist ein Wahlvorstand zu bilden. Ein Wahlvorstand besteht aus dem Wahlvorsteher, seinem Stellvertreter, dem Schriftführer und weiteren zwei bis vier Beisitzern.

Die beim Kreiswahlleiter zu bildenden Briefwahlvorstände haben eine gleichartige personelle Zusammensetzung.

Bei der personellen Besetzung der Wahlvorstände sind die Vorschläge der Parteien zu berücksichtigen. Weiterhin sind die Behörden des Landes sowie die der Aufsicht des Landes unterstehenden Körperschaften, Anstalten und Stiftungen des öffentlichen Rechts auf Ersuchen der Gemeinde verpflichtet, aus dem Kreis ihrer Bediensteten Personen zu benennen, die für eine Berufung als Beisitzer geeignet sind und im Gebiet der ersuchenden Gemeinde wohnen. In der Praxis ist diese Vorschrift allerdings nicht allzu viel wert, da von diesen Behörden letztendlich nur wenige Wahlhelfer zum Einsatz kamen.

Obwohl rechtzeitig mit der Werbung von Wahlhelfern aus der wahlberechtigten Bevölkerung der Stadt Dessau begonnen wurde, war auch hier die Bereitschaft zur Übernahme dieses Ehrenamtes rückläufig. Ebenso wurden von den Parteien nur wenige Wahlhelfer benannt, so dass auch bei dieser Landtagswahl die meisten Wahlhelfer wieder von der Gemeinde gestellt wurden.

Insgesamt kamen am Wahlsonntag in der Stadt Dessau 390 Wahlhelfer zum Einsatz, davon 42 in den sechs Briefwahlvorständen. Vier dieser Briefwahlvorstände ermittelte das Briefwahlergebnis für den Wahlkreis 26 – Dessau – und zwei Briefwahlvorstände ermittelten das Ergebnis für die 13 Dessauer Wahlbezirke des Wahlkreises 27 – Dessau-Roßlau – .

Für die Stadt Roßlau und die beiden Verwaltungsgemeinschaften „Wörlitzer Winkel“ und Coswig berief der Kreiswahlleiter jeweils einen Briefwahlvorstand, der das Briefwahlergebnis jeweils für seinen Verantwortungsbereich ermittelte und per Faxversand über das Wahlbüro zum Kreiswahlbüro des Wahlkreises 27 – Dessau-Roßlau – nach Dessau schickte.

In jedem Wahlbezirk wurde ein Wahlraum festgelegt. Die **Anlage 7** enthält die Wahlräume mit ihren jeweiligen Anschriften. Problematisch war wieder, dass nicht alle Wahlräume behindertengerecht zu erreichen waren. Die Wahlberechtigten wurden mit der Wahlbenachrichtigung auf diesen Umstand hingewiesen. Gleichzeitig wurden sie darüber informiert, in welchen Wahlräumen ihres Wahlkreises ein behindertengerechter Zugang möglich ist. Sie hatten somit die Möglichkeit, bei vorhandenem Wunsch an der Urnenwahl teilzunehmen (eventuell mit einem Wahlschein) und nicht auf die immer vorhandene Möglichkeit der Briefwahl ausweichen zu müssen.

In Umsetzung der Hinweise des Behindertenbeauftragten der Landesregierung wurde die Wahlbenachrichtigung zusätzlich zum o.g. Hinweissatz mit einem Piktogramm versehen.

Der Forderung nach der Einrichtung weiterer Wahllokale mit barrierefreien Zugängen konnte mit den Wahllokalen 170 und 172 im Jugendklub Zoberberg, Köthener Straße 63a ein weiteres Mal entsprochen werden – somit sind über 55 % der Wahllokale in Dessau behindertengerecht.

Die Wahlvorsteher, deren Stellvertreter und die Schriftführer wurden vor der Wahl durch Schulungen des Wahlamtes in ihre Aufgaben am Wahlsonntag eingewiesen. Den Wahlvorstehern wurden die Wählerverzeichnisse und andere Unterlagen am Sonnabend vor der Wahl im Rathaus persönlich übergeben.

Die Wahlvorstände in den Wahllokalen trafen sich am Wahlsonntag gegen 07:15 Uhr in ihren Wahlräumen, um die letzten Vorbereitungsarbeiten zu erledigen. Zu beachten war für die sonn-täglichen Frühaufsteher zusätzlich noch die Umstellung auf die Sommerzeit bei einer um eine Stunde verkürzten Nacht – es hat natürlich bei allen gut geklappt.

Die Stimmabgabe war von 08:00 bis 18:00 Uhr möglich. Die Wahlvorstände meldeten um 09:30 Uhr, 11:30 Uhr, 13:30 Uhr und 15:30 Uhr die Wahlbeteiligung an das Wahlamt. Unmittelbar nach Ende der Stimmabgabe um 18:00 Uhr erfolgte die Ermittlung der Wahlergebnisse durch die einzelnen Wahlvorstände.

Die Briefwahlvorstände trafen sich um 15:00 Uhr in den vorgesehenen Räumen im Rathaus und begannen mit der Zulassung der Wahlbriefe. Nachdem ihnen alle noch bis 18:00 Uhr eingegan-genen Wahlbriefe übergeben und von ihnen zugelassen oder zurückgewiesen wurden, began-nen auch sie mit der Ergebnisermittlung.

Sowohl die Wahlhandlung als auch die Ergebnisermittlung waren öffentlich.

Die von den Wahl- und Briefwahlvorständen ermittelten Wahlergebnisse wurden von diesen in ihren Wahlräumen öffentlich bekannt gegeben und anschließend per Schnellmeldung telefo-nisch an das Wahlbüro übermittelt. Hier wurden sie in den Computer eingeben, vom Wahlpro-gramm auf sachliche Richtigkeit geprüft und - sofern diese gegeben war - übernommen. An-sonsten mussten die betreffenden Wahlvorstände die Auszählung der Stimmzettel wiederholen. Dies war wie immer nur äußerst selten der Fall.

Das vorläufige Wahlergebnis der beiden Wahlkreise lag für den Wahlkreis 26 gegen 20:30 Uhr und für den Wahlkreis 27 gegen 21:20 Uhr vor und wurde jeweils durch den Kreiswahlleiter an den Landeswahlleiter gemeldet sowie im Ratssaal öffentlich bekannt gegeben.

Die Präsentation der Wahlergebnisse der beiden Wahlkreise am Wahltag erfolgte traditionell ab 18:00 Uhr im Ratssaal des Rathauses der Stadt Dessau unter reger Beteiligung der Bürger und Wahlbewerber.

1.4 Wahlvorschläge

Durch öffentliche Bekanntmachung in den Amtsblättern der Stadt Dessau und des Landkreises Anhalt-Zerbst forderte der Kreiswahlleiter zur möglichst frühzeitigen Einreichung von Kreiswahlvorschlägen für die Wahlkreise 26 und 27 auf.

Die Einreichungsfrist für Kreiswahlvorschläge endete am 6. Februar 2006, 18:00 Uhr (48. Tag vor der Wahl).

Bis zum Ende der Einreichungsfrist lagen für den Wahlkreis 26 – Dessau – acht Kreiswahlvorschläge und für den Wahlkreis 27 – Dessau-Roßlau – acht Kreiswahlvorschläge vor, über deren Zulassung der gemeinsame Kreiswahlausschuss auf seiner öffentlichen Sitzung am 10. Februar 2006 zu entscheiden hatte.

Kreiswahlvorschläge für den Wahlkreis 26 – Dessau –

Bezeichnung: Freie Demokratische Partei – FDP

Bewerber: Siegfried Wentzkat

eingegangen am: 26.01.2006 um 11:30 Uhr.

Bezeichnung: Einzelbewerber Klaus Scholz – EB Scholz

Bewerber: Klaus Scholz

eingegangen am: 26.01.2006 um 14:00 Uhr.

Bezeichnung: Sozialdemokratische Partei Deutschlands – SPD

Bewerber: Hans-Christian Sachse

eingegangen am: 26.01.2006 um 14:30 Uhr.

Bezeichnung: Marxistisch-Leninistische Partei Deutschlands – MLPD

Bewerber: Klaus Fuchs

eingegangen am: 30.01.2006 um 15:40 Uhr.

Bezeichnung: BÜNDNIS 90 / DIE GRÜNEN – GRÜNE

Bewerber: Dr. Ralf-Peter Weber

eingegangen am: 02.02.2006 um 07:20 Uhr.

Bezeichnung: Christlich Demokratische Union Deutschlands – CDU

Bewerber: Jens Kolze

eingegangen am: 02.02.2006 um 08:30 Uhr.

Bezeichnung: Die Linkspartei.PDS – Die Linke.

Bewerber: Ralf Schönemann

eingegangen am: 02.02.2006 um 09:30 Uhr.

Bezeichnung: Bündnis Offensive für Sachsen-Anhalt

– Offensive D – STATT Partei – DSU

Bewerber: Harald Ebert

eingegangen am: 02.02.2006 um 11:50 Uhr.

Kreiswahlvorschläge für den Wahlkreis 27 – Dessau-Roßlau –

Bezeichnung: Freie Demokratische Partei – FDP
Bewerber: Manfred Böttcher
eingegangen am: 26.01.2006 um 11:30 Uhr.

Bezeichnung: Sozialdemokratische Partei Deutschlands – SPD
Bewerber: Kuno Wendt
eingegangen am: 26.01.2006 um 14:30 Uhr.

Bezeichnung: Marxistisch-Leninistische Partei Deutschlands – MLPD
Bewerber: Edmund Meier
eingegangen am: 30.01.2006 um 15:40 Uhr.

Bezeichnung: Bündnis Offensive für Sachsen-Anhalt
– Offensive D – STATT Partei – DSU
Bewerber: Rainer Gerdung
eingegangen am: 31.01.2006 um 10:40 Uhr.

Bezeichnung: BÜNDNIS 90 / DIE GRÜNEN – GRÜNE
Bewerber: Iris Brunar
eingegangen am: 02.02.2006 um 07:20 Uhr.

Bezeichnung: Christlich Demokratische Union Deutschlands – CDU
Bewerber: Kurt Brumme
eingegangen am: 02.02.2006 um 08:30 Uhr.

Bezeichnung: Die Linkspartei.PDS – Die Linke.
Bewerber: Frank Hoffmann
eingegangen am: 02.02.2006 um 09:30 Uhr.

Bezeichnung: Einzelbewerber Kurt Schröter – EB Schröter
Bewerber: Kurt Schröter
eingegangen am: 06.02.2006 um 13:30 Uhr.

Der gemeinsame Kreiswahlausschuss entschied, im Wahlkreis 26 – Dessau – wie auch im Wahlkreis 27 – Dessau-Roßlau – alle eingereichten Kreiswahlvorschläge für die Wahl am 26. März 2006 zuzulassen.

Die zugelassenen Kreiswahlvorschläge für den Wahlkreis 26 – Dessau – sind in der **Anlage 8**, die zugelassenen Kreiswahlvorschläge für den Wahlkreis 27 – Dessau-Roßlau – sind in der **Anlage 9** dargestellt.

Vom Landeswahlausschuss wurden ebenfalls am 10. Februar 2006 die Landeswahlvorschläge der nachfolgenden Parteien mit den entsprechenden Wahlvorschlagsnummern für die Landtagswahl am 26. März 2006 zugelassen.

Reihenfolge der zugelassenen Landeswahlvorschläge (§ 24 Abs. 3 und 4 LWG LSA):

Nr.	Bezeichnung der Partei / Gruppierung	Kurzbezeichnung
1	Christlich Demokratische Union Deutschlands	CDU
2	Die Linkspartei.PDS	Die Linke.
3	Sozialdemokratische Partei Deutschlands	SPD
4	Freie Demokratische Partei	FDP
5	BÜNDNIS 90/DIE GRÜNEN	GRÜNE
6	Allianz für Gesundheit, Frieden und soziale Gerechtigkeit	AGFG
7	Bund der Bürgerinitiativen u. Freie Wähler Sachsen-Anhalt	BBW
8	DEUTSCHE VOLKSUNION	DVU
10	DIE REPUBLIKANER	REP
11	Elternpartei – für eine familienfreundliche Politik	Eltern
12	Freiheitliche Partei Deutschlands	FP Deutschlands
13	future! – die jugendpartei	future!
15	Marxistisch-Leninistische Partei Deutschlands	MLPD
16	Pro Deutsche Mitte – Initiative Pro D-Mark	Pro DM
18	Bündnis DKP/KPD	Bü – DKP/KPD
19	Bündnis Offensive für Sachsen-Anhalt	Offensive D–STATT Partei–DSU
20	Gerechtigkeit – Umwelt – Tierschutz	DIE GRAUEN – Graue Panther – ödp – Die Tierschutzpartei

Aus den durch den gemeinsamen Kreiswahlausschuss zugelassenen Kreiswahlvorschlägen und den durch den Landeswahlausschuss zugelassenen Landeswahlvorschlägen resultieren die Stimmzettel für die beiden Wahlkreise, die in der **Anlage 10** (Wahlkreis 26) und **Anlage 11** (Wahlkreis 27) dargestellt sind. Im Original waren die Stimmzettel 21 cm breit und 47 cm lang.

2. Wahlberechtigte und Wahlbeteiligung

2.1 Wahlberechtigte

Die rückläufige Entwicklung der Einwohnerzahl der Stadt Dessau ist durch den Zugang der Stadtteile Brambach und Rodleben im Jahr 2005 nicht mehr so gravierend sichtbar, was sich auch in der Anzahl der Dessauer Wahlberechtigten zeigt:

Tab. 1: Entwicklung der Anzahl der Wahlberechtigten

	LTW 1990	LTW 1994	LTW 1998	LTW 2002	LTW 2006
Wahlkreis 28 / 27	37.804	37.657	37.421	36.673	48.606
dar. Dessau	37.804	37.657	37.421	28.353	15.778
Wahlkreis 29 / 26	39.120	36.626	34.467	39.089	51.149
Stadt Dessau	76.924	74.283	71.888	67.442	66.927

Der Rückgang bei der diesjährigen Landtagswahl (0,76 %) hat sich also im Vergleich zu den Rückgängen bei den vorherigen Landtagswahlen (6,2 %, 3,4 % bzw. 3,2 %) nicht fortgesetzt. Die **Anlage 12** zeigt die Verteilung der Dessauer Wahlberechtigten auf die 21 Stadtteile. In der **Anlage 13** ist die Alters- und Geschlechtsstruktur der Wahlberechtigten der Stadt Dessau zur Landtagswahl 2006 dargestellt. Danach sind 38,15 % der Dessauer Wahlberechtigten 60 Jahre und älter. Der Frauenanteil an den Wahlberechtigten insgesamt liegt bei 52,39 %. Bis zu einem Alter von 44 Jahren liegt ein leichter Männerüberschuss bei den Wahlberechtigten vor, der danach in einen Frauenüberschuss übergeht. Bei den über 60-Jährigen beträgt der Frauenanteil 21,96 %.

2.2 Wahlbeteiligung

Die Wahlbeteiligung zur Landtagswahl 2006 war mit 46,3 % nach 1994 die niedrigste Wahlbeteiligung, die in der Stadt Dessau bei einer Landtagswahl seit 1990 zu verzeichnen war (siehe auch **Anlage 14**).

Abb. 1: Beteiligung an politischen Wahlen seit 1990 in der Stadt Dessau

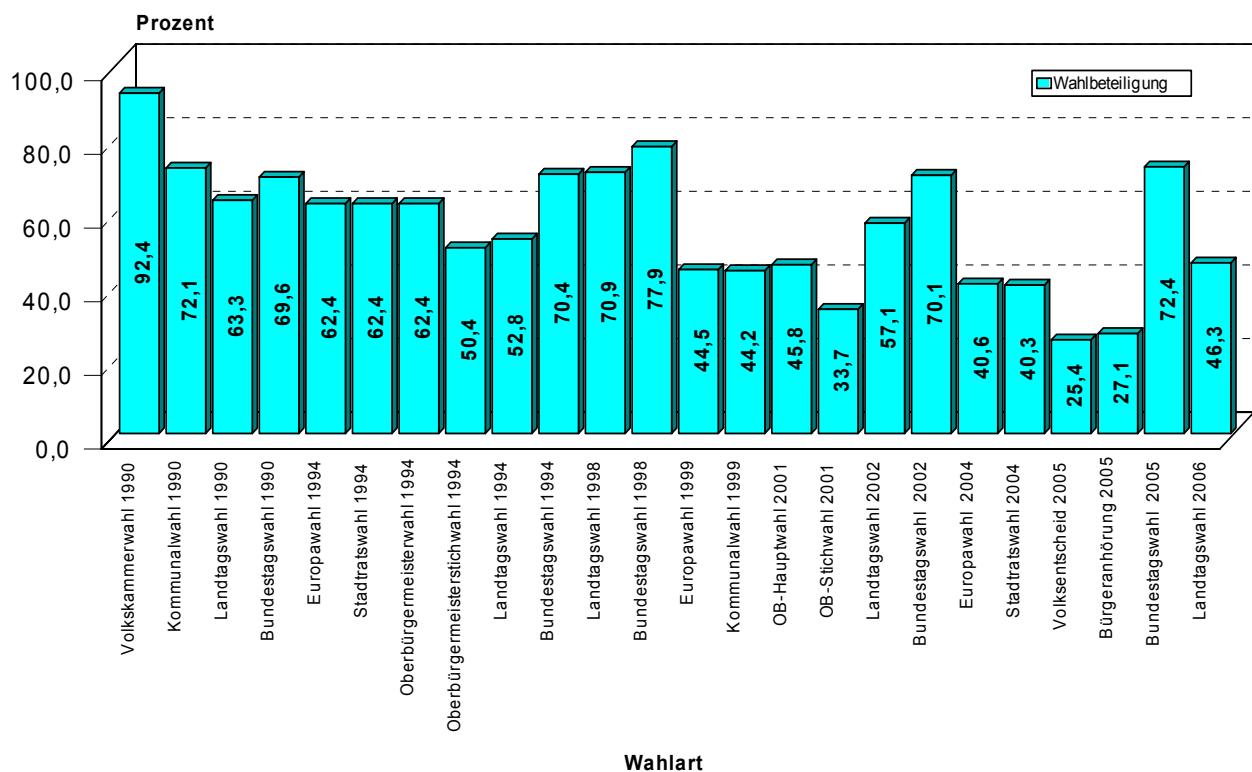

Zu dieser Landtagswahl war die Wahlbeteiligung in den beiden Dessauer Wahlkreisen nicht so deutlich verschieden, wie zu den früheren Landtagswahlen. Die Wahlbeteiligung im Dessauer Wahlkreis 26 war nur etwas höher als in den Dessauer Wahlbezirken des Wahlkreises 27:

Tab. 2: Wahlbeteiligung in den beiden Dessauer Wahlkreisen

	Landtagswahl 1990	Landtagswahl 1994	Landtagswahl 1998	Landtagswahl 2002	Landtagswahl 2006
Wahlkreis 28 / 27	68,0 %	56,4 %	73,7 %	61,6 %	46,12 %
Wahlkreis 29 / 26	64,2 %	49,0 %	68,0 %	53,7 %	46,34 %
Stadt Dessau	63,3 %	52,8 %	70,9 %	57,0 %	46,29 %

Die Wahlvorstände meldeten im Verlaufe des Wahltages die Wahlbeteiligung an das Wahlbüro. Daraus ergab sich folgender zeitlicher Verlauf der Wahlbeteiligung:

Tab. 3: Zeitlicher Verlauf der Wahlbeteiligung am 26. März 2006

	09:30 Uhr	11:30 Uhr	13:30 Uhr	15:30 Uhr	18:00 Uhr
Wahlbeteiligung (ohne Briefwahl)	2,3 %	11,48 %	18,64 %	30,76 %	41,76 %
Wahlbeteiligung (mit Briefwahl)					46,29 %

Als Basis für die Ermittlung der Wahlbeteiligung wurden die Wahlberechtigten ohne Sperrvermerk „W“ bzw. „WB“ (Kennziffer A1) angesetzt.

Über die Ursachen dieser schlechten Beteiligung lässt sich viel spekulieren.

Eine mögliche Ursache könnte allgemeines Desinteresse an Wahlen bzw. die Auffassung sein, dass die Nichtabgabe der Stimme ein Protest zur wirtschaftlichen Situation sei, der die Landespolitiker zu durchgreifenden Veränderungen auffordere.

Nach Umfragen von Meinungsforschungsinstituten sind 87 Prozent der Auffassung, die ökonomischen Verhältnisse sind weniger gut (47 Prozent) bzw. schlecht (40 Prozent) – s. Vorwort.

In der Aufschlüsselung auf die 21 Dessauer Stadtteile zeigt sich, dass die höchste Wahlbeteiligung wieder im Stadtteil 18 – Kleutsch zu verzeichnen ist.

Die niedrigste Wahlbeteiligung, die sonst immer im Stadtteil 13 – West zu verzeichnen war, wurde bei dieser Landtagswahl im Stadtteil 17 – Zoberberg festgestellt, gefolgt von den Stadtteilen 13 – West und 03 – Innerstädtischer Bereich Süd.

Tab. 4: Wahlbeteiligung in den Stadtteilen

Stadtteil	Wahlbeteiligung	Stadtteil	Wahlbeteiligung
01 Innerstädt. Bereich Nord	37,98 %	12 Kleinkühnau	49,69 %
02 Innerstädt. Bereich Mitte	38,33 %	13 West	28,94 %
03 Innerstädt. Bereich Süd	29,29 %	14 Alten	39,98 %
04 Süd	41,67 %	15 Kochstedt	49,99 %
05 Haideburg	46,83 %	16 Mosigkau	39,05 %
06 Törten	48,61 %	17 Zoberberg	28,08 %
07 Mildensee	42,33 %	18 Kleutsch	55,62 %
08 Waldersee	46,17 %	19 Sollnitz	42,92 %
09 Ziebigk	50,70 %	20 Brambach	40,00 %
10 Siedlung	52,08 %	21 Rodleben	46,75 %
11 Großkühnau	47,62 %		

In der **Anlage 15** ist die Anzahl der Wahlberechtigten und der Wähler in den Dessauer Stadtteilen dargestellt. Daraus resultiert die in der **Anlage 16** ausgewiesene Wahlbeteiligung. Dabei ist die Beteiligung an der Briefwahl nicht berücksichtigt worden, da diese sich nicht den Stadtteilen zuordnen lässt. In den Stadtteilen mit einer hohen Briefwahlbeteiligung ist damit die tatsächliche Wahlbeteiligung demzufolge zu niedrig dargestellt. Um diesen Unterschied deutlich zu machen, ist in der **Anlage 17** die bereinigte und die unbereinigte Wahlbeteiligung in den Dessauer Stadtteilen dargestellt.

Während die unbereinigte Wahlbeteiligung das Verhältnis der Wähler zu den gesamten Wahlberechtigten darstellt, wurden bei der bereinigten Wahlbeteiligung die Wähler (ohne Briefwahl) zu den Wahlberechtigten ohne Sperrvermerk „W“ bzw. „WB“ (A 1 – Wahlberechtigte) ins Verhältnis gesetzt.

An 3.593 Dessauer Wahlberechtigte wurden auf Antrag Wahlscheine mit Briefwahlunterlagen ausgehändigt. Das entspricht einem Anteil von 5,17 % an den Wahlberechtigten insgesamt. Davon haben 3.464 mit Wahlschein gewählt. Das sind 11,18 % der Wähler insgesamt. Damit hat sich bei dieser Landtagswahl der Anteil der Briefwähler an den Gesamtwählern weiter erhöht.

Abb. 2: Anteil der Briefwähler an den Gesamtwählern bei den Landtagswahlen seit 1994

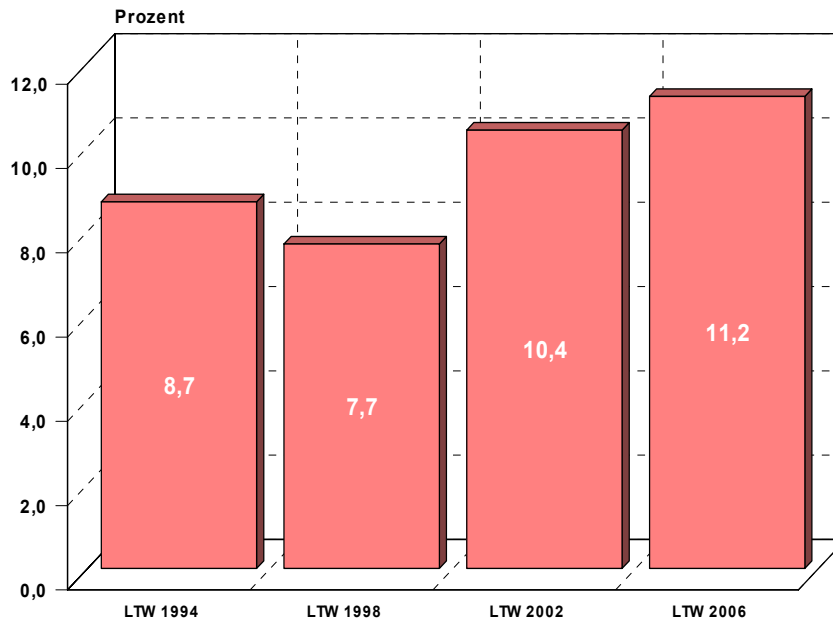

Quelle: Wahlamt der Stadt Dessau

Auch der Vergleich über den Zeitraum von 1994 bis 2006 zeigt den Trend zur Briefwahl.

Von den 3.593 Dessauer Wahlberechtigten, die Briefwahlunterlagen beantragten, haben 3.459 Wahlberechtigte auch tatsächlich an der Briefwahl teilgenommen; das entspricht einer „Rücklaufquote“ von 96,7 %. Von den 3.500 termingerecht eingegangenen Wahlbriefen mussten 41 Wahlbriefe zurückgewiesen werden, da sie den Wahlrechtsvorschriften nicht entsprachen. Diese Wahlbriefe waren keine ungültigen Stimmen, sondern galten als nicht abgegeben und wurden bei der Ergebnisermittlung nicht mehr berücksichtigt.

Rückweisungsgründe waren:

- | | |
|--|----|
| ○ kein oder kein gültiger Wahlbriefumschlag | 27 |
| ○ kein Stimmzettelumschlag | 10 |
| ○ weder Wahlbriefumschlag noch Stimmzettelumschlag | 1 |
| ○ fehlende Versicherung an Eides statt | 3 |

Tatsächlich mit Wahlschein an der Wahl in der Stadt Dessau teilgenommen haben somit 3.459 Wahlberechtigte.

Die **Anlage 18** zeigt die Anzahl der insgesamt ausgegebenen Wahlscheine je Dessauer Stadtteil. Da diese auch von der Einwohnerzahl abhängig ist, wurde in der **Anlage 19** der Anteil der Wahlberechtigten mit Wahlschein an den Gesamtwahlberechtigten je Stadtteil dargestellt. Der Anteil der Wahlberechtigten, die einen Wahlschein beantragten, war in Haideburg, gefolgt von den Stadtteilen Siedlung und Ziebigk am höchsten und hängt wahrscheinlich mit der Altersstruktur im Stadtteil zusammen. Der mit Abstand niedrigste Anteil war in Sollnitz zu verzeichnen.

3. Wahlergebnisse

3.1 Ergebnis der Landtagswahl im Wahlkreis 26 – Dessau –

Kennbuchstabe

A	Wahlberechtigte	51.149
B	Wähler/innen	23.704
<hr/>		
C	Ungültige Personenstimmen	501
D	Gültige Personenstimmen	23.203

Von den **gültigen** Personenstimmen entfielen auf den/die

	Bewerber/in (Familienname, Vorname) in der Reihenfolge des Stimmzettels	Kurzbezeichnung der Partei/Kurz- bezeichnung oder Kennwort der Listenver- einigung oder Bezeichnung „Einzelbewer- ber/in“	Anzahl der Personen- stimmen
D 01	Kolze, Jens	CDU	7.644
D 02	Schönemann, Ralf	Die Linke.	7.002
D 03	Sachse, Hans-Christian	SPD	4.932
D 04	Wentzkat, Siegfried	FDP	1.560
D 05	Dr. Weber, Ralf-Peter	GRÜNE	1.088
D 15	Fuchs, Klaus	MLPD	131
D 19	Ebert, Harald	Offensive D – STATT Partei – DSU	324
D 21	Scholz, Klaus	Einzelbewerber	522

E	Ungültige Parteienstimmen	501
F	Gültige Parteienstimmen	23.203

Von den **gültigen** Parteienstimmen entfielen auf:

	Landeswahlvorschläge (Kurzbezeichnung der Parteien/ Kurzbezeichnung oder Kennwort der Listenvereinigung)	Anzahl der Parteien- stimmen
F 01	Christlich Demokratische Union Deutschlands	8.479
F 02	Die Linkspartei.PDS	5.981
F 03	Sozialdemokratische Partei Deutschlands	4.783
F 04	Freie Demokratische Partei	1.435
F 05	BÜNDNIS 90/DIE GRÜNEN	1.056
F 06	Allianz für Gesundheit, Frieden und soziale Gerechtigkeit	60
F 07	Bund der Bürgerinitiativen und Freie Wähler Sachsen-Anhalt	37
F 08	DEUTSCHE VOLKSUNION	711
F 10	DIE REPUBLIKANER	86

	Landeswahlvorschläge (Kurzbezeichnung der Parteien/ Kurzbezeichnung oder Kennwort der Listenvereinigung)	Anzahl der Parteien- stimmen
F 11	Elternpartei – für eine familienfreundliche Politik	242
F 12	Freiheitliche Partei Deutschlands	14
F 13	future! – die jugendpartei	66
F 15	Marxistisch-Leninistische Partei Deutschlands	82
F 16	Pro Deutsche Mitte – Initiative Pro D-Mark	32
F 18	Bündnis DKP/KPD	8
F 19	Bündnis Offensive für Sachsen-Anhalt	89
F 20	Gerechtigkeit – Umwelt – Tierschutz	163

3.2 **Ergebnis der Landtagswahl im Wahlkreis 27 – Dessau-Roßlau –**
3.2.1 **Ergebnis im Wahlkreis 27 – Dessau-Roßlau – gesamt**

Kennbuchstabe

A	Wahlberechtigte	48.606
B	Wähler/innen	22.951
C	Ungültige Personenstimmen	571
D	Gültige Personenstimmen	22.380

Von den **gültigen** Personenstimmen entfielen auf den/die

	Bewerber/in (Familienname, Vorname) in der Reihenfolge des Stimmzettels	Kurzbezeichnung der Partei/Kurz- bezeichnung oder Kennwort der Listenver- einigung oder Bezeichnung „Einzelbewer- ber/in“	Anzahl der Personen- stimmen
D 01	Brumme, Kurt	CDU	8.895
D 02	Hoffmann, Frank	Die Linke.	5.279
D 03	Wendt, Kuno	SPD	4.781
D 04	Böttcher, Manfred	FDP	1.415
D 05	Brunar, Iris	GRÜNE	1.132
D 15	Meier, Edmund	MLPD	165
D 19	Gerdung, Rainer	Offensive D – STATT Partei – DSU	298
D 21	Schröter, Kurt	Einzelbewerber	415

E	Ungültige Parteienstimmen	415
F	Gültige Parteienstimmen	22.536

Von den **gültigen** Parteienstimmen entfielen auf:

	Landeswahlvorschläge (Kurzbezeichnung der Parteien/ Kurzbezeichnung oder Kennwort der Listenvereinigung)	Anzahl der Parteien- stimmen
F 01	Christlich Demokratische Union Deutschlands	8.956
F 02	Die Linkspartei.PDS	5.000
F 03	Sozialdemokratische Partei Deutschlands	4.597
F 04	Freie Demokratische Partei	1.445
F 05	BÜNDNIS 90/DIE GRÜNEN	932
F 06	Allianz für Gesundheit, Frieden und soziale Gerechtigkeit	67
F 07	Bund der Bürgerinitiativen und Freie Wähler Sachsen-Anhalt	44
F 08	DEUTSCHE VOLKSUNION	658
F 10	DIE REPUBLIKANER	97
F 11	Elternpartei – für eine familienfreundliche Politik	308
F 12	Freiheitliche Partei Deutschlands	11
F 13	future! – die jugendpartei	65
F 15	Marxistisch-Leninistische Partei Deutschlands	106
F 16	Pro Deutsche Mitte – Initiative Pro D-Mark	23
F 18	Bündnis DKP/KPD	11
F 19	Bündnis Offensive für Sachsen-Anhalt	90
F 20	Gerechtigkeit – Umwelt – Tierschutz	126

3.2.2 Ergebnis in den Dessauer Stadtteilen des Wahlkreises 27 – Dessau-Roßlau –

Kennbuchstabe

A	Wahlberechtigte	15.778
B	Wähler/innen	7.277
<hr/>		
C	Ungültige Personenstimmen	174
D	Gültige Personenstimmen	7.103

Von den **gültigen** Personenstimmen entfielen auf den/die

	Bewerber/in (Familienname, Vorname) in der Reihenfolge des Stimmzettels	Kurzbezeichnung der Partei/Kurz- bezeichnung oder Kennwort der Listenver- einigung oder Bezeichnung „Einzelbewer- ber/in“	Anzahl der Personen- stimmen
D 01	Brumme, Kurt	CDU	2.585
D 02	Hoffmann, Frank	Die Linke.	1.845
D 03	Wendt, Kuno	SPD	1.477
D 04	Böttcher, Manfred	FDP	462
D 05	Brunar, Iris	GRÜNE	583
D 15	Meier, Edmund	MLPD	39
D 19	Gerdung, Rainer	Offensive D – STATT Partei – DSU	62
D 21	Schröter, Kurt	Einzelbewerber	50
E	Ungültige Parteienstimmen		121
F	Gültige Parteienstimmen		7.156

Von den **gültigen** Parteienstimmen entfielen auf:

	Landeswahlvorschläge (Kurzbezeichnung der Parteien/ Kurzbezeichnung oder Kennwort der Listenvereinigung)	Anzahl der Parteien- stimmen
F 01	Christlich Demokratische Union Deutschlands	2.678
F 02	Die Linkspartei.PDS	1.650
F 03	Sozialdemokratische Partei Deutschlands	1.490
F 04	Freie Demokratische Partei	469
F 05	BÜNDNIS 90/DIE GRÜNEN	453
F 06	Allianz für Gesundheit, Frieden und soziale Gerechtigkeit	29
F 07	Bund der Bürgerinitiativen und Freie Wähler Sachsen-Anhalt	9
F 08	DEUTSCHE VOLKSUNION	185
F 10	DIE REPUBLIKANER	19
F 11	Elternpartei – für eine familienfreundliche Politik	65
F 12	Freiheitliche Partei Deutschlands	0
F 13	future! – die jugendpartei	19
F 15	Marxistisch-Leninistische Partei Deutschlands	31
F 16	Pro Deutsche Mitte – Initiative Pro D-Mark	7
F 18	Bündnis DKP/KPD	2
F 19	Bündnis Offensive für Sachsen-Anhalt	11
F 20	Gerechtigkeit – Umwelt – Tierschutz	39

3.2.3 Ergebnis in den „Nicht-Dessauer“ Teilen des Wahlkreises 27 – Dessau-Roßlau –

Kennbuchstabe

A	Wahlberechtigte	32.828
B	Wähler/innen	15.674
<hr/>		
C	Ungültige Personenstimmen	397
D	Gültige Personenstimmen	15.277

Von den **gültigen** Personenstimmen entfielen auf den/die

	Bewerber/in (Familienname, Vorname) in der Reihenfolge des Stimmzettels	Kurzbezeichnung der Partei/Kurz- bezeichnung oder Kennwort der Listenver- einigung oder Bezeichnung „Einzelbewer- ber/in“	Anzahl der Personen- stimmen
D 01	Brumme, Kurt	CDU	6.310
D 02	Hoffmann, Frank	Die Linke.	3.434
D 03	Wendt, Kuno	SPD	3.304
D 04	Böttcher, Manfred	FDP	953
D 05	Brunar, Iris	GRÜNE	549
D 15	Meier, Edmund	MLPD	126
D 19	Gerdung, Rainer	Offensive D – STATT Partei – DSU	236
D 21	Schröter, Kurt	Einzelbewerber	365

E	Ungültige Parteienstimmen	294
F	Gültige Parteienstimmen	15.380

Von den **gültigen** Parteienstimmen entfielen auf:

	Landeswahlvorschläge (Kurzbezeichnung der Parteien/ Kurzbezeichnung oder Kennwort der Listenvereinigung)	Anzahl der Parteien- stimmen
F 01	Christlich Demokratische Union Deutschlands	6.278
F 02	Die Linkspartei.PDS	3.350
F 03	Sozialdemokratische Partei Deutschlands	3.107
F 04	Freie Demokratische Partei	976
F 05	BÜNDNIS 90/DIE GRÜNEN	479
F 06	Allianz für Gesundheit, Frieden und soziale Gerechtigkeit	38
F 07	Bund der Bürgerinitiativen und Freie Wähler Sachsen-Anhalt	35
F 08	DEUTSCHE VOLKSUNION	473
F 10	DIE REPUBLIKANER	78

F 11	Elternpartei – für eine familienfreundliche Politik	243
F 12	Freiheitliche Partei Deutschlands	11
F 13	future! – die jugendpartei	46
F 15	Marxistisch-Leninistische Partei Deutschlands	75
F 16	Pro Deutsche Mitte – Initiative Pro D-Mark	16
F 18	Bündnis DKP/KPD	9
F 19	Bündnis Offensive für Sachsen-Anhalt	79
F 20	Gerechtigkeit – Umwelt – Tierschutz	87

3.3 Ergebnis der Landtagswahl in der Stadt Dessau

Kennbuchstabe

A	Wahlberechtigte	66.927
B	Wähler/innen	30.981

C	Ungültige Personenstimmen	675
D	Gültige Personenstimmen	30.306

Von den **gültigen** Personenstimmen entfielen auf den/die

	Bewerber/in (Familienname, Vorname) in der Reihenfolge des Stimmzettels	Kurzbezeichnung der Partei/Kurz- bezeichnung oder Kennwort der Listenver- einigung oder Bezeichnung „Einzelbewer- ber/in“	Anzahl der Personen- stimmen
D 01	Kolze / Brumme	CDU	10.229
D 02	Schönemann / Hoffmann	Die Linke.	8.847
D 03	Sachse / Wendt	SPD	6.409
D 04	Wentzkat / Böttcher	FDP	2.022
D 05	Dr. Weber / Brunar	GRÜNE	1.671
D 15	Fuchs / Meier	MLPD	170
D 19	Ebert / Gerdung	Offensive D – STATT Partei – DSU	386
D 21	Scholz / Schröter	Einzelbewerber	568

E	Ungültige Parteienstimmen	501
F	Gültige Parteienstimmen	30.480

Von den **gültigen** Parteienstimmen entfielen auf:

	Landeswahlvorschläge (Kurzbezeichnung der Parteien/ Kurzbezeichnung oder Kennwort der Listenvereinigung)	Anzahl der Parteien- stimmen
F 01	Christlich Demokratische Union Deutschlands	11.157
F 02	Die Linkspartei.PDS	7.631
F 03	Sozialdemokratische Partei Deutschlands	6.273
F 04	Freie Demokratische Partei	1.904
F 05	BÜNDNIS 90/DIE GRÜNEN	1.509
F 06	Allianz für Gesundheit, Frieden und soziale Gerechtigkeit	89
F 07	Bund der Bürgerinitiativen und Freie Wähler Sachsen-Anhalt	46
F 08	DEUTSCHE VOLKSUNION	896
F 10	DIE REPUBLIKANER	105
F 11	Elternpartei – für eine familienfreundliche Politik	307
F 12	Freiheitliche Partei Deutschlands	14
F 13	future! – die jugendpartei	85
F 15	Marxistisch-Leninistische Partei Deutschlands	113
F 16	Pro Deutsche Mitte – Initiative Pro D-Mark	39
F 18	Bündnis DKP/KPD	10
F 19	Bündnis Offensive für Sachsen-Anhalt	100
F 20	Gerechtigkeit – Umwelt – Tierschutz	202

3.4 Ergebnis der Briefwahl in der Stadt Dessau

Vergleicht man die Ergebnisse der Briefwahl mit den Ergebnissen der Urnenwahl am Wahlsonntag in den Wahllokalen, lassen sich nur geringfügige Unterschiede erkennen:

Tab. 4: Ergebnis der Briefwahl im Vergleich zur Urnenwahl

	Ergebnis der		Abweichung (%-Punkte)
	Briefwahl (%)	Urnenwahl (%)	
<u>Personenstimme:</u>			
CDU	31,48	34,04	- 2,56
Die Linke.	27,70	29,38	- 1,68
SPD	23,56	20,84	+ 2,72
FDP	6,78	6,66	+ 0,12
GRÜNE	7,07	5,32	+ 1,75
Übrige	3,40	3,76	- 0,36

	Ergebnis der		Abweichung (%-Punkte)
	Briefwahl (%)	Urnenwahl (%)	
<u>Parteienstimme:</u>			
CDU	36,54	36,61	- 0,07
Die Linke.	23,74	25,20	- 1,46
SPD	24,23	20,12	+ 4,11
FDP	5,05	6,40	- 1,35
GRÜNE	5,89	4,83	+ 1,06
Übrige	5,00	6,84	- 1,84

Dieser Vergleich zeigt, dass sich möglicherweise ein Teil der unentschlossenen Wähler erst am Wahltag für die CDU, Die Linkspartei.PDS, die FDP und für kleinere Parteien entschieden hat.

4. Analyse des Wahlergebnisses

4.1 Personenstimmen

Den Anteil der Bewerber der Parteien und der Einzelbewerber an den Personenstimmen in der Stadt Dessau zeigen wir in der **Anlage 20**. Die Entwicklung des Anteils der Parteien an den Personenstimmen bei den Landtagswahlen seit 1990 in der Stadt Dessau ist in der **Anlage 21** dargestellt.

Die CDU hat bei dieser Landtagswahl nicht nur im Land, sondern auch in der Stadt Dessau die meisten Stimmen erzielt. Beide Wahlkreissieger waren bereits Landtagsabgeordnete.

Der Bewerber der CDU, Herr **Jens Kolze**, wurde zum Abgeordneten des Landtages von Sachsen-Anhalt im Wahlkreis 26 – Dessau – wieder gewählt.

Der Bewerber der CDU, Herr **Kurt Brumme**, wurde zum Abgeordneten des Landtages von Sachsen-Anhalt im Wahlkreis 27 – Dessau-Roßlau – wieder gewählt.

Das zweithöchste Ergebnis und das bisher höchste seit 1990 erzielte Die Linkspartei.PDS, was dazu beigetragen hat, dass 23 Bewerber über die Landesliste Mandate besetzen konnten.

Weiter verschlechtert hat sich die SPD sogar noch gegenüber dem Verlust von 2002, so dass in unseren Wahlkreisen keine Direktmandate gewonnen wurden und 24 Bewerber über die Landesliste Mandate besetzen.

Das hohe Ergebnis der FDP von 2002 wurde durch eine Talfahrt um 5,8 bzw. 7,0 Verlustpunkte bei den Personen- bzw. Parteienstimmen abgelöst, was nur noch 7 Bewerber ermöglichte über die Landesliste Mandate zu erhalten.

Die GRÜNEN konnten sich gegenüber der Landtagswahl 2002 zwar geringfügig verbessern, erreichten aber trotzdem nicht den Wiedereinzug ins Parlament, in dem sie in der ersten Wahlperiode vertreten waren. Ihr Anteil an den Personenstimmen liegt in Dessau mit 5,51 % leicht über der 5-Prozenthürde, aber bei den Parteienstimmen mit 4,95 % knapp darunter.

Bewegt hat insbesondere die Frage, ob es rechtsextremen Parteien gelingen wird, am 26. März so viele Stimmen auf sich zu vereinen, um so die 5-Prozenthürde zu überspringen. Fraglich war vor allem, ob dies gerade der in der vorletzten Legislaturperiode (1998) sich selbst diskreditierten DVU gelingen wird? Umso größer dann die Erleichterung: Die DVU wird mit 3,0 % nicht im 5. Landtag von Sachsen-Anhalt vertreten sein. Das Ergebnis bei den Parteienstimmen in Dessau: 2,94 %.

Die übrigen Wahlkreisbewerber der MLPD, der Listenvereinigung Offensive D – STATT Partei – DSU und die Einzelbewerber Klaus Scholz und Kurt Schröder hatten mit insgesamt 3,4 % bei den Personenstimmen und alle Übrigen (ohne DVU) bei den Parteienstimmen mit 2,71 % keine Chance.

Die **Anlagen 22 bis 27** zeigen den Anteil der Bewerber der Parteien und der Einzelbewerber an den gültigen Personenstimmen in den 21 Dessauer Stadtteilen.

Die CDU war in allen Stadtteilen bei den Personenstimmen die stärkste Partei.

Tab. 5: Stadtteile mit den meisten und wenigsten Personenstimmenanteilen der Parteien

Partei	Stadtteil mit den meisten Stimmen		Stadtteil mit den wenigsten Stimmen	
	Name	Stimmenanteil	Name	Stimmenanteil
CDU	Kleutsch	47,01 %	Kleinkühnau	26,53 %
Die Linke.	Kleinkühnau	50,01 %	Sollnitz	20,01 %
SPD	Innerstädt. Bereich Mitte	23,89 %	Kleinkühnau	11,61 %
FDP	West	10,04 %	Innerstädt. Bereich Nord	5,11 %
GRÜNE	Innerstädt. Bereich Nord	10,48 %	Sollnitz	2,11 %

In der Tabelle 6 sind die Personenstimmenanteile der Parteien aufgelistet:

Tab. 6: Personenstimmenanteile der Parteien in den Dessauer Stadtteilen

Stadtteil		Personenstimmenanteile der Parteien				
Name	Nr.	CDU	Die Linke.	SPD	FDP	GRÜNE
Innerstädt. Bereich Nord	01	33,55 %	26,72 %	21,47 %	5,11 %	10,48 %
Innerstädt. Bereich Mitte	02	30,46 %	32,85 %	23,89 %	5,25 %	3,77 %
Innerstädt. Bereich Süd	03	31,35 %	32,92 %	20,13 %	7,21 %	4,21 %
Süd	04	32,19 %	32,23 %	22,34 %	6,11 %	3,31 %
Haideburg	05	42,63 %	21,49 %	22,88 %	5,55 %	4,16 %
Törten	06	33,45 %	30,23 %	18,52 %	8,14 %	4,38 %
Mildensee	07	40,26 %	24,18 %	19,61 %	9,54 %	5,11 %
Waldersee	08	39,13 %	26,92 %	19,42 %	7,61 %	5,38 %
Ziebigk	09	35,68 %	23,05 %	22,23 %	5,81 %	6,48 %
Siedlung	10	32,43 %	26,65 %	22,85 %	7,27 %	7,09 %
Großkühnau	11	32,53 %	32,77 %	20,72 %	6,27 %	3,37 %
Kleinkühnau	12	26,53 %	50,01 %	11,61 %	5,36 %	3,32 %
West	13	29,73 %	31,27 %	16,61 %	10,04 %	5,41 %
Alten	14	33,38 %	30,37 %	20,59 %	8,21 %	3,08 %
Kochstedt	15	38,87 %	26,81 %	19,26 %	8,56 %	3,97 %
Mosigkau	16	36,83 %	28,49 %	18,95 %	8,21 %	4,97 %
Zoberberg	17	27,67 %	39,04 %	16,76 %	7,15 %	3,63 %
Kleutsch	18	47,01 %	24,01 %	17,51 %	6,51 %	5,01 %
Sollnitz	19	46,32 %	20,01 %	23,16 %	7,37 %	2,11 %
Brambach	20	45,61 %	20,81 %	16,01 %	8,81 %	4,81 %
Rodleben	21	44,76 %	24,32 %	19,59 %	6,08 %	4,22 %
Briefwahl	99	31,48 %	27,71 %	23,56 %	6,78 %	7,07 %
Stadt Dessau		33,75 %	29,19 %	21,15 %	6,67 %	5,51 %

 höchster Stimmenanteil  niedrigster Stimmenanteil

Ob das Wahlverhalten sich in den „Nicht-Dessauer“ Teilgebieten des Wahlkreises 27 – Dessau-Roßlau – vom Wahlverhalten der Dessauer Wahlberechtigten unterscheidet, zeigt die nachfolgende Tabelle:

Tab. 7: Personenstimmenanteile der Parteien im Dessauer und im „Nicht-Dessauer“ Wahlgebiet

Territorium	Personenstimmenanteile der Parteien				
	CDU	Die Linke.	SPD	FDP	GRÜNE
Dessauer Teil des WK 27	36,39 %	25,97 %	20,79 %	6,51 %	8,21 %
„Nicht-Dessauer“ Teil WK 27	41,31 %	22,48 %	21,63 %	6,24 %	3,59 %
Abweichung	+ 4,92 %	- 3,49 %	+ 0,84 %	- 0,27 %	- 4,62 %

Diese Ergebnis ist nicht überraschend, wenn man bedenkt, dass z. B. die Bewerber der CDU, der SPD und der Einzelbewerber (+ 1,68 %) bei den Dessauer Wählern und die Bewerber der Linkspartei.PDS und der GRÜNEN im „Nicht-Dessauer“ Teilgebieten des Wahlkreises kaum bekannt sind.

4.2 Parteienstimmen

Den Anteil der Parteien an den Parteienstimmen in der Stadt Dessau zur Landtagswahl 2006 zeigen die **Anlagen 28 und 29**. Die Entwicklung der Parteienstimmenergebnisse seit der ersten Landtagswahl 1990 ist in der **Anlage 30** dargestellt. Die Stimmenanteile der Parteien in den Dessauer Stadtteilen zeigen die **Anlagen 31 bis 36**.

Auch bei den Parteienstimmen hat die CDU mit fast 12 Prozentpunkten Vorsprung die Wahl klar vor der Linkspartei.PDS gewonnen. Sie erreichte ihr bisheriges bestes Ergebnis von der ersten Landtagswahl im Jahre 1990 (34,1 %). Gegenüber der Landtagswahl 2002 gewann sie 2,7 Prozentpunkte hinzu. Es ist nicht zu übersehen, dass auch bundespolitische Aspekte für den Wahlausgang mit ausschlaggebend waren.

Die Linkspartei.PDS hat gegenüber der letzten Landtagswahl weitere 4 Prozentpunkte dazu gewonnen. Sie erreichte damit das beste Wahlergebnis bei Landtagswahlen seit 1990.

Die SPD hat bei dieser Wahl weitere 1,3 Prozentpunkte verloren und liegt mit 4,4 Prozent hinter der Linkspartei.PDS an dritter Stelle. Es ist das schlechteste Wahlergebnis der SPD bei Landtagswahlen seit 1990.

Die FDP hat ihren Zuwachs von 2002 nicht wiederholen können. Mit 6,2 Prozentpunkten ist sie im Landtag nur noch mit 7 Sitzen vertreten. Der Verlust beträgt 7,1 Prozentpunkte.

Bei den Parteienstimmen haben die GRÜNEN wieder an Boden gewonnen. Der Stimmenverlust seit 1998 wurde zwar aufgehalten; sie erreichten aber mit unter 5 Prozentpunkten den Wiedereinzug in den Landtag nicht.

Die übrigen zwölf Parteien erzielten einen Parteienstimmenanteil von 6,57 % und spielten damit beim Wahlausgang in der Stadt Dessau keine Rolle. Die DVU hat unter diesen Parteien und Listenvereinigungen mit 2,94 % die meisten Prozentpunkte, was fast mit dem Landesergebnis übereinstimmt.

Auch bei den Parteienstimmen hat die CDU in allen Dessauer Stadtteilen die meisten Stimmen erzielt. In Kleutsch erzielte sie mit 46,23 % fast die absolute Mehrheit (ohne Briefwahlanteil).

Die nachfolgende Tabelle zeigt die für die Parteien jeweils besten bzw. schlechtesten Ergebnisse auf Stadtteilebene:

Tab. 8: Stadtteile mit den meisten und wenigsten Parteienstimmenanteilen der Parteien

Partei	Stadtteil mit den meisten Stimmen		Stadtteil mit den wenigsten Stimmen	
	Name	Stimmenanteil	Name	Stimmenanteil
CDU	Haideburg	47,67 %	West	30,74 %
Die Linke.	Zoberberg	33,18 %	Haideburg	17,27 %
SPD	Großkühnau	22,21 %	Mosigkau	15,37 %
FDP	Sollnitz	11,22 %	Haideburg	5,01 %
GRÜNE	Innerstädt. Bereich Nord	8,45 %	Kleutsch	2,51 %

Die Parteienstimmenanteile der Parteien in den Dessauer Stadtteilen sind in der folgenden Tabelle dargestellt. Dabei werden nur Parteien berücksichtigt, die in der Stadt Dessau einen Stimmenanteil von mindestens 1,0 % erzielt haben.

Tab. 9: Parteienstimmenanteile ausgewählter Parteien in den Dessauer Stadtteilen

Stadtteil		Parteienstimmenanteile der Parteien					
Name	Nr.	CDU	Die Linke.	SPD	FDP	GRÜNE	DVU
I.städt. Bereich Nord	01	34,94 %	23,76 %	21,37 %	5,29 %	8,45 %	2,93 %
I.städt. Bereich Mitte	02	31,84 %	30,09 %	21,78 %	5,56 %	4,22 %	3,13 %
I.städt. Bereich Süd	03	31,42 %	27,81 %	20,43 %	5,82 %	3,48 %	6,14 %
Süd	04	34,18 %	27,91 %	21,48 %	5,51 %	3,72 %	3,21 %
Haideburg	05	47,67 %	17,27 %	21,93 %	5,01 %	3,63 %	2,59 %
Törten	06	37,18 %	23,77 %	18,95 %	6,26 %	4,83 %	4,65 %
Mildensee	07	41,25 %	21,27 %	18,68 %	9,73 %	4,02 %	2,08 %
Waldersee	08	41,09 %	23,28 %	19,25 %	7,57 %	3,35 %	2,01 %
Ziebigk	09	41,65 %	20,62 %	21,36 %	5,71 %	5,08 %	1,78 %
Siedlung	10	39,16 %	23,17 %	20,09 %	5,73 %	6,85 %	1,59 %
Großkühnau	11	37,47 %	23,39 %	22,21 %	7,16 %	3,82 %	2,39 %
Kleinkühnau	12	33,55 %	32,53 %	15,51 %	6,23 %	4,19 %	3,43 %
West	13	30,74 %	27,63 %	15,56 %	6,61 %	3,51 %	5,06 %
Alten	14	35,96 %	26,58 %	18,83 %	7,48 %	3,61 %	3,67 %
Kochstedt	15	41,08 %	22,01 %	19,64 %	8,97 %	4,01 %	1,24 %
Mosigkau	16	41,84 %	24,47 %	15,37 %	8,82 %	4,55 %	1,61 %
Zoberberg	17	26,87 %	33,18 %	16,24 %	7,01 %	3,27 %	7,94 %
Kleutsch	18	46,23 %	20,11 %	20,61 %	7,54 %	2,51 %	1,01 %
Sollnitz	19	41,84 %	19,39 %	20,41 %	11,22 %	3,06 %	0,00 %
Brambach	20	41,61 %	19,21 %	16,01 %	10,41 %	4,01 %	2,41 %
Rodleben	21	40,17 %	23,53 %	18,66 %	7,39 %	4,21 %	3,36 %
Briefwahl	99	36,54 %	23,74 %	24,23 %	5,05 %	5,89 %	1,84 %
Stadt Dessau		36,61 %	25,04 %	20,58 %	6,25 %	4,95 %	2,94 %

 höchster Stimmenanteil  niedrigster Stimmenanteil

Ob das Wahlverhalten sich in den „Nicht-Dessauer“ Teilgebieten des Wahlkreises 27 – Dessau-Roßlau – vom Wahlverhalten der Dessauer Wahlberechtigten unterscheidet, zeigt die nachfolgende Tabelle:

Tab. 10: Parteienstimmenanteile der Parteien im Dessauer und im „Nicht-Dessauer“ Wahlgebiet

Territorium	Personenstimmenanteile der Parteien				
	CDU	Die Linke.	SPD	FDP	GRÜNE
Dessauer Teil des WK 27	37,42 %	23,06 %	20,82 %	6,55 %	6,33 %
„Nicht-Dessauer“ Teil WK 27	40,82 %	21,78 %	20,21 %	6,35 %	3,11 %
Abweichung	+ 3,4 %	- 1,28 %	- 0,61 %	- 0,20 %	- 3,22 %

Auch bei den Parteienstimmen hat die CDU im „Nicht-Dessauer“ Teil des Wahlkreises 27 ein bedeutend besseres Wahlergebnis als in den Dessauer Stadtteilen erzielt. Da die meisten Wähler „parteitreu“ wählen, hat sich hier der Heimvorteil des Wahlbewerbers der CDU ausgezahlt.

Die **Anlagen 37 bis 43** zeigen die Stimmenanteile der Parteien und Bewerber an den Personen- und den Parteienstimmen in der Stadt Dessau gesamt sowie in den Dessauer Stadtteilen.

4.3 Weitere Ergebnisdarstellungen und Auswertungen – in folgenden Anlagen:

- Anlage 44 – Entwicklung des Personenstimmenanteils im Vergleich zur Landtagswahl vom 21. April 2002
- Anlage 45 – Entwicklung des Parteienstimmenanteils im Vergleich zur Landtagswahl vom 21. April 2002
- Anlage 46 – Gewinn- und Verlustrechnung der Personenstimmen 2006 zu 2002 im Vergleich zur Landtagswahl vom 21. April 2002
- Anlage 47 – Gewinn- und Verlustrechnung der Parteienstimmen 2006 zu 2002 im Vergleich zur Landtagswahl vom 21. April 2002
- Anlage 48 – Ergebnisse der repräsentativen Wahlstatistik in Sachsen-Anhalt
- Anlage 49 – Endgültige Wahlergebnisse der Landtagswahl vom 26. März 2006 in der Stadt Dessau nach Wahlbezirken
- Anlage 50 – Endgültige Wahlergebnisse der Landtagswahl vom 26. März 2006 in der Stadt Dessau nach Stadtteilen
- Anlage 51 – Endgültige Wahlergebnisse der Landtagswahl vom 26. März 2006 im Landkreis Anhalt-Zerbst, Wahlkreis 27 – Dessau-Roßlau –

Die Wahlkreise 26 und 27 - Landtagswahl 2006

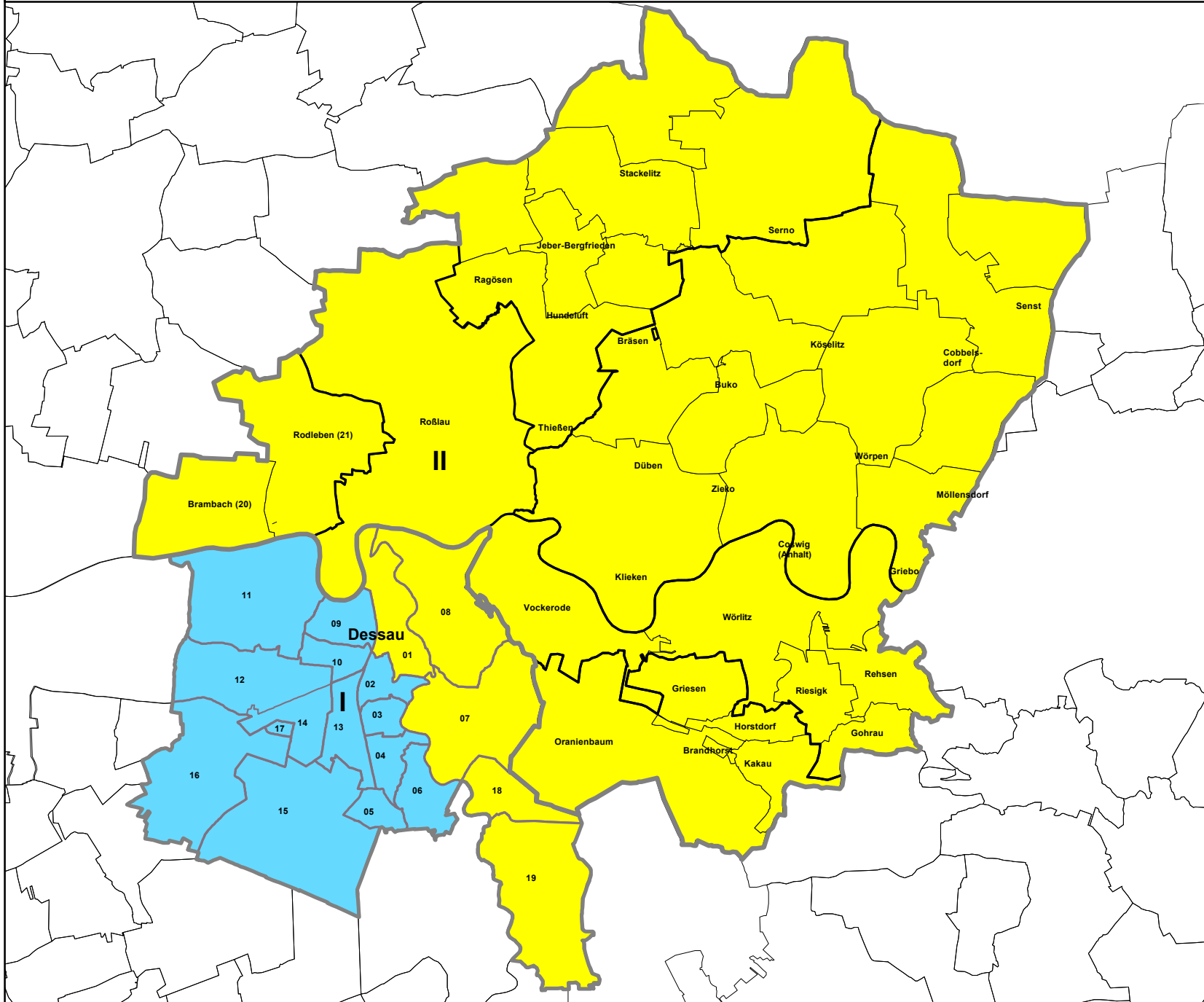

Zeichenerklärung

Wahlkreis Dessau-Roßlau (27)

Wahlkreis Dessau (26)

I Stadt Dessau

aus LK Anhalt-Zerbst:

II Stadt Roßlau (Elbe)

III VGem Coswig

IV VGem Wörlitzer Winkel

Stadtteile der Stadt Dessau

- 01 Innerstädt. Bereich Nord
- 02 Innerstädt. Bereich Mitte
- 03 Innerstädt. Bereich Süd
- 04 Süd
- 05 Haideburg
- 06 Törten
- 07 Mildensee
- 08 Waldersee
- 09 Ziebigk
- 10 Siedlung
- 11 Großkühnau
- 12 Kleinkühnau
- 13 West
- 14 Alten
- 15 Kochstedt
- 16 Mosigkau
- 17 Zoberberg
- 18 Kleutsch
- 19 Sollnitz
- 20 Brambach
- 21 Rodleben

© Stadt Dessau
Statistikstelle

Erlaubnis-Nr.:
LVerrnD/G/455/2001

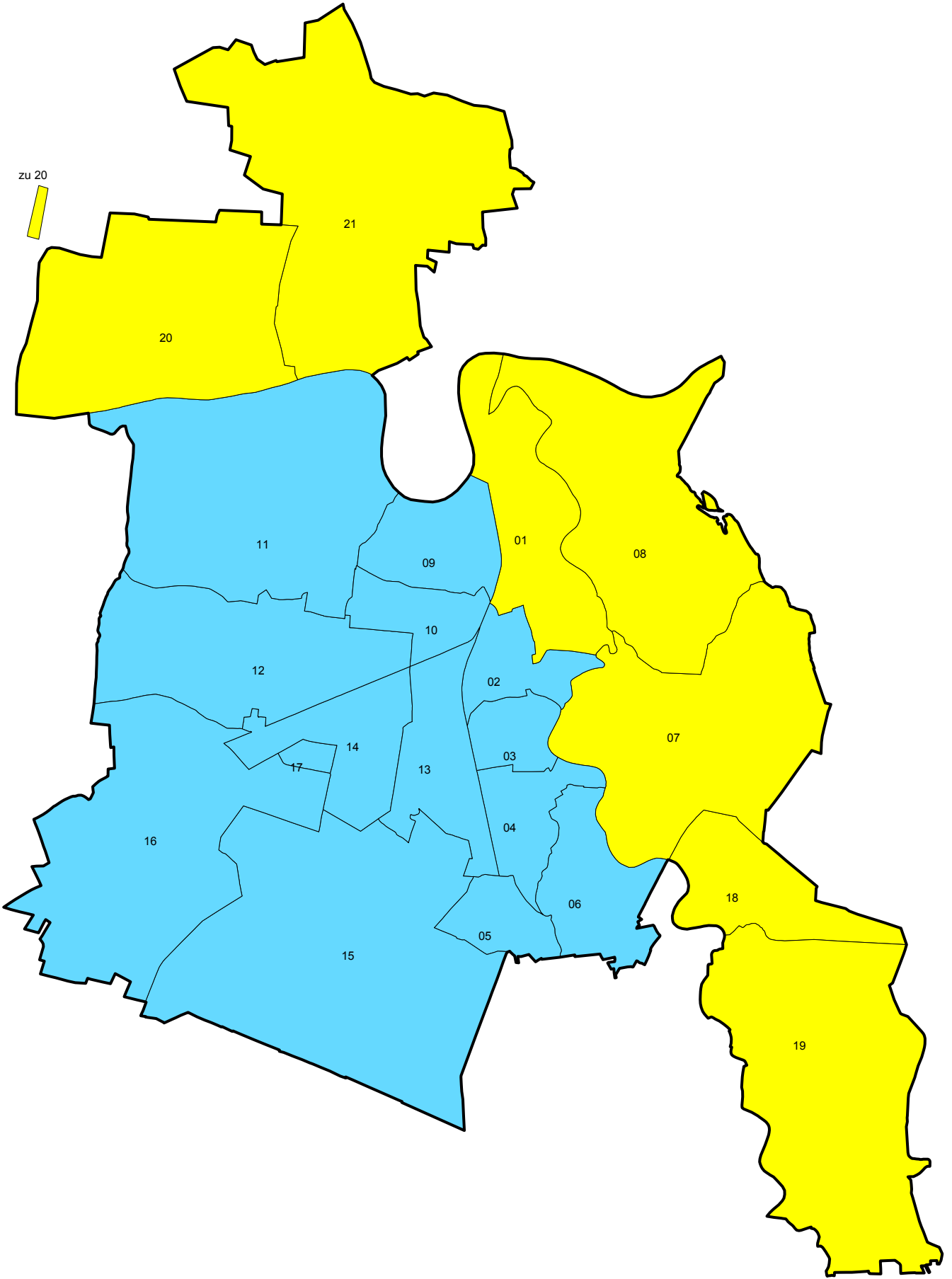

Landtagswahl am 26. März 2006
- Wahlbezirke in der Stadt Dessau in den Wahlkreisen -

Wahl- bezirk	Wahl- kreis	Wahlbezirksname
010	27	Innerstädtischer Bereich Nord 0
012	27	Innerstädtischer Bereich Nord 2
014	27	Innerstädtischer Bereich Nord 4
015	27	Innerstädtischer Bereich Nord 5
016	27	Innerstädtischer Bereich Nord 6
017	27	Innerstädtischer Bereich Nord 7
020	26	Innerstädtischer Bereich Mitte 0
021	26	Innerstädtischer Bereich Mitte 1
024	26	Innerstädtischer Bereich Mitte 4
026	26	Innerstädtischer Bereich Mitte 6
027	26	Innerstädtischer Bereich Mitte 7
030	26	Innerstädtischer Bereich Süd 0
031	26	Innerstädtischer Bereich Süd 1
033	26	Innerstädtischer Bereich Süd 3
036	26	Innerstädtischer Bereich Süd 6
037	26	Innerstädtischer Bereich Süd 7
040	26	Süd 0
042	26	Süd 2
043	26	Süd 3
045	26	Süd 5
050	26	Haideburg 0
060	26	Törten 0
061	26	Törten 1
070	27	Mildensee 0
080	27	Waldersee 0
081	27	Waldersee 1
090	26	Ziebigk 0
091	26	Ziebigk 1
092	26	Ziebigk 2
093	26	Ziebigk 3
100	26	Siedlung 0
101	26	Siedlung 1
102	26	Siedlung 2
110	26	Großkühnau 0
120	26	Kleinkühnau 0
130	26	West 0
140	26	Alten 0
141	26	Alten 1
142	26	Alten 2
150	26	Kochstedt 0
151	26	Kochstedt 1
152	26	Kochstedt 2
160	26	Mosigkau 0
170	26	Zoberberg 0
172	26	Zoberberg 2
180	27	Kleutsch 0
190	27	Sollnitz 0
200	27	Brambach 0
210	27	Rodleben 0



**Territoriale Abgrenzung der Wahlbezirke
für die Landtagswahl
am 26. März 2006**

Quelle: Stadt Dessau
Wahlamt

Erläuterungen:

1. Die in der Spalte „Hausnummern“ verwendeten Zeichen haben folgende Bedeutung:
" - " Zählintervall = jede Zahl im angegebenen Abschnitt z. B. 1 - 5 Hausnummern 1, 2, 3, 4
" * " Zählintervall = jede 2. Zahl im angegebenen Abschnitt
z. B. 1 * 9 Hausnummern 1, 3, 5, 7, 9 oder 2 * 10 Hausnummern 2, 4, 6, 8, 10
2. Bis zum Wahltag neu hinzukommende Straßen oder Gebäude werden den Wahlbezirken entsprechend ihrer Lage in den jeweiligen statistischen Bezirken zugeordnet.
3. Enthält die Spalte „Hausnummern“ keine Angaben, so existieren in diesen Straßen, Wegen, Plätzen usw. keine bzw. noch keine Wohngebäude.

Das Land Sachsen-Anhalt ist in 45 Wahlkreise eingeteilt. Das Gebiet der Wahlkreise für die Wahl zum 5. Landtag ist in der Anlage zu § 10 Abs. 1 Satz 3 des Wahlgesetzes des Landes Sachsen-Anhalt (LWG) vom 8. April 2005 beschrieben.

Die Wahlkreise 26 – Dessau – und 27 – Dessau-Roßlau – haben folgenden territorialen Zuschnitt:

Wahlkreis Nr. 26 – Dessau –

Die Stadt Dessau mit den Stadtteilen: Innerstädtischer Bereich Mitte, Innerstädtischer Bereich Süd, Süd, Haideburg, Törten, Ziebigk Siedlung, Großkühnau, Kleinkühnau, West, Alten, Kochstedt, Mosigkau, Zoberberg

Wahlkreis Nr. 27 – Dessau-Roßlau –

Die Stadt Dessau mit den Stadtteilen: Innerstädtischer Bereich Nord, Mildensee, Waldersee, Kleutsch, Sollnitz, Brambach und Rodleben,
vom Landkreis Anhalt-Zerbst: die Stadt Roßlau (Elbe), die VGem „Coswig“ mit den Gemeinden Bräsen, Buko, Cobbelsdorf, Stadt Coswig (Anhalt), Düben, Griebo, Hundeluft, Jeber-Bergfrieden, Klieken, Köselitz, Möllensdorf, Ragösen, Senst, Serno, Stackelitz, Thießen, Wörpen und die VGem „Wörlitzer Winkel“ mit den Gemeinden Brandhorst, Gohrau, Griesen, Horstdorf, Kakau, Stadt Oranienbaum, Rehsen, Riesigk, Vockerode, Stadt Wörlitz

Die Stadt Dessau ist damit für die Landtagswahl 2006 in 49 allgemeine Wahlbezirke eingeteilt.

Die jeweiligen allgemeinen Wahlbezirke sind durch eine 3-stellige Zahl gekennzeichnet, deren erste beiden Stellen den Stadtteil und die dritte Stelle den statistischen Bezirk im Stadtteil kennzeichnen.

Nr.	Stadtteil	Nr.	Stadtteil
01	Innerstädtischer Bereich Nord	12	Kleinkühnau
02	Innerstädtischer Bereich Mitte	13	West
03	Innerstädtischer Bereich Süd	14	Alten
04	Süd	15	Kochstedt
05	Haideburg	16	Mosigkau
06	Törten	17	Zoberberg
07	Mildensee	18	Kleutsch
08	Waldersee	19	Sollnitz
09	Ziebigk	20	Brambach
10	Siedlung	21	Rodleben
11	Großkühnau		

Nachfolgend ist die territoriale Abgrenzung der Dessauer Wahlbezirke auf der Grundlage der Gebäudeadressen dargestellt.

Wahlbezirk 010 - Innerstädtischer Bereich Nord 0

Straße	Hausnummern
AM GESTÄNGE	2*12
AM LUSTGARTEN	1-17
FLÖSSERGASSE	1*7, 8*30, 31-32, 34*52
FRIEDERIKENPLATZ	31-39, 39A, 39B, 41-46, 48-53, 53A, 54, 54B, 55, 55A, 55B, 55C, 56-57
FRIEDERIKENSTR	2*60
MULDSTR	62*88
MULDSTR	75*87
ORANIENBAUMER CHAUSSEE	1*3
OSTSTR	2*4, 5-8
RABESTR	2*6
SCHLOßPLATZ	3, 3A, 4-5
SCHLOßSTR	2*10
STEINSTR	3*11
TIERHEIM WÖRLITZER BRÜCKE	1
WASSERSTADT	1*3, 4-5, 7-15, 15A, 15B, 16-18, 20*22, 25-29, 31-42, 42A, 43-47, 49-50
ZERBSTER STR	6*30

Wahlbezirk 012 - Innerstädtischer Bereich Nord 2

Straße	Hausnummern
ALBRECHTSPLATZ	2*22
ANGERSTR	1-7, 9-11, 11A, 11B, 14-21
BERTOLT-BRECHT-STR	3-29, 29A, 30-34
BREITE STR	1, 1A, 1B, 1C, 2, 5-7
BÖHMISCHE STR	34-36, 36A, 37-40, 40A, 41-43
EDUARDSTR	3, 9*11, 16-18, 20
FLÖSSERGASSE	2
FRIEDERIKENPLATZ	1, 1A, 1B, 1C, 1D, 2, 2A, 2B, 2C, 2D, 53B, 53C
FRIEDERIKENSTR	1*23
KARLSTR	1-10
KURT-WEILL-STR	1-5
LESSINGSTR	23, 27
LIDICEPLATZ	1-5
MARIENSTR	1-3, 4A, 4B, 4C, 4D, 19-34
ORANIENSTR	1-9, 29-36
RABESTR	10*14, 18
RABESTR	5*7, 19*43
REINICKESTR	14A, 16*24, 25-27, 29A, 29B, 30-35
SCHLACHTHOFSTR	1, 5-12, 15-17, 20-25
TEICHSTR	10, 14, 58-68
WOLFFRAMSDORFFSTR	1*7, 8-9, 11*37
WÖRLITZER STR	45*55
ZERBSTER STR	32*48

Wahlbezirk 014 - Innerstädtischer Bereich Nord 4

Straße	Hausnummern
ALEXANDRASTR	1-3, 27
EDUARDSTR	37-39
HEBBELSTR	1-5
HEINRICH-HEINE-STR	1-12
JONITZER STR	1-6, 13-20
KARLSTR	12-14, 14A, 15-16, 16A, 17-21, 26-30, 30A, 30B, 31-37, 39-47, 47A, 49-50, 53-60
KURT-WEILL-STR	7-14
LIDICEPLATZ	6
MARIENSTR	5-8, 10-13, 15-18, 18A
ORANIENSTR	19-24
REINICKESTR	36-48
WÖRLITZER STR	18*40, 57*69

Wahlbezirk 015 - Innerstädtischer Bereich Nord 5

Straße	Hausnummern
ALEXANDRASTR	7-10, 13-14, 16-26
EDUARDSTR	23-27, 31-36
HEBBELSTR	7-12
HEINRICH-HEINE-STR	13-23
LESSINGSTR	1-6, 8-14
MENDELSSOHNSTR	1-14, 31-33, 35-44
RINGSTR	47

Wahlbezirk 016 - Innerstädtischer Bereich Nord 6

Straße	Hausnummern
ALBRECHTSTR	35, 47, 47A, 48, 51-52, 52A, 53, 53A, 54, 54A, 56
AM WAGGONBAU	1-12, 14*24
BEETHOVENSTR	1, 1A, 2-10
FOHLENWEIDE	1
FREIBAD RUDI ARNDT	1
FRIEDRICH-SCHNEIDER-STR	1*3, 4-6, 8
GOETHESTR	7-12, 16-22
HUMBOLDTSTR	1-7, 7A, 8-9
KANTSTR	1-11
KURT-WEILL-STR	21-26, 29*31
LANDHAUS	1
LESSINGSTR	26
MOZARTSTR	1-12, 14
RICHARD-WAGNER-STR	3*5, 6-16, 20
RINGSTR	27-34, 37-41, 43*45, 46*50
ROSENHOF	1-4, 6-7

Straße	Hausnummern	noch WB 016
SCHEPLAKE	1, 1A, 2-8, 8A, 8B, 8C, 9-10, 10A, 12*14	
SCHILLERSTR	13, 19*39, 39A	
SPORTHEIM SCHILLERPARK		
WALDERSEESTR	1-2	
WILHELM-MÜLLER-STR	5-9	
ZUM GÄNSEWALL	1-11	
ZUR GROßEN HALLE	1-17, 19*21	

Wahlbezirk 017 - Innerstädtischer Bereich Nord 7

Straße	Hausnummern
ALBRECHTSTR	3-4, 9-12, 16-26
ALBRECHTSTR	61, 61B, 66-69, 70A, 70B, 71, 89-90, 95, 98*100, 101-107, 109-112, 114-118, 120-128
AM WÖRLITZER BAHNHOF	1
BAHNHOF WALLWITZHAFEN	1
BOOTSHAUS KLEINE MÜCKENBERGE	
CARL-MARIA-VON-WEBER-STR	1-2, 4, 7-9, 14-16, 19-20, 22-24
ELBHAUS	1
ELBZOLLHAUS	1
FRIEDRICH-SCHNEIDER-STR	8A, 9-15, 63-74
FUNKPLATZ	1, 1A, 2-6, 8-12
GOETHESTR	1-3, 5, 24*26
HANS-HEINEN-STR	1-4, 8-10, 36, 39-42, 44-45
HUMBOLDTSTR	24*26, 27-28
HUMPERDINCKSTR	1, 1A, 1B, 2-6, 10-11, 14-15, 15A, 15B, 15G, 16-19, 26-30
KURT-WEILL-STR	32-35, 37-41
KÖRNERSTR	1, 4-7, 10
MEDICUSSTR	1-4, 6, 9-11, 12A, 14-15
RINGSTR	20-23, 23A, 24-26
SCHILLERSTR	14*28
SCHILLERSTR	2-8, 10-12
SEBASTIAN-BACH-STR	1-8, 12-20
UNRUHSTR	1, 10
WALLWITZHAFEN	1, 12-13
WERDERSTR	1-12, 14-15, 22-23, 25-30
WILHELM-MÜLLER-STR	1-4, 11-14, 16, 16A, 17-20
WOLFGANGSTR	2-8, 10-13, 14, 14A, 14B

Wahlbezirk 020 - Innerstädtischer Bereich Mitte 0

Straße	Hausnummern
AM ALTEN THEATER	2*12
AM RONDEL	1-27
ASKANISCHE STR	5, 13*23
ASKANISCHE STR	6*32
FRANZSTR	85, 105*117, 121*125, 129*135
FRIEDRICH-NAUMANN-STR	2-3, 8-13, 16-17, 21
GEORGENSTR	13-15
GLIWICER STR	
KANTORSTR	2-4, 6-7, 9*11, 12*14, 15-24, 26-27, 30-37, 39*41, 45, 48-52, 54
KAVALIERSTR	51*53, 57*77
MARKTSTR	1-5, 7*11
ORANIENBAUMER CHAUSSEE	2
RENNSTR	2-6, 8-9
SCHLOßPLATZ	1-2
STEINSTR	2*8
TIERGARTEN	2-3
WALLSTR	20-22, 25-28

Wahlbezirk 021 - Innerstädtischer Bereich Mitte 1

Straße	Hausnummern
AMALIENSTR	22-29, 31-35, 104-116, 118-121
AN DER FINE	1-6, 8*14
ASKANISCHE STR	45*59
ASKANISCHE STR	79*99, 103*109, 113*117, 156
AUGUST-BEBEL-PLATZ	4-5, 16, 19-26
AUGUST-BEBEL-PLATZ	6-11
BALLENSTEDTER STR	3-4, 20-23, 29, 35
CHAPONSTR	1-2, 4-8, 14, 14A, 14B, 14C, 21-23, 26-29
FRANZSTR	90*102, 106*116, 116A, 118*120, 120A, 120B, 120C, 120D, 122*144
FRIEDHOFSTR	51*57
JOHANN-MEIER-STR	6, 10*14, 23-24, 26*28, 31, 36-43
LUTZMANNSTR	2*6
MAUERSTR	34-35
MAUERSTR	9-13, 15-18, 20-22, 24-33
RAUMERSTR	2-5, 7, 11-15, 17-19

Wahlbezirk 024 - Innerstädtischer Bereich Mitte 4

Straße	Hausnummern
AGNESSTR	1A, 1B, 1C, 1D, 2-11, 16-18, 20-22, 24*26, 27-30
AMALIENSTR	123-125
ASKANISCHE STR	42*50, 50A, 52*58
ASKANISCHE STR	70*84, 88*96, 100*114
FRIEDRICHSTR	15*17, 25
HELENE-MEIER-STR	2-6, 14-19, 21-26
KAVALIERSTR	42*86
MARIANNENSTR	23, 23A, 24-27, 35
WILHELM-BIESER-STR	2, 8-10, 21-22
WILLY-LOHMANN-STR	1*15, 27
WILLY-LOHMANN-STR	2*6, 6A, 8*12, 12A, 12B, 12C, 12D, 14, 14A, 14B, 14C, 14D, 18, 26

Wahlbezirk 026 - Innerstädtischer Bereich Mitte 6

Straße	Hausnummern
AKAZIENWÄLDCHEN	1*5, 6-9
AKENSCHER STR	1-2, 5, 8-10
AM TIVOLI	1
AMALIENSTR	133A, 138
AMALIENSTR	1A, 3-11, 15-18, 127-129, 131-132, 142-143
ANTOINETTENSTR	1*15, 33, 37
ASKANISCHE STR	120*130, 138*148, 152*154
BASEDOWSTR	1*3, 4
BITTERFELDER STR	4, 22, 28*34, 38, 42-43, 48*50
ELISABETHSTR	1-2, 10*12, 12A, 27*29, 30-32, 32A, 38-41
ELISABETHSTR	25, 25B
ERDMANNSDORFFSTR	3, 8, 12*14
FRIEDENSPLATZ	1, 1A, 2-17, 20-25, 30
FRIEDRICHSTR	12*32
FRITZ-HESSE-STR	1-16, 27*47
HALLMEYERSTR	1-8, 12-16, 18-24, 26
HELENE-MEIER-STR	9-11
MARIANNENSTR	1*3, 12-15
MARIANNENSTR	17-22
QUELLENDORFER STR	4-6, 46-47
RUSTSTR	2*4, 5-10
WILHELM-BIESER-STR	14-17
WILLY-LOHMANN-STR	29-30, 32-36, 38-44, 46

Wahlbezirk 027 - Innerstädtischer Bereich Mitte 7

Straße	Hausnummern
ALBRECHTSPLATZ	1*17
AM ALTEN THEATER	5*11
ANTOINETTENSTR	2, 2A, 4*14, 22*38
FERDINAND-VON-SCHILL-STR	16-28, 28A
FERDINAND-VON-SCHILL-STR	2-8, 30-38
FRIEDRICHSTR	2*8, 8A
HANS-HEINEN-STR	48
HAUSMANNSTR	2-3, 3A, 4-8, 10*16
HOBUSCHGASSE	1-3, 5*7
JOHANNISSTR	1-7, 9-13
JOHANNISSTR	14, 14A, 15-18
KAVALIERSTR	1-18, 31, 35*39, 49
KAVALIERSTR	20*30
KURZE GASSE	2*10
LANGE GASSE	1, 6-8, 14-16, 17A, 22
NANTEGASSE	
POSTSTR	1-3, 5-9, 11, 14
RATSGASSE	1-2, 4*12
SCHLOßSTR	1*5
STIFTSTR	8, 11-12, 16, 16A, 17, 17A, 18, 18A, 18B, 19-21
WOLFGANGSTR	15-16, 24
WOLFGANGSTR	25, 30-35
ZERBSTER STR	2, 2A, 2B, 2C, 2D, 2E, 4, 4A, 5, 7*29, 35*39

Wahlbezirk 030 - Innerstädtischer Bereich Süd 0

Straße	Hausnummern
AUGUSTENHOF	1-16
AUGUSTENSTR	1-36, 38*136, 140
FRÖBELSTR	19
FRÖBELSTR	2*26
HEIDESTR	73*75, 79*91, 97*113
LORKSTR	13, 17*23, 28
LUDWIGSHAFENER STR	66*72, 73, 76
NEUENDORFSTR	1-4, 6*24
STENESCHE STR	90, 90A, 92*94
TÖRTENER STR	4-9
VIETHSTR	2*32
WASSERWERKSTR	13, 19
WASSERWERKSTR	20, 20A, 20B, 20C, 20D, 20E, 20F, 21-23, 23A, 24, 24A, 24B

Wahlbezirk 031 - Innerstädtischer Bereich Süd 1

Straße	Hausnummern
BERNBURGER STR	28*30, 35*41
BERNBURGER STR	4*14, 15-16, 18-20, 22*26
DAHEIMSTR	1*5, 11-12, 12A, 13-16, 19*21, 22-27, 29*43, 45, 45A, 47*51, 51A, 51B, 51C, 51D, 51E, 51F, 51G
DORNWEG	2*4, 5-9, 11-12
EYSERBECKSTR	1-18
FRIESENSTR	
GUTENBERGSTR	1-4, 6-14
HALLESCHE STR	6-10, 10A, 11*13, 14-17, 21-24, 26-27, 29-30, 30A, 31*33, 34-43
HAMMERWEG	2*4, 5*7, 8-12
HEIDESTR	20, 50*68
HEIDESTR	72*100, 100A, 102
HINSDORFER STR	6-7
HUTTENSTR	1, 1A, 2*4, 5
HUTTENSTR	9-13
KABELWEG	1*5, 8*10, 11-14, 16*18, 19*23, 28, 33-41, 43
KLUGHARDTSTR	1, 1A, 2-4, 6-16
LUTHERPLATZ	1-6
LUTHERPLATZ	11-13
LUTHERSTR	1-6
LUTHERSTR	27-37
MEIßELWEG	2*4, 5-12
MELANCHTHONSTR	
PESTALOZZISTR	1-6, 16-20
THOMAS-MÜNTZER-STR	32*34, 37*39, 40-41, 43*47, 51*75
TORNAUER STR	39
ZIRKELWEG	5-12

Wahlbezirk 033 - Innerstädtischer Bereich Süd 3

Straße	Hausnummern
ACKERSTR	1, 1A, 2-3, 3A, 4-6, 6A, 7-8, 50A
ACKERSTR	9-17, 35-40, 40A, 41-54, 54A, 58-59
GARTENSTR	4, 4A, 5, 5A, 6-7, 50-57
HEIDESTR	29*31
HEIDESTR	33*59
NEUENDORFSTR	5*19
SCHÜTZENSTR	1-18, 20
STENESCHE STR	66*88
TURMSTR	1-10, 12-17, 17A, 17B, 18
TÖRTENER STR	10-16, 20*24, 36-39
TÖRTENER STR	40-44, 44A, 45-52
VIETHSTR	1*15
WASSERWERKSTR	27-34

Wahlbezirk 036 - Innerstädtischer Bereich Süd 6

Straße	Hausnummern
AM POLLINGPARK	1*9, 18*40
AM POLLINGPARK	6*16
FRANZSTR	146*162, 162A, 164
FRIEDHOFSTR	18*30
FRIEDHOFSTR	32*58
GUTENBERGSTR	25
HEIDESTR	18
HINSDORFER STR	1-5
JEßNITZER STR	3, 17
LUTHERSTR	7-13
PAULIPLATZ	
PESTALOZZISTR	8-11
RADEGASTER STR	1, 1A, 2-3, 3A, 3B, 3C, 4-18
RAGUHNER STR	2*4, 8*20, 23*29, 30-31, 33*35
RAGUHNER STR	41*49, 49A, 49B, 51*65, 66
TORNAUER STR	1*23, 23A
TORNAUER STR	2*44, 48
TORNAUER STR	25*37

Wahlbezirk 037 - Innerstädtischer Bereich Süd 7

Straße	Hausnummern
AM LEIPZIGER TOR	1, 1A, 2-15
BAUHOFSTR	1*13, 13A, 14-30, 32*36
FRANZSTR	147*159
GARTENSTR	1-3
GLIWICER STR	1
HEIDESTR	3*9, 9A, 9B, 9C, 9D, 9E, 9F, 11*21, 21A, 23*27
LEIPZIGER STR	
LUDWIGSHAFENER STR	10, 38*60, 61-65, 67*69, 69A, 71
STENESCHE STR	52*58, 59-61, 63, 69*71, 75*77, 83, 87*99
TURMSTR	18B, 19A, 19B, 19C, 19D, 19E, 20, 21B, 21C, 21D, 21E, 21F, 21G, 22, 22A, 23-27, 29-31, 31A, 32-37, 56, 60*64
TÖRTENER STR	24A, 25-31, 31A, 32-34

Wahlbezirk 040 – Süd 0

Straße	Hausnummern
AM DREIECK	1-2, 4*20, 21-54
AN DER KREUZKIRCHE	1-2, 4*28
BÖBLINGER WEG	1-25
DAMASCHKESTR	14*26
DAMASCHKESTR	28*30
DÖBERITZER WEG	1-2, 4*8, 8A, 9-20, 22-36
EICHENWEG	2*96
HEIDESTR	207*219, 223*241, 245*253, 257*273, 277*283, 283A, 285
HEIDESTR	299*321, 327
IN DER FLANKE	1*3, 4-7, 9-13, 15-23, 25-33, 35*37, 38-60
JOHANNISTHALER WEG	2*8, 9-32, 34*40
JOHANNISTHALER WEG	41-76, 78*120
MITTELBREITE	2, 2A, 4, 4A, 6*8, 8A, 10*12, 12A, 14, 26*38, 42*50, 56*66
MITTELBREITE	7*65
PETERHOLZSTR	31, 40*54, 55-58
STAAKENER WEG	1-24
STAAKENER WEG	25, 25A, 26-31, 33-43, 45-63
SÜDSTR	121*123
TEMPELHOFER STR	2*4, 5-6, 7A-7F, 8*10, 11A-11F, 12, 12A, 14, 15A-15F, 16*20, 21A-21F, 22*24, 25A-25F, 26*28, 29A-29F, 30*32, 33A-33F, 40*42, 43A-43F, 44*48, 49A-49F, 52*54
TRAVEMÜNDER WEG	1*13, 14-21, 23-61, 63*73, 74*84

Wahlbezirk 042 – Süd 2

Straße	Hausnummern
ARGENTEUILER STR	
ARLBERGER STR	30
ARLBERGER STR	31*37
ERICH-KÖCKERT-STR	1-4, 16, 26, 48
GRAZER STR	1*9, 10-11, 13*21, 25*27
GRAZER STR	26*28
HEIDESTR	122*124, 162*188, 204, 208*210, 236*240
HEIDESTR	242*246, 274*278, 286*290, 294, 294A, 318, 348
HERMANN-HELLER-STR	3*17
INNSBRUCKER STR	1-6, 6A, 7, 13*19, 24
KLAGENFURTER STR	2*8
LINZER STR	1-8, 30-41, 43*45
LINZER STR	16*18, 22*24, 42*50, 51-60, 62
PAUL-FIEDLER-STR	1*9
PETERHOLZSTR	1-13, 16-24, 24A, 25-29
RUDI-RICHTER-STR	2*16
SALZBURGER STR	3-12, 17-21, 23*25
TIROLER STR	6-11, 13-18
WIENER STR	1*3, 4-13, 15-16, 16A, 17*19, 38-43, 45*51, 52-54, 56*58

Wahlbezirk 043 – Süd 3

Straße	Hausnummern
BERNHARD-HEESE-STR	1-10
DAMASCHKESTR	1*63
DOPPELREIHE	1*71
DOPPELREIHE	2*76
DR-GUSTAV-HOCH-STR	1-8
EIKE-VON-REPGOWE-STR	1-9
GRENZSTR	1*3, 4-6
GROßRING	1-48, 48A, 49-50, 50A, 51-52, 52A, 53-54, 54A, 55-56, 56A, 57-58, 58A, 59-60, 60A, 61-62, 62A, 63-64, 64A, 65-66, 66A, 67-71, 73*139
HEIDESTR	147*173
HEIDESTR	175A, 175B, 175C, 175D, 175E, 175F, 175G, 175H, 175I, 177, 177A, 177B, 179*181, 185*187, 193*195
KLEINRING	1*47, 51
KLEINRING	2*64, 68
MITTELRING	1, 1A, 2-92, 94*108
NORDWEG	2*18, 23*35
NORDWEG	37*43, 44-47, 49, 56, 60
OBSTMUSTERGARTEN	11*13, 14, 17, 31, 35, 38-40, 45, 51, 56-58, 67, 71, 74*76, 79*81, 89, 97, 100-101, 106, 117, 122, 125, 129, 136
QUERWEG	23*25
SÜDSTR	5-6, 24, 51
WIRTHSTR	1-7
WÄSCHKESTR	1-18

Wahlbezirk 045 – Süd 5

Straße	Hausnummern
BÜRGERFELD	18, 22, 32-33, 3645, 50-51, 53*55, 77, 93-94, 104
GROßRING	72*144
GUSTAV-JEUTHE-STR	1-14
HEIDESTR	115A, 123*125, 131, 131A, 133*137
HEINZ-STEYER-RING	1-18, 20-22, 24*26, 27-28, 30*82
KREUZBERGSTR	180*250
LUDWIGSHAFENER STR	80*82
NORDWEG	68*70
QUERWEG	24
SÜDSTR	1C, 1D
WERNER-SEELENBINDER-RING	2, 57*59
WERNER-SEELENBINDER-RING	4*90

Wahlbezirk 050 – Haideburg 0

Straße	Hausnummern
ALTE LEIPZIGER STR	3*13, 19*29, 30-31, 33*37, 38-40, 40A, 40B, 40C, 40D, 40E, 40F, 40G, 41-45, 47*49, 50-54, 56*58, 59-73, 76*78, 84*142
AM SCHENKENBUSCH	1, 6*16, 20, 30, 34, 38*52
AUF DER HEIDE	1-2, 2A, 2B, 2C, 2D, 2F, 3-7, 9-16, 16A, 17-34, 36
BOCKSBRÄNDCHEN	7*15, 16-34, 37
BROMBEERWEG	2-10, 12-13, 15*17, 18-22
DIETRICHSHAIN	1, 1A, 2-11, 11A, 12, 12A, 12B, 13, 13A, 14, 14A, 15*21, 23-24, 26-32, 34-38, 40
ERIKAWEG	1-44
GINSTERWEG	3-39
HASELNUßWEG	1*19
HECKENROSENWEG	1-44
HEIDEBRÜCKENWEG	1-4, 6*18, 28
HEIDESTR	329, 350*352, 352A, 352B, 352C, 352D, 352E, 356, 364*368, 372, 384-386, 397, 441
HOLUNDERWEG	1-44, 46*62, 63
PETERHOLZHANG	1, 1A, 1B, 2, 2A, 3-6, 7, 7A, 8-9, 9A, 10-18, 20-23, 23A, 23B, 23C, 23D, 23E, 23F, 24*26, 27, 27A, 28, 28A, 28B, 29, 29A, 30*32, 33-34
SCHLEHENWEG	1-12
SPORTPLATZ BSG LOK	
VOGELBEERWEG	1, 1A, 2-10
WACHOLDERWEG	10*12, 13-44
WOLFENER CHAUSSEE	

Wahlbezirk 060 – Törten 0

Straße	Hausnummern
AM HANG	1-39
AM KÜMMERLING	1*3, 4-5, 7*9, 10-13, 15*29, 30-31, 31A, 33, 39-42, 44*56
AM SCHENKENBUSCH	1A
AN DEN LAUCHSTÜCKEN	1-18, 20
BORNWEG	1-9, 9A, 10, 10A, 11
BÄCKERSTR	1-7, 9-11
BÜRGERPLATZ	1-4
DAMASCHKESTR	34*54, 74*106, 107-117, 119*121
DOHLENWEG	32*42
HAGENBREITE	1, 1A, 2-8, 17-34, 39-58, 60*62, 63, 63A, 64-67, 67A, 67B, 69-71, 75-77, 81*85
KLINGBORNWEG	1-11, 13*17
KURZE STR	1-9, 13
MÖSTER STR	8*10, 11-17, 17A, 18, 18A, 19-23, 25-27, 29-33, 35, 35A, 37*39, 40-43, 44A, 44B, 45-47, 47A, 49*55, 65, 69*75, 79*91, 97*103, 103A, 103B, 105, 105A, 106-107, 107A, 107B, 108, 112, 116
SANDBERG	29, 29A, 29B, 30-59
SCHÄFERBREITE	1-28, 28A, 29-31, 33, 33A, 34-35, 37, 37A, 37B, 39*43, 49-51, 53-54
SCHÄFERSTR	1-38, 40*42
SOOLBRUCHWEG	1-7, 7A, 7B, 8-19, 28-31, 31A, 32-34, 37-45
STADTWEG	1-9, 9A, 10-40, 42*44, 45-46, 48-52, 54*60, 61-70, 74

Wahlbezirk 061 – Törten 1

Straße	Hausnummern
AMSELWEG	1-2, 2A, 3-4, 4A, 5-6, 6A, 7-56, 58*62
DAMASCHKESTR	71*73, 83*105, 105A
DOHLENWEG	1-24, 26*30
DROSSELWEG	1-2, 2A, 3-36, 36A, 37-72, 74*88
FINKENWEG	2*6, 7-57
KREUZBERGSTR	2*18, 19-24, 26-28, 30-35, 35A, 36-78, 80*94, 95-100, 102-107, 109, 113, 124*128, 132*138, 139-142, 144-147, 149*153, 154-155, 157-158, 160*162, 166*176
LERCHENWEG	1-7, 9*11, 15*19, 20-38, 40*44, 45-53
MEISENWEG	2*8, 9-16, 18*20, 21-28, 30-45, 47-49, 49A, 51
QUERWEG	26
ROTKEHLCHENHEGER	1
SANDBERG	2-28, 28A, 28B
STARENWEG	1-8, 10*48

Wahlbezirk 070 – Mildensee 0

Straße	Hausnummern
ALT DELLNAU	1, 1A, 2-4, 4A, 4B, 5-10, 10A, 11, 11A, 11B, 11C, 12, 12A, 13, 13A, 14-16, 16B, 17, 17A, 18-19, 19A, 20-22, 22A, 22C, 22D, 22E, 23-25, 25A, 26-31
ALT SCHOLITZ	1-7, 9, 9A, 10-12, 12A, 12B, 12C, 12D, 13-16, 16A, 17-19, 19A, 20-27, 27A, 28-40, 40A, 41-47, 49*55
AM ANGER	1, 1A, 2
AM ANGER	3-4
AM EICHENGARTEN	2*4, 5-7, 9*11, 12*14, 15*17, 23*25, 26
AM HEIDEACKER	4*18
AM MÜCKENHAU	5-8, 10, 10A, 17
AM POETENWALL	1, 1A, 2-9
AM SCHOLITZER ACKER	3, 8-9
AM WALDRAND	7*9, 9A
AN DER ADRIA	1-4, 6-11, 13*19
BAUERNWEG	1-2, 2A, 3-5, 5A, 6
BAUMGARTEN	1-41, 43*47
BREITSCHIEDSTR	1, 2B, 2D, 3-4, 4A, 4B, 4C, 4D, 5, 5A, 5C, 6-8, 8A, 9-11, 11A, 12-15, 15B, 16-22, 22A, 23-24, 24A, 25-27, 29, 29A, 31*49, 50-51
BREITSCHIEDSTR	2
BRÖLWITZER STR	1, 1A, 1B, 3*5, 9, 13*17, 23, 27, 31*35
BRÖLWITZER STR	2, 2A, 2B, 4*30
HELLE EICHEN	1-2, 4-5, 5A, 6, 9-11, 11A, 12*14
HIRSCHLACHE	1-14
KAPENSTR	1-2, 2A, 3, 3A, 4-6, 7A, 8-12, 12A, 13-20, 20A, 21-22, 22A, 23-31, 33
KIRCHHAU	1-44, 46*56
KLEUTSCHER STR	1-31, 31A, 32-33, 33A, 34-40, 40A, 41-46, 46A
KLEUTSCHER STR	48, 48A, 52*62

Straße	Hausnummern	noch WB 070
LANGE FICHTEN	6*12, 13-14, 16	
LIEBFRAUENBREITE	6, 6A, 10*14, 20*26	
MOHSEICHENWEG	2*32	
NORDMANNRING	2*10, 25, 29*31, 36*40	
OBSTGUT	1A, 2	
OBSTGUTGARTEN	1-2, 2A, 3-6, 6A, 7, 18-20, 24-27	
OBSTGUTGARTEN	30	
ORANIENBAUMER CHAUSSEE		
ORANIENBAUMER CHAUSSEE	40*42	
ORANIENBAUMER STR	1, 1A, 1B, 3-5, 5A, 5B, 5C, 6-7, 7B, 8-16, 16A, 17-21, 21A, 22-24, 24A, 25-27, 27A, 27B, 27C, 28-35, 35A, 35B, 36-40, 40A, 41-42, 44-46, 48*62	
PÖTNITZ	1, 1A, 2-3, 3A, 3B, 3C, 3D, 3E, 4-10, 10A, 11-15, 17A, 17B, 17C, 17D, 17E, 17F, 25-26, 26A, 27-30, 30A, 30B, 30C, 31-34	
PÖTNITZ	16*18, 19-20, 20A, 20B, 20C, 21-22, 22A, 23, 23A, 24, 35	
SIEGLITZER STR	1-20, 20A, 20B, 20C, 21-23	
SOLLNITZER ALLEE	2*4	
SONNENALLEE	4	
STRÄßENMEISTEREI DESSAU OST	1-9	
TIEFER GRUND	2, 2A, 3-38, 38A, 39-42, 44, 50*54	
TIERGARTENSTR	1-23, 25*31	
WALDBAD ADRIA	1	
WILHELM-FEUERHERDT-PLATZ		
ZWICKMANTEL	1-3, 4*8, 12, 20	

Wahlbezirk 080 – Waldersee 0

Straße	Hausnummern
ALTE MILDENSEER STR	15*17, 17A
AM LUISIUM	1, 5-10, 12, 15*17
AN DER IGELLACHE	1*15
AN DER JONITZER MÜHLE	1
BRANDHORSTER STR	1-2, 4, 6-10, 12-14, 14A, 15-18, 20*24, 28, 34*40
COSWIGER STR	2, 2A, 3-4, 6-8, 10-14, 16*20, 21*23, 27, 33, 36-37, 39*43, 47, 51-52, 54-63, 65-74, 76*78
DER WALL	2*4, 5
DESSAUER STR	9-11, 13-17, 19, 23-25, 28, 28A, 29-30, 30A, 32-35, 39, 46-48, 51-52, 56-57, 62-64, 66-69, 71-73, 75-82, 84, 88*90, 91-98, 100-107, 109*113
GOLTEWITZER STR	1, 1A, 2, 2A, 3-17, 17A, 18-19, 19A, 20-22, 22A, 23-25
HORSTDORFER STR	1, 1A, 1B, 2, 2A, 3-5, 7*9, 10-13, 15, 15A, 15B, 16, 16A, 17-19, 19A, 20-21, 21A, 22-23, 23A, 24-26, 26A, 27-30, 32*34
JONITZER MÜHLE	1
KREISSTR	1
LANDSTR	1, 1A, 2, 2A, 2B, 3, 3A, 4-8, 8A, 8C, 9-16, 18-19, 19A, 20-21, 21A, 22, 22A, 23, 23A, 25-32
ORANIENBAUMER CHAUSSEE	27

Straße	Hausnummern	noch WB 080
REHSENER STR	1, 1A, 1B, 3-4, 4A, 5-6, 6A, 6B, 6C, 7-14, 14A, 15, 15A, 16-20, 20A, 21-25	
REHSUMPFSTR	1, 1A, 7, 7A, 8-10, 10A, 10B, 11-16, 18, 18A, 19, 19A, 20, 20A, 21*23, 24*26, 29-31	
RIESIGKER STR	1-2, 2A, 2B, 3-5, 5A, 6, 6A, 7, 7A, 8-9, 9A, 10A, 12-15, 17	
ROTDORNWEG	1, 1A, 2-9, 14-15, 15B, 16-20, 23, 26-27, 29, 34-37, 42*44, 47-48, 50-58	
SCHÖNITZER STR	1, 1A, 2, 2A, 3-4, 6*8, 8A, 9-10, 10A, 10B, 12	
VOCKERODER STR	1, 1A, 2-3, 3A, 4-7, 7A, 8-10, 10A, 11, 11A, 12-13, 13A, 14-18, 20, 20A, 21, 21A, 22, 22A, 23, 23A, 24	
WILHELM-FEUERHERDT-STR	1*3, 4-5, 7-9, 11-18, 20, 20A, 22*30	
ZIEGELEISTR	1-9, 9A, 10, 15-16, 18, 22*24	

Wahlbezirk 081 – Waldersee 1

Straße	Hausnummern
AM VOGELHERD	1-5, 7*13
AN DER IGELLACHE	2*4
BERGWITZER STR	1-2, 4
BIRNBAUMWEG	1-8, 10*14, 15-20, 22-24, 26, 32, 86, 96*98
FLIEßSTR	5*7, 11*23
GARTENWEG	1
GOHRAUER STR	1-54
GRIESENER STR	1-71
HAGENDORFSTR	1-17
KREISSTR	13, 13A, 15-18, 20-29, 29B, 29C, 30-32, 34-40, 42-46, 48-54, 56-70, 70A, 71-80, 80A, 81-82, 82A, 83-84, 84A, 85-86, 86A, 87-91, 91A, 91B, 92-94, 94A, 95, 95A, 95B, 96-120, 122*124, 140
LEINER STR	1-2, 2A, 3-4, 6*10, 11
LÖBBENSTR	1, 1A, 2-16, 18
MÜNSTERBERGER STR	1, 1A, 2-5, 7, 10
QUERSTR	1-3
REHSENER STR	26-40, 40A, 41, 41A, 42-43, 43A, 67-68, 70-73
SCHLEESENER STR	1-2, 2A, 3-27
SELBITZER STR	1-5, 9
WILHELM-FEUERHERDT-STR	33*95, 99*127, 128-135, 137
WITTENBERGER STR	1, 1B, 2, 2A, 2B, 3-6, 8-17, 19-22, 24*30, 31-77, 79*91

Wahlbereich 090 – Ziebigk 0

Straße	Hausnummern
AM GEORGENGARTEN	1-3, 3A, 4-9, 11-13, 13A, 13B, 14-18, 20-25, 30
BODESTR	1-33, 35*39
DOSSEWEG	1-7
EBERTALLEE	60*72, 76*88
ELBALLEE	24, 28*44
FLURSTR	2*6, 7-14, 16*18, 19-24, 26-28, 30-32, 34-36, 38*42, 48*54
GEORGENALLEE	3, 10
GROPIUSALLEE	89*91, 91A, 93
HAVELSTR	2*12, 41*49
HEINZ-RÖTTGER-STR	8-12, 16*20
KARL-LEMNITZ-STR	1-21
KIRCHSTR	31*43
KORNHAUSSTR	1-2, 2A, 2B, 2C, 3-4, 4A, 4B, 4C, 4D, 4E, 4F, 5-6, 6A, 6B, 6C, 6D, 7*21
MAINSTR	1, 1A, 1B, 2-5
MÜRITZWEG	1-3
PUSCHKINALLEE	100
QUERALLEE	8, 14
RHEINSTR	4*18, 18A, 20, 20A, 22, 22A, 24*28, 28A, 30*36, 42*52
ROBERT-SCHIRRMACHER-STR	4*6, 7, 11*15, 16-19, 21*23, 27*33, 34-35
SAALESTR	15*31, 52*58, 59-67, 69*75
SCHULSTR	1*7, 8-12, 15*17, 18-31, 33*37
SPREESTR	1-13, 15-31
STRAßBURGER STR	1-6

Wahlbezirk 091 – Ziebigk 1

Straße	Hausnummern
AM BECKERBRUCH	1-10, 12*14, 15-16, 19*21, 22-24, 26*30, 31-32, 34*36, 37-40, 42-43, 46-49, 51-52, 54-56, 58-63, 65-66, 68*80
AN DER ZIEBIGKER KIRCHE	1-3
ARKADENWEG	
BRUNNENSTR	1-9, 11*25, 26-83, 85*95
ESSENER STR	1*3, 4-6, 8-11, 13-25, 27-40
EUPENER STR	1-9, 11, 15*19
FELDSTR	2, 2A, 3-4, 4A, 5-8, 10*12
GEORGENALLEE	26*30, 31*41
HAMBURGER STR	1-4, 6, 11, 15*25
KIELER STR	1-3, 3A, 4-11, 13
KIRCHSTR	1-3, 5*29
KNARRBERG	1-38, 40*82
KORNHAUSSTR	14*18, 18A, 20*22, 23-30, 30A, 31, 31A, 31B, 31C, 31D, 31E, 31F, 31G, 31H, 31I, 32-34, 34A, 35-46, 48-53, 55*57, 57A, 60-63, 67-68, 70-71, 72*74, 75-80, 90*92

Straße	Hausnummern	noch WB 091
MAINSTR	6-10, 12-17	
MOSELSTR	1, 1A, 2-44, 46*48	
RHEINSTR	5*7, 11*53	
RUHRSTR	1*9, 9A, 11	
SAALESTR	2*16, 32*48	
STRAßBURGER STR	9-42, 42A, 43-44, 46*48	
WINDMÜHLENSTR	2*38	

Wahlbezirk 092 – Ziebigk 2

Straße	Hausnummern
AM ELBPAVILLON	11-18
DEICHPLATZ	2-4, 6
ELBALLEE	54*58, 58A, 60*172
ELBTURM	
HAFENPLATZ	
HEGERPLATZ	6-8
KIRCHSTR	36*50
KNARRBERG	39*81
KNARRBERGWEG	1-43, 45*89
KORNHAUSSTR	85, 93*105, 109, 117*119, 120-121, 121A, 123, 123A, 125, 125A, 127*145, 145A, 146
LEOPOLDSHAFEN	1, 4
MÜHLWEG	1*3, 4-24, 26*28, 29-40, 42*56
RUHRSTR	12*40, 41-45, 47
WINDMÜHLENSTR	1*3, 7, 15*23, 39-46, 48*50, 51-58, 60*66, 67-73, 75

Wahlbezirk 093 – Ziebigk 3

Straße	Hausnummern
ALLERSTR	2*6, 7-23, 23A, 23B, 24-30, 32*72
ALTMÜHLSTR	1-40, 42*50
AM BURGWALL	1-39, 41-49, 51-58, 60-71, 73*117
DONAISTR	3-9, 11*13, 17*19, 20-21, 23*25, 26-27, 29, 32-34, 39
EBERTALLEE	170
ELBALLEE	35*57, 71*73, 87*89, 101*103, 115*117, 173
GROßE KIENHEIDE	3*31
ILLERSTR	1-10, 12
ISARSTR	1-4, 6*64
KIRSCHBERG	1-12, 14*16, 17-18, 20*24, 25, 43-44, 46*54, 55-56, 73-74, 76*78, 79-81
KORNHAUSSTR	147, 151*153
LAHNSTR	2*10, 11-24, 26
LECHSTR	1-18, 20-28, 30*34
MÜHLWEG	108

Straße	Hausnummern	noch WB 093
NAABSTR	1, 5-6, 8-9, 11-13, 15, 16-17, 20*24	
NAHESTR	1*3, 4-5, 7-10	
NECKARSTR	2-12, 14-25, 27*39, 40-53, 55	
PRINZENACKER	1-16	
SAARSTR	3-28, 30*32, 33*37, 38-49, 49A, 50*52, 53-62, 64-81, 83, 87*89	
WEINBERGWEG	1-19, 21*23, 25A, 25B	
WESERSTR	1-11, 13*15, 16-17	

Wahlbezirk 100 – Siedlung 0

Straße	Hausnummern
BAUHAUSPLATZ	1-4
BAUHAUSSTR	2, 3*5, 6*12
FRANZ-MEHRING-STR	1, 1A, 2-5, 7-13, 13A, 14-21, 23-26
FRIEDRICH-LIST-STR	1, 4-6
GROPIUSALLEE	3*5, 8*10, 22*34, 38, 41, 48*78
HARDENBERGSTR	1, 1A, 2-6, 8-12, 16-17, 27-41
HEGELSTR	6-7, 9
HEINZ-RÖTTGER-STR	1*11
JAHNSTR	1*9, 10*12, 18, 41-47, 49*51
KLEISTSTR	1-2, 4
KROSIGKSTR	1, 1A, 2, 2A, 3, 3A, 4, 4A, 5-6, 6A, 7-11
KÜHNAUER STR	9, 24, 35*37, 38*40, 43*45, 46-47, 49
LIEBKNECHTSTR	3-5, 7, 10*12
LUXEMBURGSTR	3*7, 8-25, 27
OECHELHAEUSERSTR	3, 3A, 4-11, 11A, 12, 12A, 13, 13A, 13D, 14-15, 19-20, 20A, 22, 25
PARKSTR	3-10
PUSCHKINALLEE	17*43, 47*57
RATHENAUSTR	1, 9, 15*27, 77
SCHWABESTR	3-4, 11
SEMINARPLATZ	1, 2, 2A, 3-4
SEMINARSTR	

Wahlbezirk 101 – Siedlung 1

Straße	Hausnummern
BAUHAUSPLATZ	5-10
BIRKENWEG	1, 1A, 2-10, 12, 12A, 14-15, 15A, 16, 16A, 17-20
BRAUEREISTR	10B
FISCHEREIWEG	1-16, 18*20, 21-32, 34-41
GROPIUSALLEE	43*57, 61*77, 81*83
KIEFERNWEG	1-7, 7A, 8, 8A, 9-11, 11A, 11B, 19-21, 21A, 22, 22A, 22B, 22C, 23-33
KÜHNAUER STR	54*56, 57-61, 63*69, 70-71, 75
LEIBNIZSTR	1-13, 15-16
LUDWIG-WÜRDIG-STR	1-20

Straße	Hausnummern	noch WB 101
MOHSSTR	1, 1A, 2, 2A, 3-12, 12A, 13-15, 26-39, 41-43, 43A, 44-45, 45A, 46	
OECHELHAEUSERSTR	32, 32A, 33-36, 36A, 37, 37A, 38, 38A, 39-44, 44A, 45*47, 48-53, 55-58, 62, 62A	
STEPHANWEG	1-23	
ZIEBIGKER STR	17-19, 19A, 20-29, 31*33, 34-36, 38-49, 51*53, 53A, 53B, 53C, 55-59	

Wahlbezirk 102 – Siedlung 2

Straße	Hausnummern
AM ACHTECK	1-44
AM WALDKATER	3-12
AM WINKEL	1-26
AN DER HOHEN LACHE	1-2, 2A, 3-26
AN DER KIENHEIDE	1-12
AN DER KIENHEIDE	15-25
BRAUEREISTR	9, 9A, 9B, 9C, 9D, 9E, 9F, 9G, 9H, 11, 11A
EBERTALLEE	151, 161*169, 169A, 169B, 169C, 169D, 171*173, 181*185, 191*195, 201*205, 209
EBERTALLEE	59*85, 85A, 87*105
ESIKOSTR	2*4, 5-18, 20-21
FICHTENBREITE	4-8, 10-12, 14-20, 22*28, 29-30, 32-34, 36-38, 40-46, 48-50, 52-54, 56-58, 60-62, 64-66, 68-70, 72-74, 76-78, 80-82, 84-105, 107*113
GIEBELWEG	1-16, 16A, 17-19, 19A, 20-35
GROßKÜHNAUER WEG	1-14, 37-48
GROßKÜHNAUER WEG	15-20, 20A, 20B, 21, 21A, 21B, 22-36
HASENWINKEL	1-13, 13B, 13D, 14-19, 19A, 20, 20A, 21, 21A, 21B, 21C, 22-23, 23A, 24, 24A, 25, 25A, 26, 26A, 27-34
HERMANN-LÖNS-STR	1-13
HERMANN-LÖNS-STR	16-30
KGG HEINRICH-FÖRSTER	113
KIEFERNWEG	12-16, 18
KIENFICHTEN	1-3, 6*8, 9-16, 18-30, 32*44
KIRSCHWEG	1-16, 28-37
KÜHNAUER STR	108*114, 120*130, 134
KÜHNAUER STR	136, 144*148, 152*156, 160, 164A, 164B, 166
LINDENPLATZ	1-19
LINDENPLATZ	20-35
MOHSSTR	16-18, 21-25, 25A
NUßBAUMWEG	2*8, 12
PEUSSTR	1, 1A, 2-17, 19-27, 28A, 28B, 29-33, 43-72, 74-80
SCHWARZER WEG	2*8
SIEGMUNDSTR	1-6, 6A, 7-17
WALDKATERWEG	6-11, 14
WALDWEG	1-36, 36A, 36B, 37, 37A, 38, 38A, 39, 39A, 39B, 39C, 40, 40A, 40B, 41-56, 58
ZIEBIGKER STR	1-6, 6A, 7-9, 14-16

Wahlbezirk 110 – Großkühnau 0

Straße	Hausnummern
ALSENSTR	1, 1A, 2-3
BAUMSCHULENWEG	1*3, 15-29, 31-35, 37-38, 40-41, 43-48, 50-51, 53-55
BOCKSFICHTEN	4
BRAMBACHER STR	1-6, 6A, 6B, 7-9, 11-16, 16A, 17-43, 43A, 43B, 44, 44A, 45-50
BURBKÜHNAUER ALLEE	1-2
BURBKÜHNAUER STR	3-14, 16, 16A, 17-32, 34-37, 40-43, 45
BURGREINAER STR	1-5, 5A, 6, 6A, 7-12, 12A, 12B, 12C, 12D, 12E, 13-14, 14A, 15-16
EBENHANSTR	1-2, 2A, 3-6, 6A, 8
ERLENBUSCHSTR	1, 1A, 2-3, 3A, 4, 4A, 5, 5A, 6-15, 17
FREIBAD GROßKÜHNAU	1
FRIEDENSALLEE	43
FRIEDRICHSPLATZ	1-5, 5A, 6-9, 9A, 9B, 10-16, 16A
HECHTWEG	4-7, 9-12, 15
KIRCHWEG	1-5, 7*9, 10-17
KLEINKÜHNAUER STR	1-5, 5A, 6-12, 14-19, 21-25, 27-28, 39-42, 44-45, 45A, 46-48, 48A, 49-52, 108-109, 111-115
NEEKENER STR	1-6, 6A, 7, 7A, 8-9, 9A, 9B, 9C, 10, 10A, 10B, 11-14, 14A, 15-20, 20A, 21-32, 32A, 32B, 33, 33A, 34-35, 35A, 36, 36A, 37-39
NEUER ACKER	1-12, 12A, 13-20, 60
RIETZMECKER STR	1, 1A, 2-6, 6A, 7-13
ROESICKESTR	1-9, 15-17
SEEWEG	1, 1A, 2-4
STEUTZER STR	1-3, 3A, 4-5
STOCKSGASSE	1-2

Wahlbezirk 120 – Kleinkühnau 0

Straße	Hausnummern
ALTE LANDEBAHN	6*8, 15, 25*29
AM VORWERK	
AMTSWEG	2-3
BERGENS BUSCH	4-6, 28*30, 31-33, 35-42, 42A, 43-45, 47-55, 57
BOCKSLACHE	1, 5-37
ELSHOLZ	1-4
ELSNIGKER STR	1-2, 2A, 2B, 2C, 2D, 2E, 3-9, 11-14, 18*30
FRIEDENSALLEE	1-25, 27*33
HAUPTSTR	137-150, 152-157, 160-183, 183A, 184-190, 190A, 191-196, 196A, 197, 197A, 197B, 198-200
HAUPTSTR	3-12, 12A, 13-18, 18A, 19-22, 22A, 23-37, 37A, 38-48, 51-68
HERMANN-KÖHL-STR	
KÜHNAUER STR	125, 161, 161A, 163*165, 175, 185
KÜHNAUER STR	170

Straße	Hausnummern	noch WB 120
LAUSIGKER STR	3*11, 12-24, 26, 31*33, 33A, 35, 35A, 36-37, 39*41, 42-50, 52*54	
LOBENBREITE	1-26	
LÖDDERITZER STR	2-3, 3A, 4-19, 24*34	
MERZIENER STR	5-48	
MITTELSTR	1, 1A, 2, 2A, 3-11, 11A, 12-19, 19A, 19B, 19C, 20-29, 29A, 30-33, 33A, 34-35, 35A, 36-39	
MOSIGKAUER STR	1, 5-26, 70-80, 80A, 81-82	
OSTERNIENBURGER STR	2*4, 5-24, 26*36, 37-44, 46*48	
REPPICHAUER STR	2-4, 6*14, 14A, 16*30, 34*46	
ROSEFELDER STR	4-20, 22-23	
ROSENBURGER STR	1-3, 3A, 4-14, 15A, 16, 16A, 17-18, 18A, 19A, 20*22, 23*25, 26-38, 40-50, 52-70, 70A, 71-72, 72A, 73-74, 74A, 75-78, 78A, 79-89, 89A, 90-114	
SCHWARZER WEG		
SUSIGKER STR	1*5, 6-9, 11*21, 22-23	
WEIDEBUSCH	3, 3A, 5*15, 19*23	

Wahlbezirk 130 – West 0

Straße	Hausnummern
ALTENER STR	1*13, 43, 47
ALTENER STR	15-17, 19-20, 20A, 20B, 21, 26, 26A, 26B, 26C, 28, 28A, 28B, 28C, 31, 34, 40, 40A, 42, 42A
BAUHÜTTENSTR	1-13, 15*27
BENZSTR	1-3, 5-13
BRAUEREISTR	1-2, 4*6, 7, 10, 10A, 13, 13A, 21A
BRAUEREISTR	23, 26
DIESELSTR	22, 22A, 22B
DIESELSTR	4, 4A, 4B, 8, 8A, 8B, 12, 12A, 12B, 16, 16A, 16B, 20, 20A
DÜNNHAUPTSTR	1A, 3, 7, 10*16, 20
EICHENBREITE	1, 360
EISENBAHNSTR	3
ELISABETHSTR	15, 16A, 16B, 16C, 18-22, 22A, 24, 24A
ERZBERGERSTR	1-5, 7-10
GILDEWEG	
GROÙE SCHAFTTRIFT	79, 83, 125
HANDWERKERSTR	2-4, 6*10
HERMANN-KÖHL-STR	
HOHE STR	120, 120A, 121
INDUSTRIESTR	1-5, 7*9, 10, 15, 23
JUNKERSSTR	1, 7-14, 16, 20*22, 23-25, 27, 103-104, 104A, 105, 105A, 106-108, 108A, 109, 109A, 110, 110A, 111, 111A, 112-115
KOCHSTEDTER KREISSTR	5*15, 39-42, 44*46, 47-51, 53*59, 59A, 59B, 59C, 61, 71, 75
KÜHNAUER STR	7
MANNHEIMER STR	2, 14*16

Straße	Hausnummern	noch WB 130
PETERHOLZSTR	15, 15A	
POLYSIUSSTR	1, 4-5, 8-10, 12-15, 16, 20-22	
RANDELSTR	2*4, 5-6, 8*20	
REICHARDTSTR	2*8, 12*16, 20	
ROBERT-BOSCH-STR	43, 47-48, 49*53, 54*58, 59-60, 62	
RODEBILLESTR	1-8, 16-31, 33*35	
SCHLAGBREITE	42, 42A, 43-47, 47A, 48-49	
SEELMANNSTR	1-2, 4*6, 7-8, 10*12, 16, 22*28	
STEUBENSTR	1*7, 13*27	
STEUBENSTR	2*8, 14*32	
TAUBENSTR	1-8, 10*14, 15-18, 20*22, 23-24, 26*32, 33-34, 36-39	
TRIFTWEG	2*10, 11-12, 14, 18-23, 25*43	
TRIFTWEG	34*36, 45	
WESTSTR	2-4, 4A, 5-7, 10, 21*25	
WOLFENER CHAUSSEE		
ZEPPELINSTR	1, 7-8, 10*12	
ZIMMERSTR	2*12	
ZUNFTSTR	1-13, 15*17	

Wahlbezirk 140 – Alten 0

Straße	Hausnummern
ALBERT-SCHWEITZER-STR	1-29, 31*49
ALTE STR	1-4, 6, 6A, 6B, 6C, 6D, 6E, 6F, 6G, 7-11, 11A, 11B, 12-20, 20A, 20B, 21-24, 24A, 25-29, 29A, 29B, 30-31, 31A, 32-33, 33A, 34A, 34B, 35-36, 36A, 37-40, 40A, 41-44
ALTENER DAMM	32*40, 50, 61
AUENWEG	1-4, 4A, 4B, 5-6, 25-27, 27A, 28-32, 32A, 32B, 33, 33A, 34, 34A, 35*37, 37A, 37B, 38, 46
AUERHAHNWEG	3-18, 21-36
BIRKENBREITE	1*3, 4-7, 9*11, 12-15, 17*19, 19A, 21-25, 25A, 26-34
BIRNBAUMBREITE	3*13
BÜRGERSTR	10-11, 11A, 12, 12A, 13-15, 15A, 16-17, 17A, 18-21
FASANENWEG	3-16, 19-34, 36
GABLENZSTR	2*10, 11-13, 15*21, 31*37
GASTERSTÄDTWEG	1-6, 8*10, 11-14
GROßE SCHAFTRIFT	82*116
HAHNEMANNSTR	1*9, 9A, 11, 11A, 13
HUFELANDSTR	1-38, 40*60
JÜTERBOGWEG	1, 1A, 2-10, 12*14, 15-23, 25
KARL-ODER-STR	2*20
KLEINE GEISTWIESEN	51
KÖTHENER STR	35-41, 42A, 42B, 43-53, 55-58
LIMBERGWEG	1-8

Straße	Hausnummern	noch WB 140
LINDENSTR	2*12, 12A, 14, 14A, 16, 16A, 18*52, 62, 68*72	
MEISTER-KNICK-WEG	1-23, 29*37	
MICHELSONHWEG	2, 5*7	
NEUENHOFENWEG	1*13, 25*31, 32-33, 35	
OBERBREITE	8, 14, 20, 30, 34, 39, 44, 51, 66, 74, 98, 144, 151*153, 158*160, 166*168, 175, 178, 183, 191, 207-209, 220, 234, 237, 250, 263, 266, 271, 276*278, 279-282, 289-290, 292, 312, 329, 332-334, 336, 370	
PAUL-EHRLICH-RING	1-4, 6	
PETTENKOFERWEG	1-2, 4*6, 7-10	
REBHUHNWEG	3-16, 19-30	
RÖNTGENSTR	2*8, 37*39, 40-50, 52*62, 63-71, 73, 73A, 75-83	
SAUERBRUCHSTR	1-12, 14*24	
SCHLEUSENBREITE	3*13	
SCHWARZEBERGBREITE	1, 6, 13-14, 17, 22, 33*35, 39, 42*50, 51, 55, 62, 68*70, 75*77, 80, 83, 87, 92, 101, 115, 122, 130, 135-137, 142, 145-149, 150*152, 158*160, 169-170, 173-174, 183-184, 187, 191, 198, 201, 207, 216*220, 221, 224, 234*238, 239, 247*249, 254*256, 264, 268-269	
STRÜMPELLWEG		

Wahlbezirk 141 – Alten 1

Straße	Hausnummern
AM PLATTENWERK	1-16, 18*20
JUNKERSSTR	28*30
KLEINE SCHAFTTRIFT	4, 10*80, 84*96
LINDENSTR	119*167

Wahlbezirk 142 – Alten 2

Straße	Hausnummern
AN DER LINDENSTR	1-14
AN DER MEIEREISTR	1-6, 8*14
AUENWEG	7-8, 8A, 9, 9A, 10, 10A, 10B, 11, 11A, 12, 12A, 13-17, 17A, 18-19, 20A, 20B, 21-22, 22A, 23, 23A, 24
BÜRGERSTR	1B, 2-6
DIESDORFER STR	1*9, 10-16, 20*24, 25-31, 33*37, 38*42, 43-46
ERNST-ZINDEL-STR	1-6, 8*18
HERMANN-KÖHL-STR	3*5
HINTERES LOOS	1-4
HÜNEFELDSTR	1*3, 4-5
JUNKERSSTR	35-37, 42, 52
KLEINE SCHAFTTRIFT	1*13
KÖTHENER STR	1-22, 22A, 23*25, 26-29, 33-34, 34A, 63, 63A, 64, 70, 70A, 70B, 70C, 71-80, 93*95, 96-99
LANGFELDSTR	1*3, 4-10
LILIENTHALSTR	1-8, 51-56
LINDENSTR	1*43, 47, 47A, 49*57, 63*65, 71*79, 83*113
LINGENAUER STR	1, 1A, 1B, 2, 2A, 2B, 3-6, 8

Straße	Hausnummern	noch WB 141
MEIEREISTR	1*9, 10-11, 13-23, 23A, 24-32, 34*58, 59-60, 62*72	
NEUE STR	1, 1A, 1B, 1C, 2-17, 17A, 17B, 17C, 17D, 17E, 17G, 18, 18A, 19-32, 35-39, 39A, 40-41, 41A, 42-46, 46A, 47-52	
OTTO-MADER-STR	1-2, 6	
OTTO-REUTER-STR	1-3, 5*7	
PLAUTHSTR	1-8, 8A, 8B, 8D, 9-11, 11A, 12, 12A, 13, 13A, 14-15, 23-28, 28A, 28B, 28C, 29-30	
SCHWENKESTR	1-7, 10-14, 22	
UTHMANNSTR	2-7, 15	

Wahlbezirk 150 – Kochstedt 0

Straße	Hausnummern
ALBRECHT-SCHNEIDER-STR	1, 1A, 2-7, 7A, 8-10, 10A, 10B, 11, 11A, 11B, 12-14, 14A, 15, 15A, 16-18, 18A, 18B, 19A, 20-22, 22A, 22B, 22C, 23-27, 27A
EICHENBREITE ALTEN	1
FORELLENWEG	15, 22-23, 25, 28
FORSTSTR	1, 1A, 3, 3A, 3B, 4-5, 5A, 6-8, 10*22
FÜNFHAUSENER STR	3, 7-9, 11*15
HAHNEPFALZ	1*97, 98-101, 103*111
HAUERWINKEL	35*37
KLEINE BREITE	1-10, 12*14
KÖNIGENDORF	1
KÖNIGENDORFER STR	19-27, 27A, 28-36, 36A, 37-39, 39A, 39B, 40, 40A, 40B, 41-58, 59A, 59B, 60-65, 67-73, 73A, 74-76, 80, 80A, 85
MAX-LADEMANN-STR	1-33
ROTER HAUSBUSCH	1-2
SIEBENHAUSENER STR	2, 26
SIEDLUNGSSTR	1-44
STEINBREITE	1-5
WILDFUHRE	2-37, 39*57
WOLFSGARTENSTR	1, 1A, 1B, 2-3, 3A, 3B, 4-6, 6A, 6B, 6C, 6D, 6E, 6H, 6F, 6I, 6G, 7-12
WULLENDORFER STR	2*4, 5-6, 8, 14*18, 30, 34
ZIEGELELLERN	1-14, 16-36, 38-44, 46*68

Wahlbezirk 151 – Kochstedt 1

Straße	Hausnummern
AM TEUFELSSUMPF	1-4
ANKUHN	1, 1A, 2-6, 6A, 7, 7A, 8-14, 14A, 14B, 14C, 15-17, 19
BERGSTR	1-16, 16A, 17-19, 19A, 20-21
ERICH-KÄSTNER-WEG	1-10, 10A, 11, 11A, 12*18, 22*32
FEUERBACHSTR	1, 1A, 2-20
FORELLENWEG	1-3, 3A, 3B, 4, 4A, 5-10, 12, 12A, 13, 13A
GEBRÜDER-GRIMM-STR	1-5, 5A, 6-22, 24*28
HANS-CHRISTIAN-ANDERSEN-WEG	2*64
HANS-FALLADA-WEG	1-14, 16*30

Straße	Hausnummern	noch WB 151
HANS-SACHS-WEG		
HIRTENHAUSTR	1-4, 4A, 5-26, 28, 28A, 30*60	
JOSEPH-VON-EICHENDORFF-WEG	1*21	
KARL-MAY-STR	1-21, 23*41	
KLEINBAHNSTR	1-9, 9A, 9B, 9C, 9D, 10, 10A, 11-25	
KÖNIGENDORFER STR	1-12, 12A, 13-18	
LEHDENSTR	1, 1A, 2-22, 22A, 23	
LICHTENAUER STR	1, 1A, 1B, 1C, 1D, 1E, 1F, 1G, 1H, 2-9, 9A, 9B, 10A, 15, 19-25, 28, 32-35, 49-52, 60, 65-66, 70	
MAX-PLANCK-STR	1-8	
ROBERT-OWEN-STR	1-13	
SEMMELEWEISSTR	1-19	
THEODOR-FONTANE-STR	1-4, 6*12	
THEODOR-STORM-WEG	1-14, 16*30	
WILHELM-BUSCH-STR	1*9, 10-76, 77*101, 101A, 103*111, 129*151, 155*179	
WILHELM-HAUFF-WEG	1-15, 17*29	
WINKLERSTR	1A, 4-7, 9-21, 23-37	
ZOBERBERG	1-34, 34A, 35-40	

Wahlbezirk 152 – Kochstedt 2

Straße	Hausnummern
AM BIRKENHAIN	3, 3A, 4-13, 15*17, 18*24, 28*34
BERGSTR	27, 27A, 28, 28A, 28B, 29-30
GRAUER STEINHAU	1*3, 4-13, 15*63, 63A, 64-71, 73-85
GROÙE WIESENHAU	1-2, 4*6, 7-22, 24, 28*40
HAHNPFALZ	2*72, 78, 92*94
HAIDELAUSIGKER WEG	2*6, 10*24, 28, 36*38, 42*64
HAUERWINKEL	2*4, 5-19, 19A, 19B, 19C, 19D, 19E, 19F, 19G, 19H, 23-34, 36*42, 46*50, 52A, 52B, 52C, 54, 54A, 54B, 54C, 56, 56A, 58*66, 66A, 68*82, 88*96, 100
HEIDEPLATZ	1-4
HOHE STR	1-2, 6-12
HOYERSDORFER STR	1-13, 16*18
KOCHSTEDTER KREISSTR	
PAFFENDORFER STR	5*15, 16-28, 30*36, 37-40
WEIÙE SEEHAU	1-5, 5A, 6-20, 22*32

Wahlbezirk 160 – Mosigkau 0

Straße	Hausnummern
ALTE DORFFREIHEIT	1-3
AM BIBERBAU	1-32, 34*48, 52*58
AM DORFTEICH	1, 1A, 2-5
AM HANFGARTEN	1-2, 2A, 3-4, 4A, 4B, 4C, 5-7, 9-10, 12-17, 20-38, 38A, 39-42, 42A, 43-45
AM REITPLATZ	1, 1A, 2-9

Straße	Hausnummern	noch WB 160
AM REITPLATZ	1, 1A, 2-9	
AM WALD	1	
AM WIESENHANG	4*6, 10-11	
AM ZIETHETAL	1-5	
ANHALTER STR	1, 1A, 1B, 1C, 2-23, 23A, 24-30, 30A, 31, 31A, 32-39, 39A, 40-43	
BAUERNREIHE	1, 1A, 2, 2A, 3-4, 4A, 5-16, 18*22	
BLUMENAUER STR	1-3, 3A, 3B, 4-7, 7A, 7B, 8, 8A, 8B, 9-14	
BRUCHBREITE	1-10, 10A, 10B, 10C, 10D, 11, 11A, 12-19, 28, 28B, 29-30, 32-33, 60, 68-73	
CHÖRAUER STR	1-2, 2A, 2B, 3-4, 4A, 5-6, 9, 23-43, 45-48	
CHÖRAUER STR	11-20, 22	
ERICH-WEINERT-STR	1-17, 17A, 18-19, 19A, 19B, 19C, 19D, 20-24, 24A, 25, 25A, 26-27, 27A, 28, 28A, 28B, 29-35, 37-38, 41-48, 50-54	
ERICH-WEINERT-STR	26A	
FRIEDRICH-POLLING-STR	1, 1A, 2, 2A, 3-20, 20A, 20B, 21-22	
FUCHSWINKEL	1, 1A, 2-5, 7-9, 11*15, 16, 20*24	
HINTER DEM RÖßLING	1-4	
JOHN-SCHEHR-STR	1, 1A, 2-4, 4A, 5-9	
JUSTUS-VON-LIEBIG-STR	1-6, 6A, 7-11, 11A, 12*14	
KAROLIUSPLATZ	2, 3*5, 6-10	
KIEBITZWEG	1-3, 3A, 4-6, 6A, 7-8, 8A, 9-19	
KNOBELSDORFFALLEE	2, 2A, 2B, 3, 6, 6A, 6B, 7, 7A, 8, 8A, 10-17, 17A	
KNOBELSDORFFALLEE	4-5, 18-27	
KRUMMAßE	1, 1A, 2-5, 7*9, 9A, 11*15	
KURT-BARTHEL-STR	1-8	
LEBRECHT-DIENER-STR	1-22, 24-27	
LIBBESDORFER STR	1, 1A, 2, 2B, 2C, 3-4, 4A, 4B, 4D, 4E, 4F, 4G, 5, 5A, 6-7, 7A, 8-12, 14*18, 30*40, 40A, 42*44, 44A, 46	
MÜHLENSTR	1, 1A, 2, 2A, 3-11, 11A, 12-19, 19A, 20-22, 22A, 23, 23A, 23B, 24-28, 28A, 29-30, 30A, 31-32, 32A, 33, 33A, 34-35, 35A, 36-45, 47, 47A, 48-55, 57, 61*65	
ORANGERIESTR	1, 1A, 2	
ORANGERIESTR	3-14, 14A, 15, 15A, 15B, 15C, 15D, 15E, 15G, 16, 16A, 16B, 16D, 16E, 16F, 17-23, 23A, 24-25, 25A, 25B, 26-30, 30A, 31, 31A, 31B, 32-34, 34A, 35-37, 37A, 37B, 38-39	
PHILIPP-MÜLLER-STR	1-6, 6A, 7-14, 14A, 15-27, 29*45	
PRÖDELWEG	1, 1A, 2, 4-6, 6A, 6B, 7-8	
PUSTEROHRWEG	1-2	
RÜSTERWEG	1-5, 5A, 6-8, 10	
SPRONER STR	1-2, 2A, 3-14	
TEICHDAMMWEG	1-3	
TEICHROSENWEG		
VOR DEM RÖßLING	1-3, 3A, 4, 4A, 6, 6A, 8-9, 9A, 10-11, 11A, 12, 12A	
WACHTELWEG	1-8	
WALLBURGSTR	1-3, 3A, 3B, 3C, 3D, 4-13	
WILHELM-WEITLING-STR	2-18, 18A, 19-32	
WILJAMSSTR	1, 1A, 1B, 2A, 2B, 3, 3A, 4, 4A, 5	

Wahlbezirk 170 – Zoberberg 0

Straße	Hausnummern
ELLERBREITE	19-39, 45-71
ELLERBREITE	42-44
KASTANIENHOF	1, 31
PAPPELGRUND	42A, 42B, 42C, 42D, 42E, 46A, 46B, 46C, 46D, 46E
RANDSTRAÙE ALTEN	0
SCHOCHPLAN	19-47, 58-75

Wahlbezirk 172 – Zoberberg 2

Straße	Hausnummern
ELLERBREITE	1-18, 25A, 28A, , 29A, 30A, 31A, 32A, 33A
ELLERBREITE	40, 40A, 40B, 40C, 41, 41A, 41B, 41C
KÖTHENER STR	61A, 61B, 61C, 61D, 61E, 61F, 61G, 61H, 61I, 61K, 61L, 61M, 62A, 62B, 62C, 62D, 62E, 62F, 62G, 62H, 62I
PAPPELGRUND	1*3, 4-11, 20-54
PAPPELGRUND	2

Wahlbezirk 180 – Kleutsch 0

Straße	Hausnummern
AM WALL	1, 1A, 2-5
AN DER TEICHE	1-2, 4-11, 13, 17*33
BIBERWEG	1-4
DORFSTR	1-4, 4A, 5-7, 7A, 8-12, 14-15, 15A, 16-18, 20-21, 21A, 22-24, 24A, 25-35, 35A, 35B, 35C, 35D, 35E, 35F, 35G, 35H, 35I, 35K, 35L, 35M, 35N, 35P, 35S, 36, 36A, 37-51
KASTANIENWEG	1-3, 4C, 5-17, 19-20, 22-37
KIRCHENWEG	1-5, 5A, 6-9
SCHWARZER STAMM	1-5, 5A, 5B, 6, 6A, 9-10
ZUM HOFSEE	1, 1A, 1B, 1C, 1D, 2-4

Wahlbezirk 190 – Sollnitz 0

Straße	Hausnummern
ALTE DORFSTR	1-2, 4-13, 15-17, 17A, 17B, 18-25, 25A, 26
FELDWEG	2-4
MILDENSEER STR	1*3, 4-9, 11, 11A, 12-25, 28-34, 37-40, 40A, 40B, 41
ORANIENBAUMER WEG	1-4, 4A, 5-6
SCHILLINGSBUSCH	2
ZUM ANGER	1*3, 4, 4A, 4B, 5, 5A, 6, 6A, 7, 7A, 7B
ZUM SEE	1-3, 5-10

Wahlbezirk 200 – Brambach 0

Straße		Hausnummern
OT Brambach	AN DER BRAME	1-15
OT Brambach	AN DER ELBE	1, 1A, 2-11, 11A, 11B, 12-19
OT Neeken	RODLBENER STR (DORFSTR.)	1, 1A, 1B, 1C, 1D, 1E, 1F, 1G, 1H, 1I, 2-7, 7A, 8-10, 10A, 11-18, 18A, 18B, 18C, 19, 19A, 20, 20A, 21-24, 24A, 25*27, 29A, 30-32, 32A, 33-35, 37A, 37B, 37C, 37D, 38-39
OT Neeken	SCHMIEDEWEG	3, 24A, 40
OT Rietzmeck	ZERBSTER WEG	26*28, 29
OT Rietzmeck	AM DORFPLATZ	1-4, 4A, 5-7, 7A, 7B, 7C, 8-14
OT Rietzmeck	STEUTZER LANDSTR (STEUTZER STR)	16, 16A, 16B, 16C, 17, 17A, 18-19, 24, 24A, 25, 25A, 26, 26A, 27-28, 28A, 29-32
OT Rietzmeck	WERTLAUER WEG	15, 20-23

Wahlbezirk 210 – Rodleben 0

Straße		Hausnummern
OT Rodleben	AM FRIEDHOF	5, 9
OT Rodleben	AM GRABEN	1-10
OT Rodleben	AM WÄLDCHEN	1,1A, 2-19
OT Rodleben	AN DEN STEINBERGEN	1-9, 11*13
OT Rodleben	BRAMBACHER WEG	1, 1A, 2-3, 3A, 4-15
OT Rodleben	ERICH-WEINERT-WEG	1-3, 3A, 4, 4A, 5-7, 7A, 8, 8A, 9, 9A, 10-17
OT Rodleben	FLIEDERWEG	1, 1A, 2-26, 28
OT Rodleben	FRIEDRICH-EBERT-STR	1-10
OT Rodleben	GALGENBREITE	1A, 1B
OT Rodleben	HAUPTSTR	2-13, 15-24, 24A, 25-26, 28
OT Rodleben	HEIDESTR	1, 1B, 1C, 2, 2A, 3-25, 27, 31*33, 38
OT Rodleben	HEINRICH-HEINE-STR	1-14
OT Rodleben	KARL-MARX-STR	1, 2A, 2B, 3-6, 8*10, 11-36
OT Rodleben	KOHLHOFWEG	1-33, 35*39
OT Rodleben	MITTELBREITE	1-6, 9*13, 16
OT Rodleben	ROßLAUER STR	1-5, 5A, 5B, 6, 6A, 7, 7A, 8-9, 9A, 10-11, 11A, 12-30, 30A, 31-52, 54-73, 76*80, 92*94, 100*102
OT Rodleben	SCHULSTR	1-4, 4A, 6-8, 10
OT Rodleben	SIEDLUNG	1-27
OT Rodleben	STEINBERGSWEG	2-6, 6A, 7-10, 11A, 11B, 11C, 12-13, 13A, 14, 14A, 14B, 15-16, 16A, 16B, 17-18, 18A, 18B, 19-20, 20A, 20B, 21-22, 22A, 22B, 24, 24A, 24B, 26, 26A, 28
OT Rodleben	STRAÙE DER JUGEND	1-2, 2A, 2B, 2C, 2D, 3, 8, 20C
OT Tornau	BAHNHAUS	341-343
OT Tornau	BERNSDORF	1-7
OT Tornau	BERNSDORFER HEIDE	1-2
OT Tornau	FORSTHAUS	1-3
OT Tornau	GUTSHOF	1*3, 6-7
OT Tornau	STREETZER WEG	1-14, 14A, 15, 15A, 16-19, 21, 24, 32
OT Tornau	ZERBSTER STR	1, 1A, 2-3, 3A, 3B, 3C, 4-7, 7A, 8-14, 19

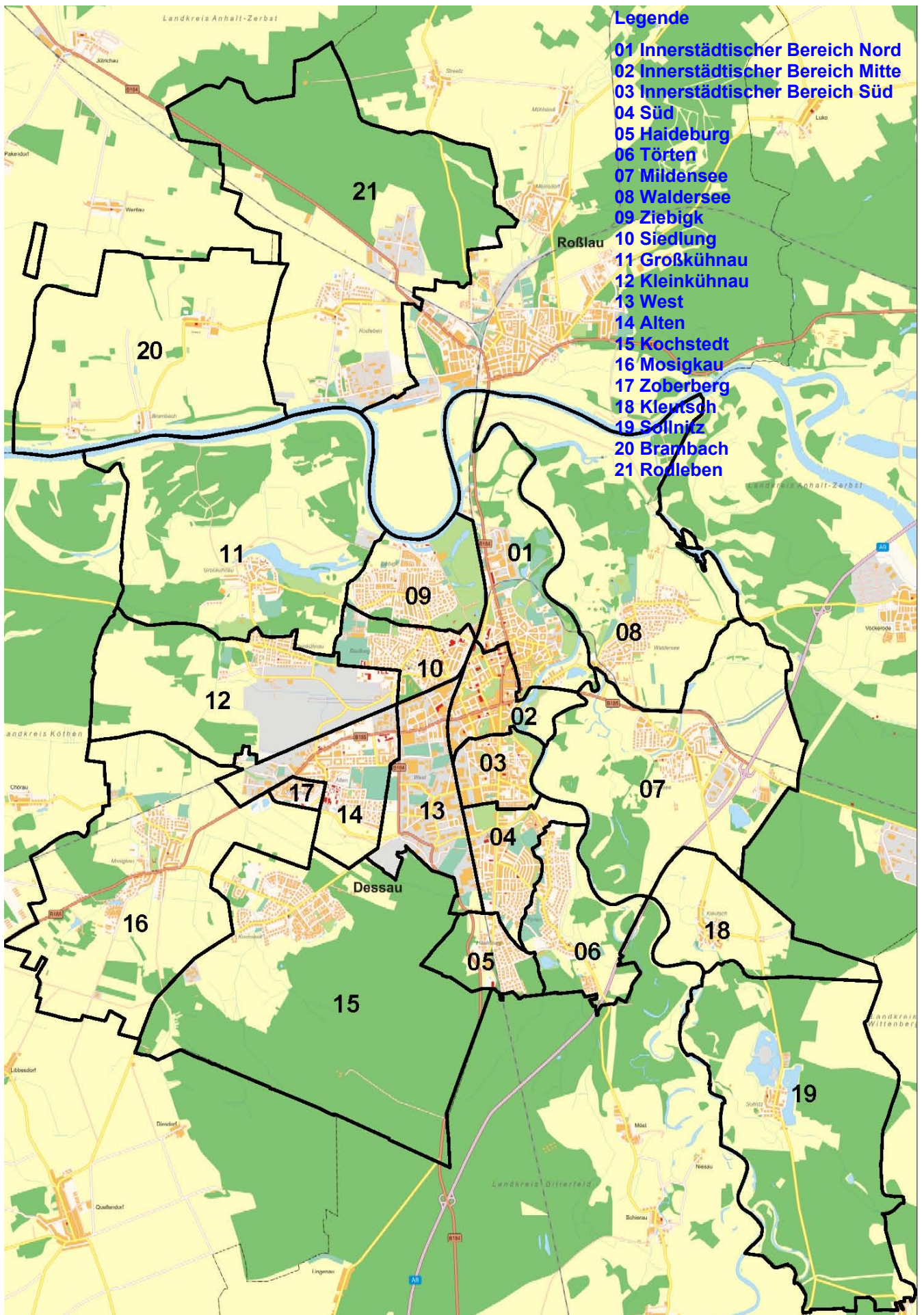



Landtagswahl am 26. März 2006
Öffentliche Bekanntmachung des Kreiswahlleiters Zusammensetzung
des gemeinsamen Kreiswahlausschusses
der Wahlkreise 26 – Dessau – und 27 – Dessau-Roßlau –

Hiermit gebe ich die Zusammensetzung des gemeinsamen Kreiswahlausschusses der Wahlkreise 26 – Dessau – und 27 – Dessau-Roßlau – für die Wahl zum fünften Landtag von Sachsen-Anhalt am 26. März 2006 bekannt:

Vorsitzender

Michael Conrad, Leiter Wahlbüro
 Stadtverwaltung Dessau

Stellvertret. Vorsitzender

Michael Antal, Mitarbeiter Stadtentwicklung
 Stadtverwaltung Dessau

Beisitzerinnen und Beisitzer

Thomas Walther
 xxxxxxxxxxxxxxxx
 06846 Dessau

Stellvertret. Beisitzerinnen und Beisitzer

Annerose Schulze
 xxxxxxxxxxxxxxxx
 06842 Dessau

Marion Roscher
 xxxxxxxxxxxxxxxx
 06844 Dessau

Lothar Ehm
 xxxxxxxxxxxxxxxx
 06844 Dessau

Manfred Hoffmann
 xxxxxxxxxxxxxxxx
 06847 Dessau

Bärbel Reichardt
 xxxxxxxxxxxxxxxx
 06846 Dessau

Karin Hildebrandt
 xxxxxxxxxxxxxxxx
 06849 Dessau

Brigitte Weitsch
 xxxxxxxxxxxxxxxx
 06844 Dessau

Torsten Bläsing
 xxxxxxxxxxxxxxxx
 06844 Dessau

Marion Pschan
 xxxxxxxxxxxxxxxx
 06844 Dessau

Karin Arnold
 xxxxxxxxxxxxxxxx
 06846 Dessau

Karin Halle
 xxxxxxxxxxxxxxxx
 06849 Dessau

Dienststelle des Kreiswahlleiters:

Postanschrift:	Stadt Dessau Kreiswahlleiter Postfach 1425 06813 Dessau	Sitz:	Stadt Dessau Kreiswahlleiter Zerbster Straße 4 06844 Dessau
Fernsprechverbindungen:	Kreiswahlleiter: Kreiswahlbüro:		0340 204-1213 0340 204-1613
Telefax:	Kreiswahlleiter: Kreiswahlbüro:		0340 2042513
E-Mail:	wahlen@dessau.de		

gez. M. Conrad
 Kreiswahlleiter

Diese Bekanntmachung ist im Amtsblatt 11/2005 vom 29.10.2005 veröffentlicht.

**Landtagswahl am 26. März 2006
- Wahllokale in der Stadt Dessau -**

Wahl- bezirk	Gebäude / Einrichtung	Anschrift	behinderten- gerecht
010	Schulgebäude	Flössergasse 31-33, 06844 Dessau	
012	Schulgebäude	Ringstraße 48, 06844 Dessau	x
014	Schulgebäude	Ringstraße 48, 06844 Dessau	x
015	Schulgebäude	Ringstraße 48, 06844 Dessau	x
016	Integrationshaus „Die Brücke“	Schillerstraße 39, 06844 Dessau	x
017	Integrationshaus „Die Brücke“	Schillerstraße 39, 06844 Dessau	x
020	Schülerfreizeitzentrum	Rennstraße 3, 06842 Dessau	x
021	Schulgebäude	Mauerstraße 35, 06842 Dessau	
024	Landgericht	Willy-Lohmann-Straße 29, 06844 Dessau	x
026	Landgericht	Willy-Lohmann-Straße 29, 06844 Dessau	x
027	NH-Hotel	Zerbster Straße 29, 06844 Dessau	x
030	Schulgebäude	Stenesche Straße 88, 06842 Dessau	
031	Jugendclub „Thomas Müntzer“	Thomas-Müntzer-Straße 31, 06842 Dessau	x
033	Abfallentsorgung	Wasserwerkstraße 13, 06842 Dessau	
036	Behindertenverband Dessau e.V., Eingang E	Radegaster Straße 1, 06842 Dessau	x
037	Evang. Kindertagesstätte Marienschule	Stenesche Straße 63, 06842 Dessau	
040	Schulgebäude	Tempelhofer Straße 52, 06849 Dessau	
042	Sparkassenfiliale Süd	Südstraße 121, 06849 Dessau	x
043	Walter-Gropius-Gymnasium Dessau-Süd	Peterholzstraße 58, 06849 Dessau	x
045	Jugendclub „Haus Kreuzer“	Heinz-Steyer-Ring 78, 06849 Dessau	x
050	Schulgebäude	Tempelhofer Straße 52, 06849 Dessau	
060	Autohaus Geissel	Damaschkestraße 71, 06849 Dessau	x
061	Autohaus Geissel	Damaschkestraße 71, 06849 Dessau	x
070	Schulgebäude	Breitscheidstraße 4c, 06842 Dessau	
080	Schulgebäude	Wilhelm-Feuerherdt-Straße 7, 06844 Dessau	
081	Schulgebäude	Wilhelm-Feuerherdt-Straße 7, 06844 Dessau	
090	Schulgebäude	Schulstraße 25, 06846 Dessau	
091	Schulgebäude	Schulstraße 25, 06846 Dessau	
092	Schulgebäude	Elballee 87-89, 06846 Dessau	
093	Schulgebäude	Elballee 87-89, 06846 Dessau	
100	Hochschule Anhalt	Bauhausstraße 5, 06846 Dessau	x
101	Hochschule Anhalt	Bauhausstraße. 5, 06846 Dessau	x
102	Gymnasium „Philanthropinum“, Haus II	Elballee 24, 06846 Dessau	
110	Vorortrathaus Großkühnau	Brambacher Straße 45, 06846 Dessau	
120	Amtshaus Kleinkühnau	Amtsweg 2, 06846 Dessau	x
130	Sparkassenfiliale Brauereistr.	Brauereistraße 13, 06847 Dessau	
140	Ersatzneubau Städt. Klinikum Dessau	Auenweg 38, 06847 Dessau	x
141	Anh. Berufsschulzentrum „Hugo Junkers“	Junkersstraße 30, 06847 Dessau	x
142	Schulgebäude	Plauthstraße 30, 06847 Dessau	
150	Schulgebäude	Winklerstraße 4, 06847 Dessau	
151	Schulgebäude	Winklerstraße 4, 06847 Dessau	
152	Sparkassenfiliale Kochstedt	Am Heideplatz 4, 06847 Dessau	x
160	Schulgebäude	Chörauer Straße 37, 06847 Dessau	
170	Jugendclub Zoberberg	Köthener Straße 63a, 06847 Dessau	x
172	Jugendclub Zoberberg	Köthener Straße 63a, 06847 Dessau	x
180	Bürgerhaus Kleutsch	Zum Hofsee 2, 06842 Dessau	x
190	Bürgerhaus Sollnitz	Alte Dorfstraße 12, 06842 Dessau	x
200	Elbterrasse	An der Elbe 2, 06862 Brambach	
210	Gemeindezentrum	Steinbergsweg 3, 06862 Rodleben	x

Wahlkreisbewerber im Wahlkreis 26 – Dessau –

- | | | |
|-----|--|---|
| 1. | Wahlvorschlagsträger:
Name, Vorname:
Beruf oder Stand:
Geburtsjahr, Geburtsort:
Straße, Hausnummer:
PLZ, Wohnort – Hauptwohnung – | Christlich Demokratische Union Deutschlands (CDU)
Kolze, Jens
Verwaltungsbeamter
1967, Dessau
Wilhelm-Busch-Straße 14
06847 Dessau |
| 2. | Wahlvorschlagsträger:
Name, Vorname:
Beruf oder Stand:
Geburtsjahr, Geburtsort:
Straße, Hausnummer:
PLZ, Wohnort – Hauptwohnung – | Die Linkspartei.PDS (Die Linke.)
Schönemann, Ralf
Ingenieurökonom
1952, Dortmund
Lobenbreite 20
06846 Dessau |
| 3. | Wahlvorschlagsträger:
Name, Vorname:
Beruf oder Stand:
Geburtsjahr, Geburtsort:
Straße, Hausnummer:
PLZ, Wohnort – Hauptwohnung – | Sozialdemokratische Partei Deutschlands (SPD)
Sachse, Hans-Christian
Diplomingenieur
1947, Dessau
Großkühnauer Weg 6
06846 Dessau |
| 4. | Wahlvorschlagsträger:
Name, Vorname:
Beruf oder Stand:
Geburtsjahr, Geburtsort:
Straße, Hausnummer:
PLZ, Wohnort – Hauptwohnung – | Freie Demokratische Partei (FDP)
Wentzkat, Siegfried
Diplomfachlehrer für Mathematik und Physik
1946, Dessau
Kleutscher Straße 60
06842 Dessau |
| 5. | Wahlvorschlagsträger:
Name, Vorname:
Beruf oder Stand:
Geburtsjahr, Geburtsort:
Straße, Hausnummer:
PLZ, Wohnort – Hauptwohnung – | BÜNDNIS 90/DIE GRÜNEN (GRÜNE)
Dr. Weber, Ralf-Peter
Regionalmanager
1966, Augsburg
Kavalierstraße 66
06844 Dessau |
| 15. | Wahlvorschlagsträger:
Name, Vorname:
Beruf oder Stand:
Geburtsjahr, Geburtsort:
Straße, Hausnummer:
PLZ, Wohnort – Hauptwohnung – | Marxistisch-Leninistische Partei Deutschlands (MLPD)
Fuchs, Klaus
Radio- u. Fernsehtechniker
1954, Celle
Krondorfer Straße 91
06766 Wolfen |
| 19. | Wahlvorschlagsträger:

Name, Vorname:
Beruf oder Stand:
Geburtsjahr, Geburtsort:
Straße, Hausnummer:
PLZ, Wohnort – Hauptwohnung – | Bündnis Offensive für Sachsen-Anhalt
(Offensive D - STATT Partei - DSU)
Ebert, Harald
Ingenieur für Elektronik
1955, Dessau
Weststraße 2
06847 Dessau |
| 21. | Wahlvorschlagsträger:
Name, Vorname:
Beruf oder Stand:
Geburtsjahr, Geburtsort:
Straße, Hausnummer:
PLZ, Wohnort – Hauptwohnung – | Einzelbewerber
Scholz, Klaus
Fachberater im sozialen Bereich
1943; Leubusch
Gropiusallee 63
06846 Dessau |

Wahlkreisbewerber im Wahlkreis 27 – Dessau-Roßlau –

- | | | |
|-----|--|---|
| 1. | Wahlvorschlagsträger:
Name, Vorname:
Beruf oder Stand:
Geburtsjahr, Geburtsort:
Straße, Hausnummer:
PLZ, Wohnort – Hauptwohnung – | Christlich Demokratische Union Deutschlands (CDU)
Brumme, Kurt
Diplomingenieur
1948, Hohenzitz
Berliner Straße 52 a
06862 Roßlau |
| 2. | Wahlvorschlagsträger:
Name, Vorname:
Beruf oder Stand:
Geburtsjahr, Geburtsort:
Straße, Hausnummer:
PLZ, Wohnort – Hauptwohnung – | Die Linkspartei.PDS (Die Linke.)
Hoffmann, Frank
Diplomingenieur
1959, Dessau
Augustenstraße 122
06842 Dessau |
| 3. | Wahlvorschlagsträger:
Name, Vorname:
Beruf oder Stand:
Geburtsjahr, Geburtsort:
Straße, Hausnummer:
PLZ, Wohnort – Hauptwohnung – | Sozialdemokratische Partei Deutschlands (SPD)
Wendt, Kuno
Elektromonteur
1956, Wörlitz
Angergasse 127 b
06786 Wörlitz |
| 4. | Wahlvorschlagsträger:
Name, Vorname:
Beruf oder Stand:
Geburtsjahr, Geburtsort:
Straße, Hausnummer:
PLZ, Wohnort – Hauptwohnung – | Freie Demokratische Partei (FDP)
Böttcher, Manfred
Betriebswirt d. Handwerks und Informatikkaufmann
1950, Freesdorf
Röntgenstraße 60
06847 Dessau |
| 5. | Wahlvorschlagsträger:
Name, Vorname:
Beruf oder Stand:
Geburtsjahr, Geburtsort:
Straße, Hausnummer:
PLZ, Wohnort – Hauptwohnung – | BÜNDNIS 90/DIE GRÜNEN (GRÜNE)
Brunar, Iris
Designerin
1964, Wettingen
Humperdinckstraße 28
06844 Dessau |
| 15. | Wahlvorschlagsträger:
Name, Vorname:
Beruf oder Stand:
Geburtsjahr, Geburtsort:
Straße, Hausnummer:
PLZ, Wohnort – Hauptwohnung – | Marxistisch-Leninistische Partei Deutschlands (MLPD)
Meier, Edmund
Agrartechniker
1959, Dessau
Rosenhof 7
06844 Dessau |
| 19. | Wahlvorschlagsträger:
Name, Vorname:
Beruf oder Stand:
Geburtsjahr, Geburtsort:
Straße, Hausnummer:
PLZ, Wohnort – Hauptwohnung – | Bündnis Offensive für Sachsen-Anhalt
(Offensive D - STATT Partei - DSU)
Gerdung, Rainer
Dipl.-Ing. für Möbel und Bauelemente
1950, Halberstadt
Fliederweg 11
06862 Roßlau |
| 21. | Wahlvorschlagsträger:
Name, Vorname:
Beruf oder Stand:
Geburtsjahr, Geburtsort:
Straße, Hausnummer:
PLZ, Wohnort – Hauptwohnung – | Einzelbewerber
Schröter, Kurt
ehrenamtlicher Bürgermeister
1949, Hundeluft
Rotdornstraße 27 a
06862 Jeber-Bergfrieden |

Stimmzettel
für die Wahl zum Landtag von Sachsen-Anhalt
am 26. März 2006
im Wahlkreis 26 Dessau

Sie haben 2 Stimmen



hier 1 Stimme
für die Wahl
eines/einer Wahlkreisabgeordneten

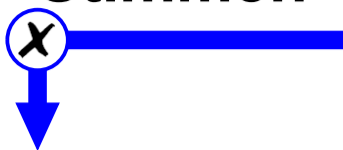

hier 1 Stimme
für die Wahl
eines Landeswahlvorschlages
- maßgebende Stimme für die Verteilung der
Sitze insgesamt auf die einzelnen Parteien -

Personenstimme

1	Kolze, Jens Verwaltungsbeamter Wilhelm-Busch-Straße 14 06847 Dessau Christlich Demokratische Union Deutschlands	CDU	<input type="radio"/>
2	Schönemann, Ralf Ingenieurökonom Lobenbreite 20 06846 Dessau Die Linkspartei.PDS	Die Linke.	<input type="radio"/>
3	Sachse, Hans-Christian Diplomingenieur Elektrotechnik Großkühnauer Weg 6 06846 Dessau Sozialdemokratische Partei Deutschlands	SPD	<input type="radio"/>
4	Wentzkat, Siegfried Diplomfachlehrer f. Mathematik u. Physik Kleutscher Straße 60 06842 Dessau Freie Demokratische Partei	FDP	<input type="radio"/>
5	Dr. Weber, Ralf-Peter Regionalmanager Kavalierrstraße 66 06844 Dessau BÜNDNIS 90/DIE GRÜNEN	GRÜNE	<input type="radio"/>
MUSTER			
15	Fuchs, Klaus Radio- und Fernsehtechniker Krondorfer Straße 91 06766 Wolfen Marxistisch-Leninistische Partei Deutschlands	MLPD	<input type="radio"/>
19	Ebert, Harald Ingenieur für Elektronik Weststraße 2 06847 Dessau Bündnis Offensive für Sachsen-Anhalt	Offensive D - STATT Partei - DSU	<input type="radio"/>
21	Scholz, Klaus Fachberater im sozialen Bereich Gropiusallee 63 06846 Dessau Einzelbewerber Klaus Scholz	EB Scholz	<input type="radio"/>

Parteienstimme

<input type="radio"/>	CDU	Christlich Demokratische Union Deutschlands Erste Bewerber/innen des Landeswahlvorschlages Prof. Dr. med. Wolfgang Böhmer, Petra Wernicke, Jürgen Scharf	1
<input type="radio"/>	Die Linke.	Die Linkspartei.PDS Erste Bewerber/innen des Landeswahlvorschlages Wulf Gallert, Dr. Helga Paschke, Birke Bull	2
<input type="radio"/>	SPD	Sozialdemokratische Partei Deutschlands Erste Bewerber/innen des Landeswahlvorschlages Jens Bullerjahn, Dr. Gerlinde Kuppe, Rüdiger Erben	3
<input type="radio"/>	FDP	Freie Demokratische Partei Erste Bewerber/innen des Landeswahlvorschlages Prof. Dr. Karl-Heinz Paqué, Gerry Kley, Veit Wolpert	4
<input type="radio"/>	GRÜNE	BÜNDNIS 90/DIE GRÜNEN Erste Bewerber/innen des Landeswahlvorschlages Inés Brock, Dr. Ralf-Peter Weber, Susann Mendel	5
<input type="radio"/>	AGFG	Allianz für Gesundheit, Frieden und soziale Gerechtigkeit Erste Bewerber/innen des Landeswahlvorschlages Jürgen Hallwaß, Gerhard Schröder, Stefan Vetter	6
<input type="radio"/>	BBW	Bund der Bürgerinitiativen und Freie Wähler Sachsen-Anhalt Erste Bewerber/innen des Landeswahlvorschlages Dr. Klaus-Dieter Ziem, Helmut Schuchert, Burker-Wieland Jüngling	7
<input type="radio"/>	DVU	DEUTSCHE VOLKSUNION Erste Bewerber/innen des Landeswahlvorschlages Ingmar Knop, Waldemar Stanko, Olaf Rothenberger	8
<input type="radio"/>	REP	DIE REPUBLIKANER Erste Bewerber/innen des Landeswahlvorschlages Ingo-Peter Walde, Horst Scheffler, Bernd-Roland Scheibert	10
<input type="radio"/>	Eltern	Elternpartei - für eine familienfreundliche Politik Erste Bewerber/innen des Landeswahlvorschlages Heike Drosch, Lydia Rothe, Peter Bernd Drosch	11
<input type="radio"/>	FP Deutschlands	Freiheitliche Partei Deutschlands Erste Bewerber/innen des Landeswahlvorschlages Harald Bornschein, Dirk Steffen, Hans-Joachim Pieper	12
<input type="radio"/>	future!	future! - die jugendpartei Erste Bewerber/innen des Landeswahlvorschlages Michael Stage, Stephan Bublitz, Franziska Fischer	13
<input type="radio"/>	MLPD	Marxistisch-Leninistische Partei Deutschlands Erste Bewerber/innen des Landeswahlvorschlages Ina Korntreff, Peter Borgwardt, Frank Oettler	15
<input type="radio"/>	Pro DM	Pro Deutsche Mitte - Initiative Pro D-Mark Erste Bewerber/innen des Landeswahlvorschlages Markus Distelkamp, Dieter Franke, Michaela Krause	16
<input type="radio"/>	Bü - DKP/KPD	Bündnis DKP/KPD Erste Bewerber/innen des Landeswahlvorschlages Dieter Rolle, Elisabeth Dietze, Michael Blöth	18
<input type="radio"/>	Offensive D - STATT Partei - DSU	Bündnis Offensive für Sachsen-Anhalt Erste Bewerber/innen des Landeswahlvorschlages Heiner Friedrich List, Klaus-Michael Oberbacher, Kerstin Heim	19
<input type="radio"/>	GUT	Gerechtigkeit - Umwelt - Tierschutz DIE GRAÜEN - Graue Panther - ödp - Die Tierschutzpartei Erste Bewerber/innen des Landeswahlvorschlages Prof. Dr. Klaus Buchner, Angela Jackowski, Manfred Grüning	20

Stimmzettel

für die Wahl zum Landtag von Sachsen-Anhalt
am 26. März 2006
im Wahlkreis 27 Dessau-Roßlau

Sie haben 2 Stimmen



hier 1 Stimme

für die Wahl

eines/einer Wahlkreisabgeordneten



hier 1 Stimme

für die Wahl

eines Landeswahlvorschlages

- maßgebende Stimme für die Verteilung der
Sitze insgesamt auf die einzelnen Parteien -

Personenstimme

1	Brumme, Kurt Diplomingenieur Berliner Straße 52a 06862 Roßlau Christlich Demokratische Union Deutschlands	CDU	<input type="radio"/>
2	Hoffmann, Frank Diplomingenieur Augustenstraße 122 06842 Dessau Die Linkspartei.PDS	Die Linke.	<input type="radio"/>
3	Wendt, Kuno Elektromonteur Angergasse 127b 06786 Wörlitz Sozialdemokratische Partei Deutschlands	SPD	<input type="radio"/>
4	Böttcher, Manfred Betriebswirt d. Handwerks u. Informatikkaufmann Röntgenstraße 60 06847 Dessau Freie Demokratische Partei	FDP	<input type="radio"/>
5	Brunar, Iris Designerin Humperdinckstraße 28 06844 Dessau BÜNDNIS 90/DIE GRÜNEN	GRÜNE	<input type="radio"/>
MUSTER			
15	Meier, Edmund Agrartechniker Rosenhof 7 06844 Dessau Marxistisch-Leninistische Partei Deutschlands	MLPD	<input type="radio"/>
19	Gerdung, Rainer Dipl.-Ing. für Möbel und Bauelemente Fliederweg 11 06862 Roßlau Bündnis Offensive für Sachsen-Anhalt	Offensive D - STATT Partei - DSU	<input type="radio"/>
21	Schröter, Kurt ehrenamtlicher Bürgermeister Rotdornstraße 27a 06862 Jeber-Bergfrieden Einzelbewerber		<input type="radio"/>

Parteienstimme

<input type="radio"/>	CDU	Christlich Demokratische Union Deutschlands Erste Bewerber/innen des Landeswahlvorschlages Prof. Dr. med. Wolfgang Böhmer, Petra Wernicke, Jürgen Scharf	1
<input type="radio"/>	Die Linke.	Die Linkspartei.PDS Erste Bewerber/innen des Landeswahlvorschlages Wulf Gallert, Dr. Helga Paschke, Birke Bull	2
<input type="radio"/>	SPD	Sozialdemokratische Partei Deutschlands Erste Bewerber/innen des Landeswahlvorschlages Jens Bullerjahn, Dr. Gerlinde Kuppe, Rüdiger Erben	3
<input type="radio"/>	FDP	Freie Demokratische Partei Erste Bewerber/innen des Landeswahlvorschlages Prof. Dr. Karl-Heinz Paqué, Gerry Kley, Veit Wolpert	4
<input type="radio"/>	GRÜNE	BÜNDNIS 90/DIE GRÜNEN Erste Bewerber/innen des Landeswahlvorschlages Inés Brock, Dr. Ralf-Peter Weber, Susann Mendel	5
<input type="radio"/>	AGFG	Allianz für Gesundheit, Frieden und soziale Gerechtigkeit Erste Bewerber/innen des Landeswahlvorschlages Jürgen Hallwaß, Gerhard Schröder, Stefan Vetter	6
<input type="radio"/>	BBW	Bund der Bürgerinitiativen und Freie Wähler Sachsen-Anhalt Erste Bewerber/innen des Landeswahlvorschlages Dr. Klaus-Dieter Ziem, Helmut Schuchert, Burker-Wieland Jüngling	7
<input type="radio"/>	DVU	DEUTSCHE VOLKSUNION Erste Bewerber/innen des Landeswahlvorschlages Ingmar Knop, Waldemar Stanko, Olaf Rothenberger	8
<input type="radio"/>	REP	DIE REPUBLIKANER Erste Bewerber/innen des Landeswahlvorschlages Ingo-Peter Walde, Horst Scheffler, Bernd-Roland Scheibert	10
<input type="radio"/>	Eltern	Elternpartei - für eine familienfreundliche Politik Erste Bewerber/innen des Landeswahlvorschlages Heike Drosch, Lydia Rothe, Peter Bernd Drosch	11
<input type="radio"/>	FP Deutschlands	Freiheitliche Partei Deutschlands Erste Bewerber/innen des Landeswahlvorschlages Harald Bornschein, Dirk Steffen, Hans-Joachim Pieper	12
<input type="radio"/>	future!	future! - die jugendpartei Erste Bewerber/innen des Landeswahlvorschlages Michael Stage, Stephan Bublitz, Franziska Fischer	13
<input type="radio"/>	MLPD	Marxistisch-Leninistische Partei Deutschlands Erste Bewerber/innen des Landeswahlvorschlages Ina Korntreff, Peter Borgwardt, Frank Oettler	15
<input type="radio"/>	Pro DM	Pro Deutsche Mitte - Initiative Pro D-Mark Erste Bewerber/innen des Landeswahlvorschlages Markus Distelkamp, Dieter Franke, Michaela Krause	16
<input type="radio"/>	Bü - DKP/KPD	Bündnis DKP/KPD Erste Bewerber/innen des Landeswahlvorschlages Dieter Rolle, Elisabeth Dietze, Michael Blöth	18
<input type="radio"/>	Offensive D - STATT Partei - DSU	Bündnis Offensive für Sachsen-Anhalt Erste Bewerber/innen des Landeswahlvorschlages Heiner Friedrich List, Klaus-Michael Oberbacher, Kerstin Heim	19
<input type="radio"/>	GUT	Gerechtigkeit - Umwelt - Tierschutz DIE GRAÜEN - Graue Panther - ödp - Die Tierschutzpartei Erste Bewerber/innen des Landeswahlvorschlages Prof. Dr. Klaus Buchner, Angela Jackowski, Manfred Grüning	20

Landtagswahl am 26. März 2006

- Anzahl der Wahlberechtigten in den Dessauer Stadtteilen -

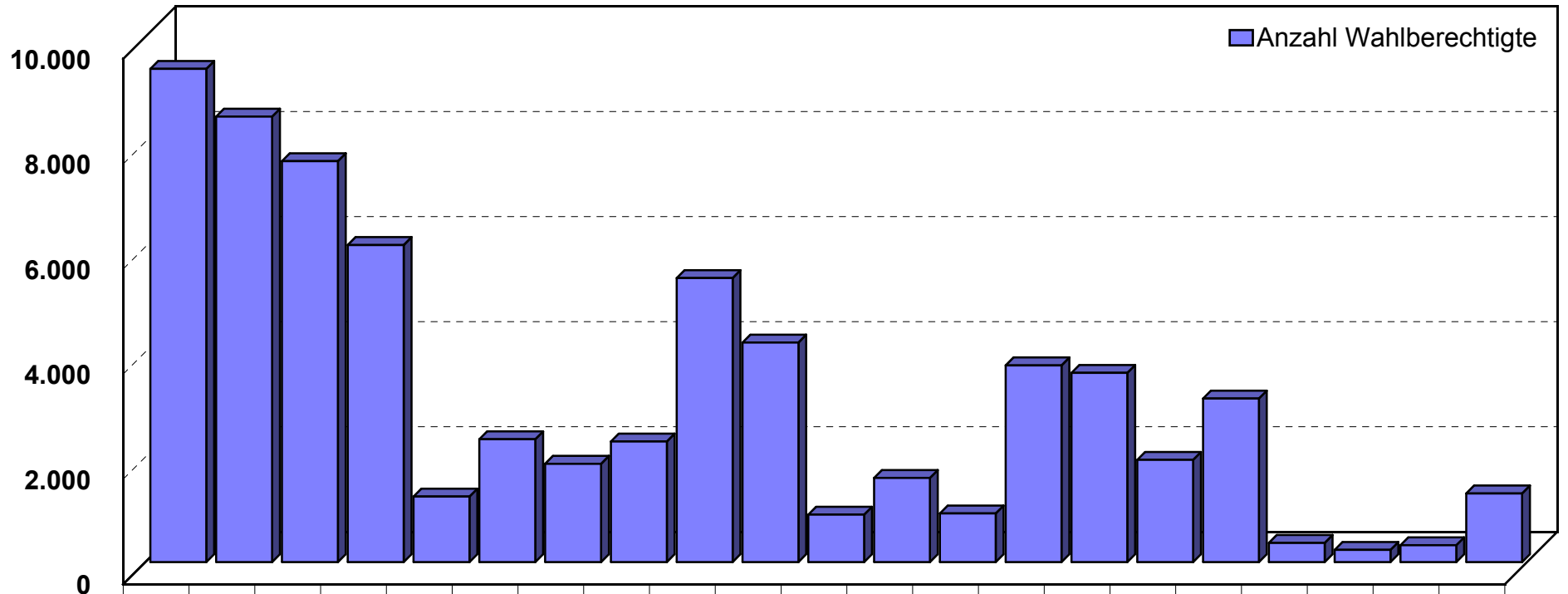

Anzahl Wahlberechtigte	9.386	8.478	7.631	6.035	1.247	2.339	1.871	2.296	5.406	4.178	903	1.602	926	3.744	3.601	1.946	3.113	365	233	320	1.307
	Innerstädt. Bereich Nord	Innerstädt. Bereich Mitte	Innerstädt. Bereich Süd	Süd	Haideburg	Törten	Mildensee	Waldersee	Ziebigk	Siedlung	Großkühnau	Kleinkühnau	West	Alten	Kochstedt	Mosigkau	Zoberberg	Kleutsch	Sollnitz	Brambach	Rodleben

Quelle: Wahlamt der Stadt Dessau

Stadtteile

Landtagswahl vom 26. März 2006

- Altersstruktur der Wahlberechtigten in der Stadt Dessau -

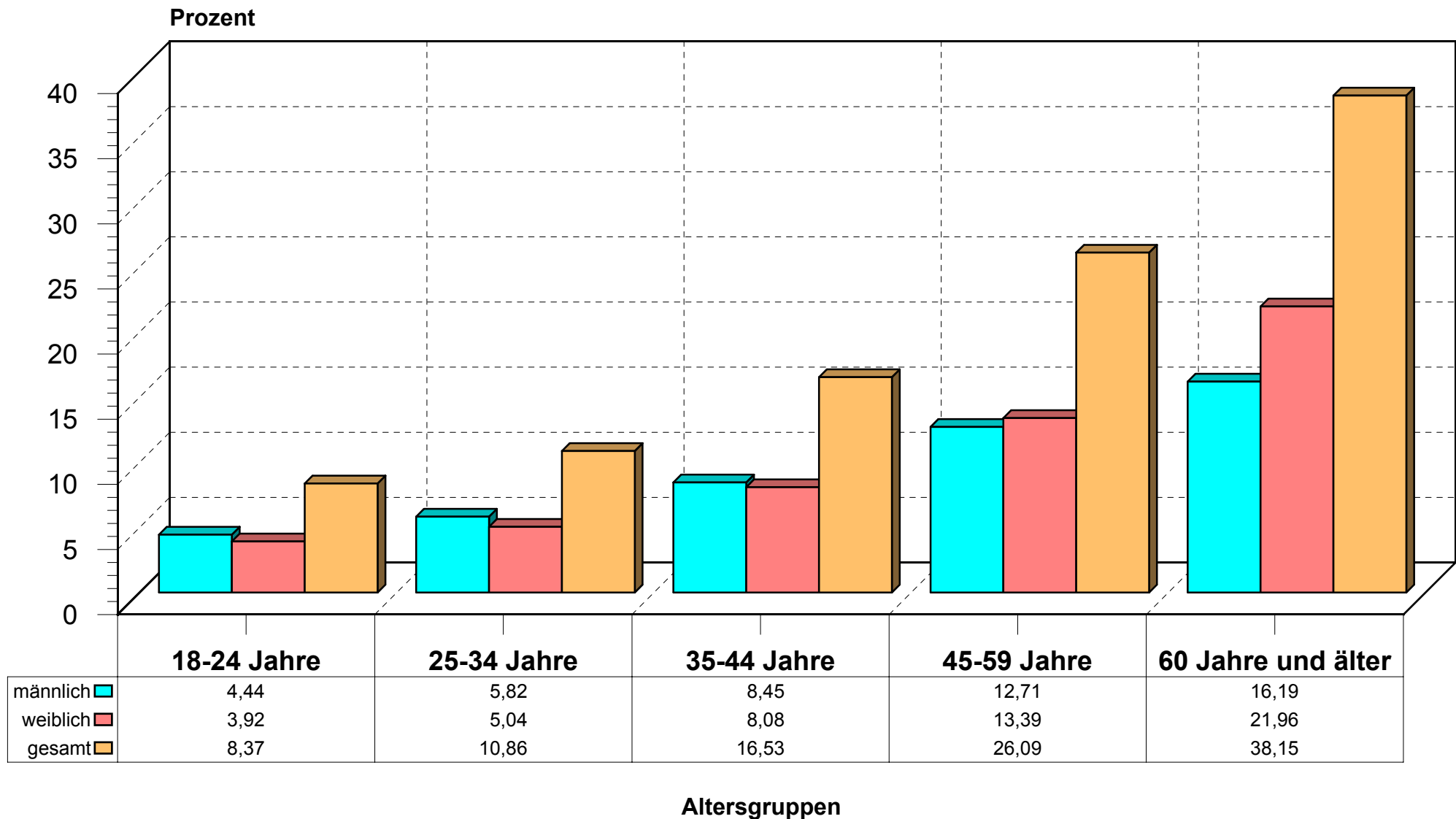

Wahlbeteiligung in der Stadt Dessau seit 1990

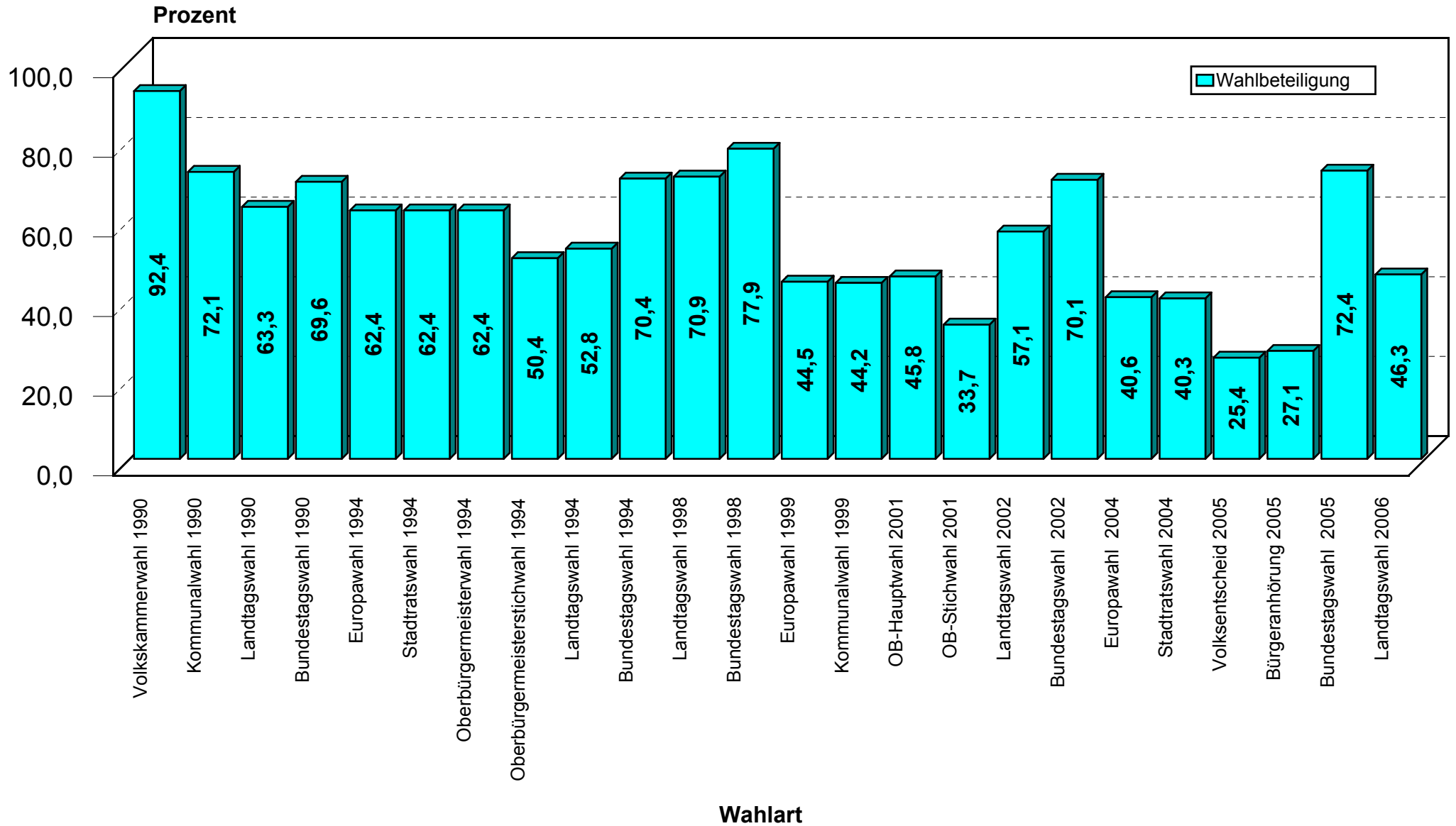

Landtagswahl am 26. März 2006

- Anzahl der Wahlberechtigten und der Wähler in den Dessauer Stadtteilen -

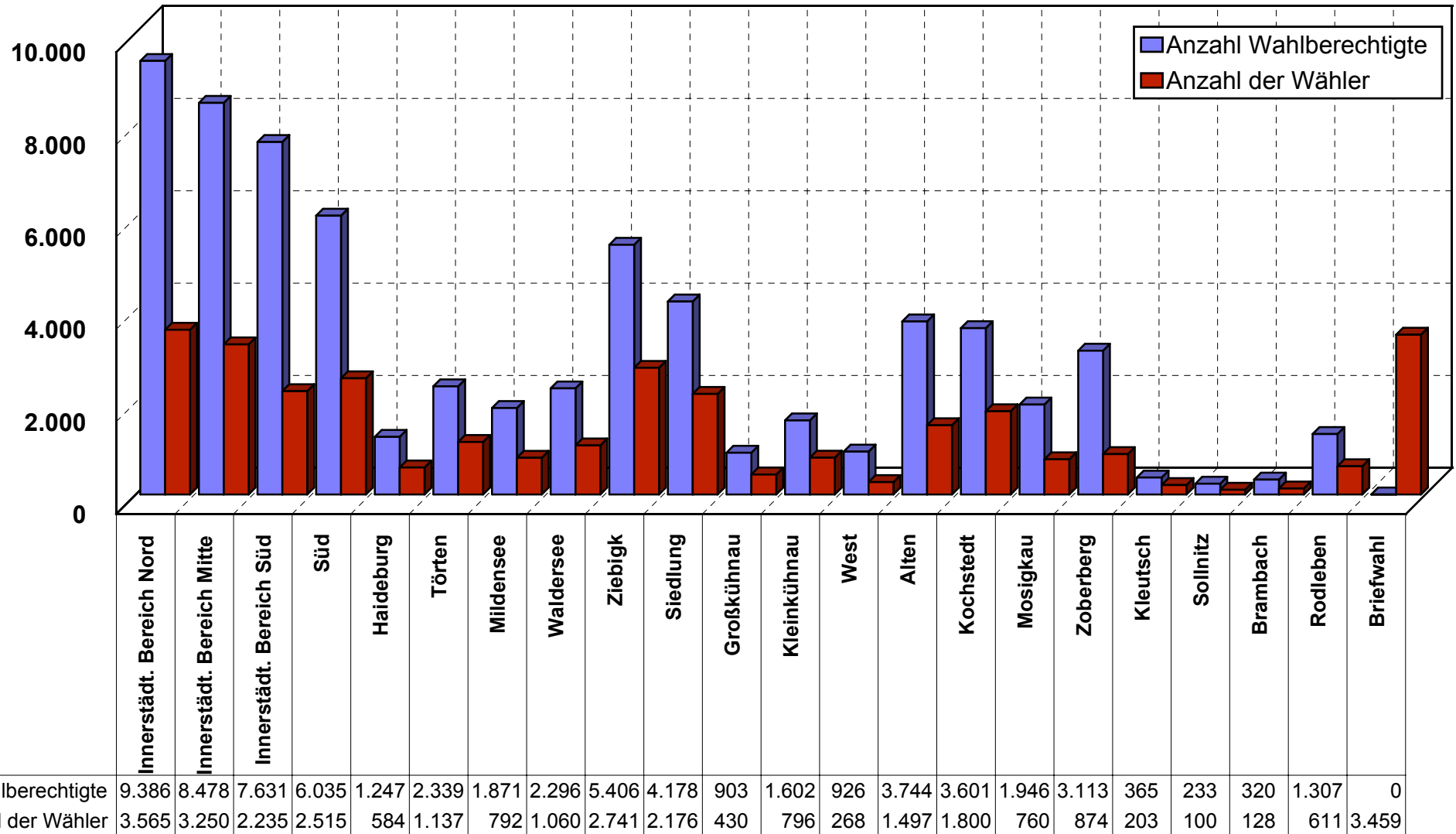

Landtagswahl am 26. März 2006

- Wahlbeteiligung in den Stadtteilen (in % - ohne Briefwahl) -

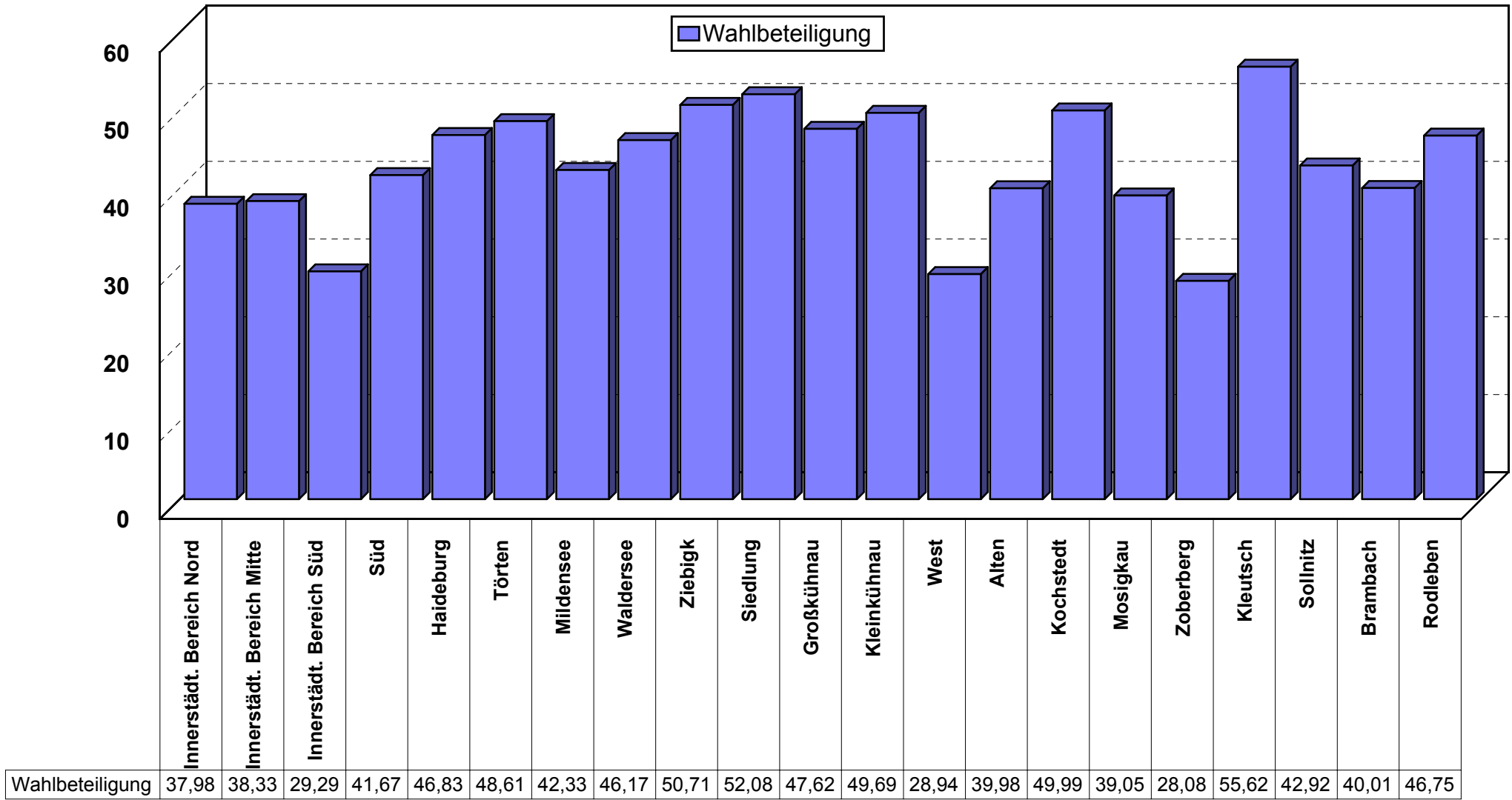

Quelle: Wahlamt der Stadt Dessau

Stadtteile

Landtagswahl am 26. März 2006

- Wahlbeteiligung (bereinigt u. unbereinigt) in den Stadtteilen -

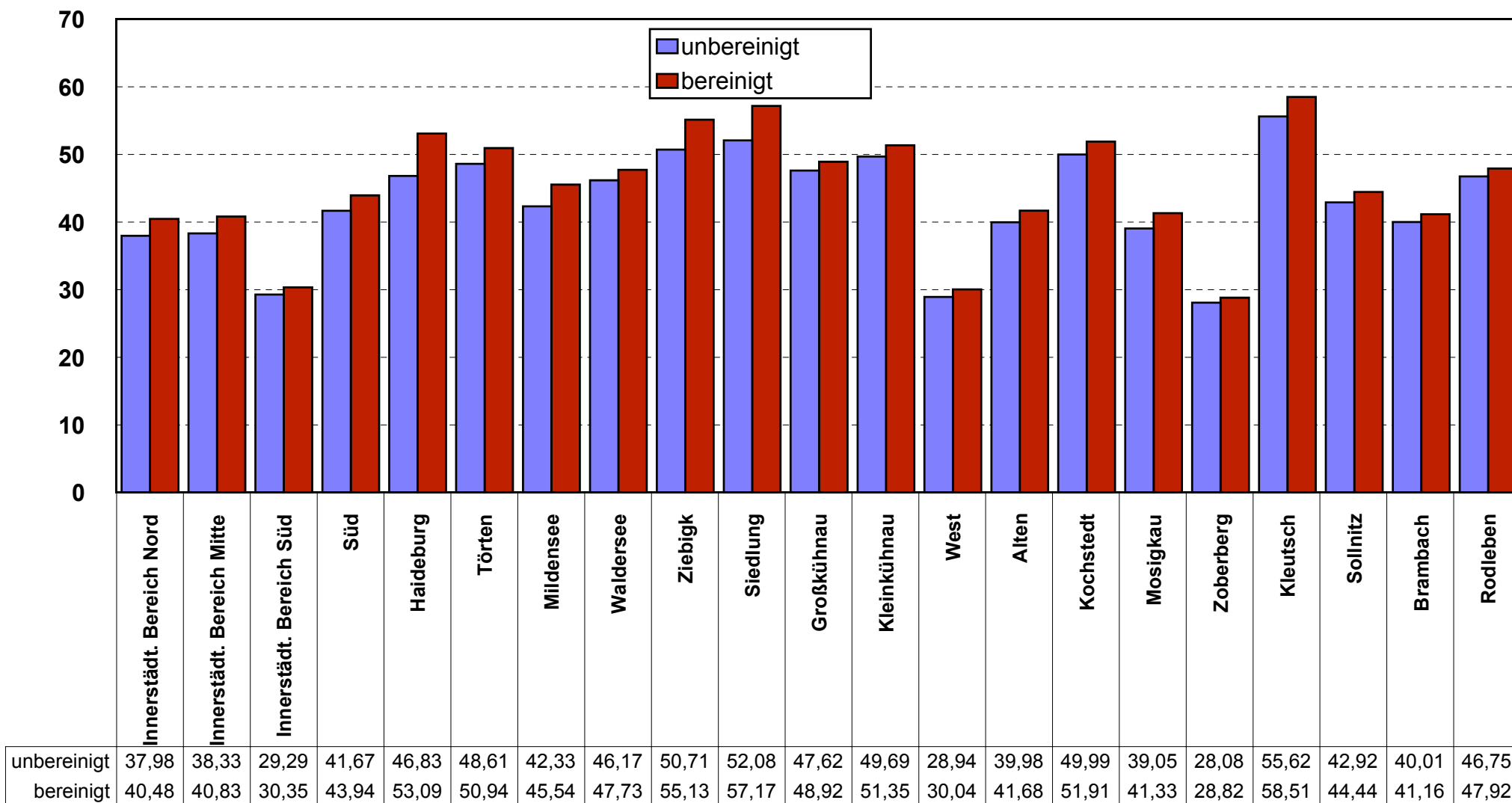

Quelle: Wahlamt der Stadt Dessau

Stadtteile

Landtagswahl am 26. März 2006

- Ausgegebene Wahlscheine (absolut) -

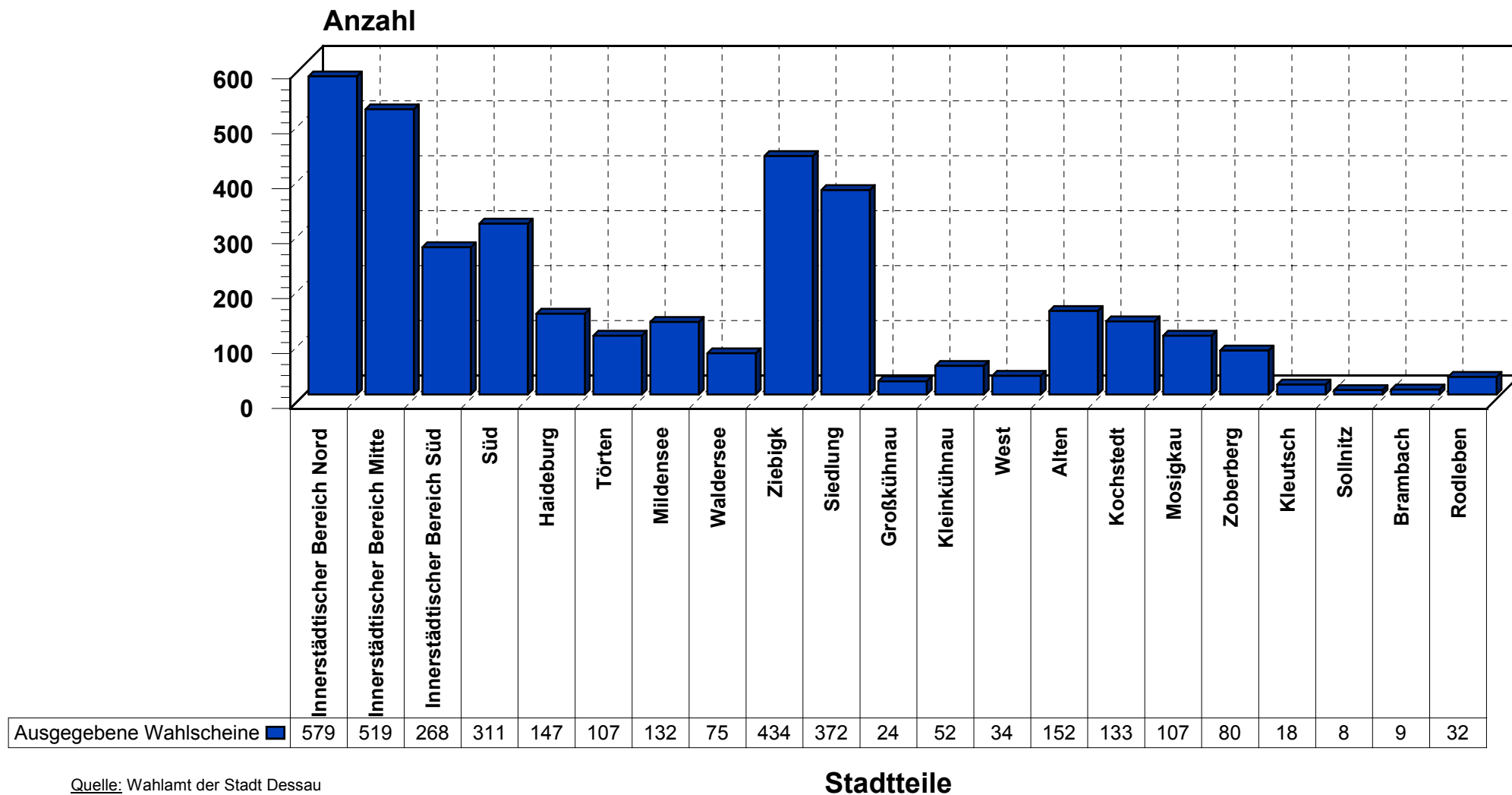

Quelle: Wahlamt der Stadt Dessau

Landtagswahl am 23. März 2006

- Ausgegebene Wahlscheine (relativ) -

in Prozent

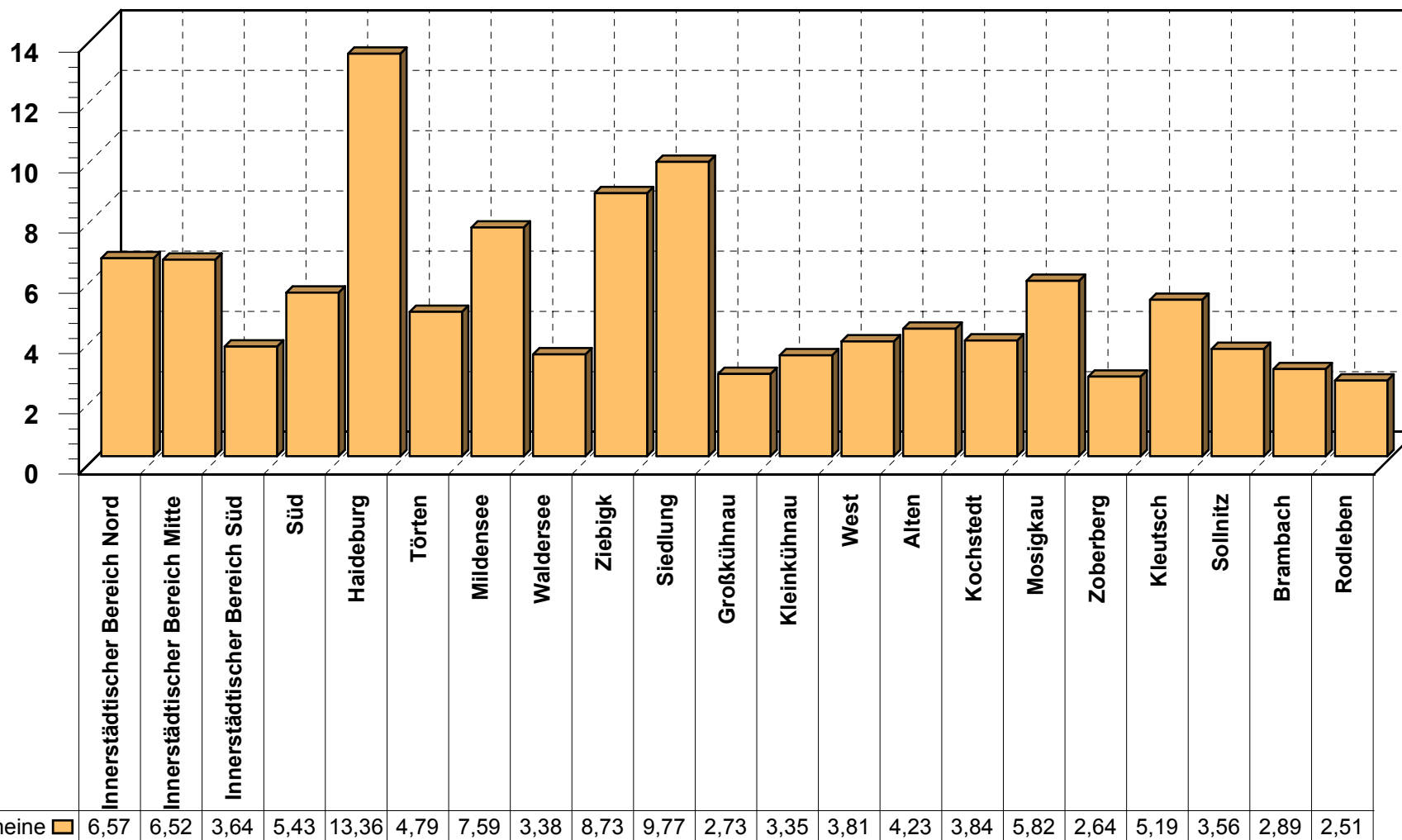

Quelle: Wahlamt der Stadt Dessau

Stadtteile

Landtagswahl am 26. März 2006

- Anteil der Parteien an den Personenstimmen in der Stadt Dessau -

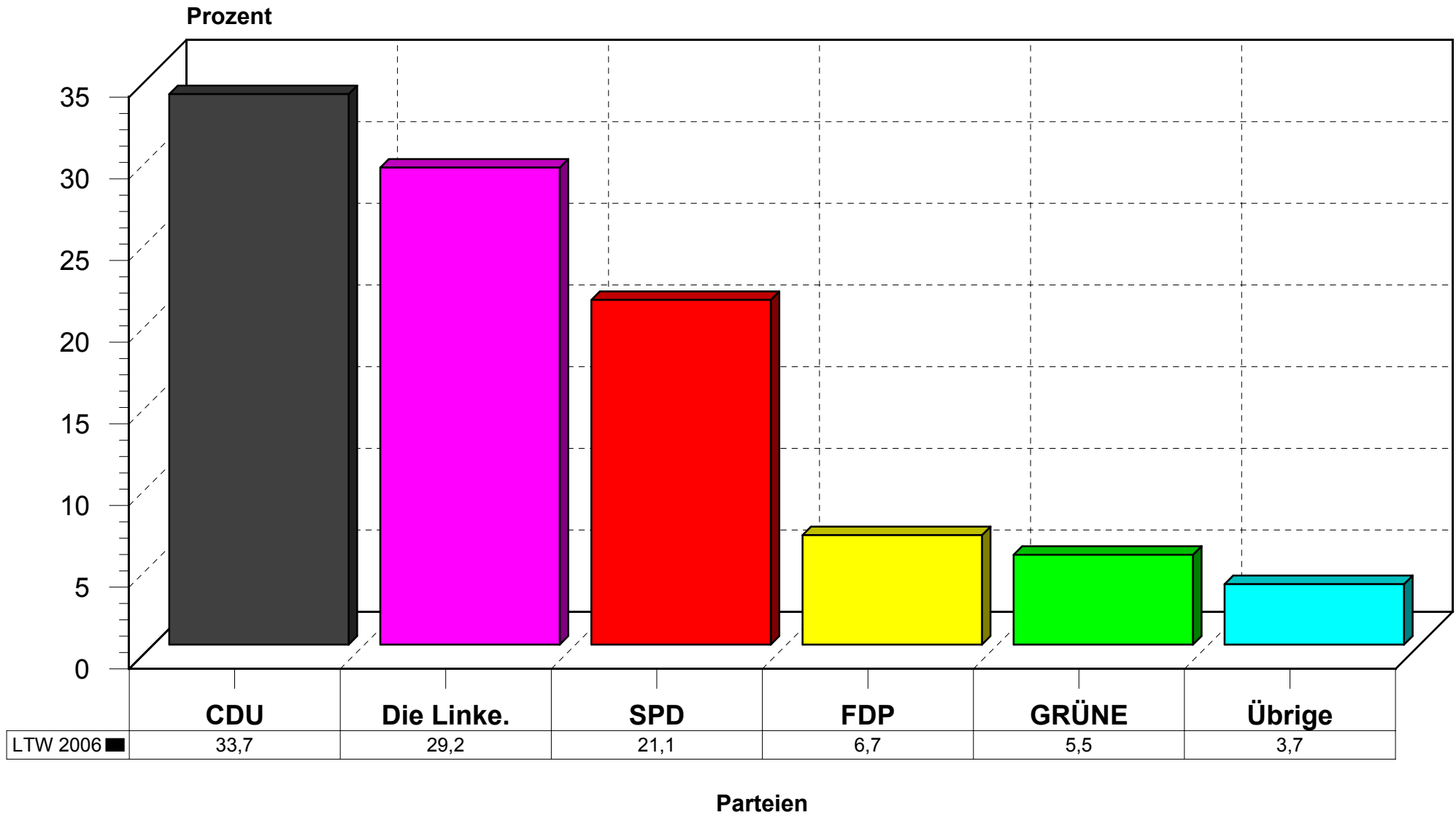

Landtagswahl am 26. März 2006

Entwicklung der Personenstimmenergebnisse von 1990 bis 2006

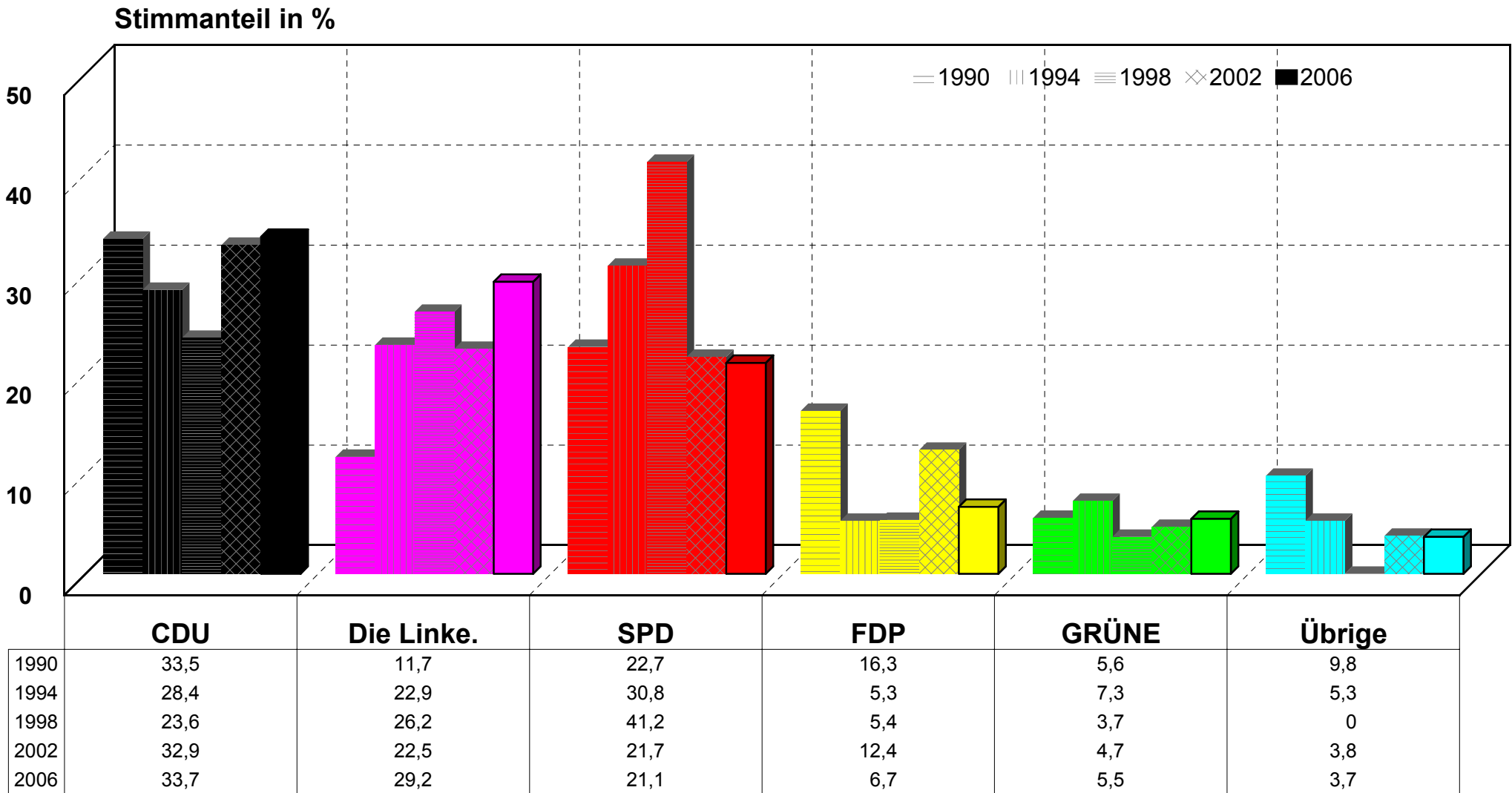

Parteien

Landtagswahl am 26. März 2006

Stimmenanteil der CDU an den Personenstimmen in den Dessauer Stadtteilen

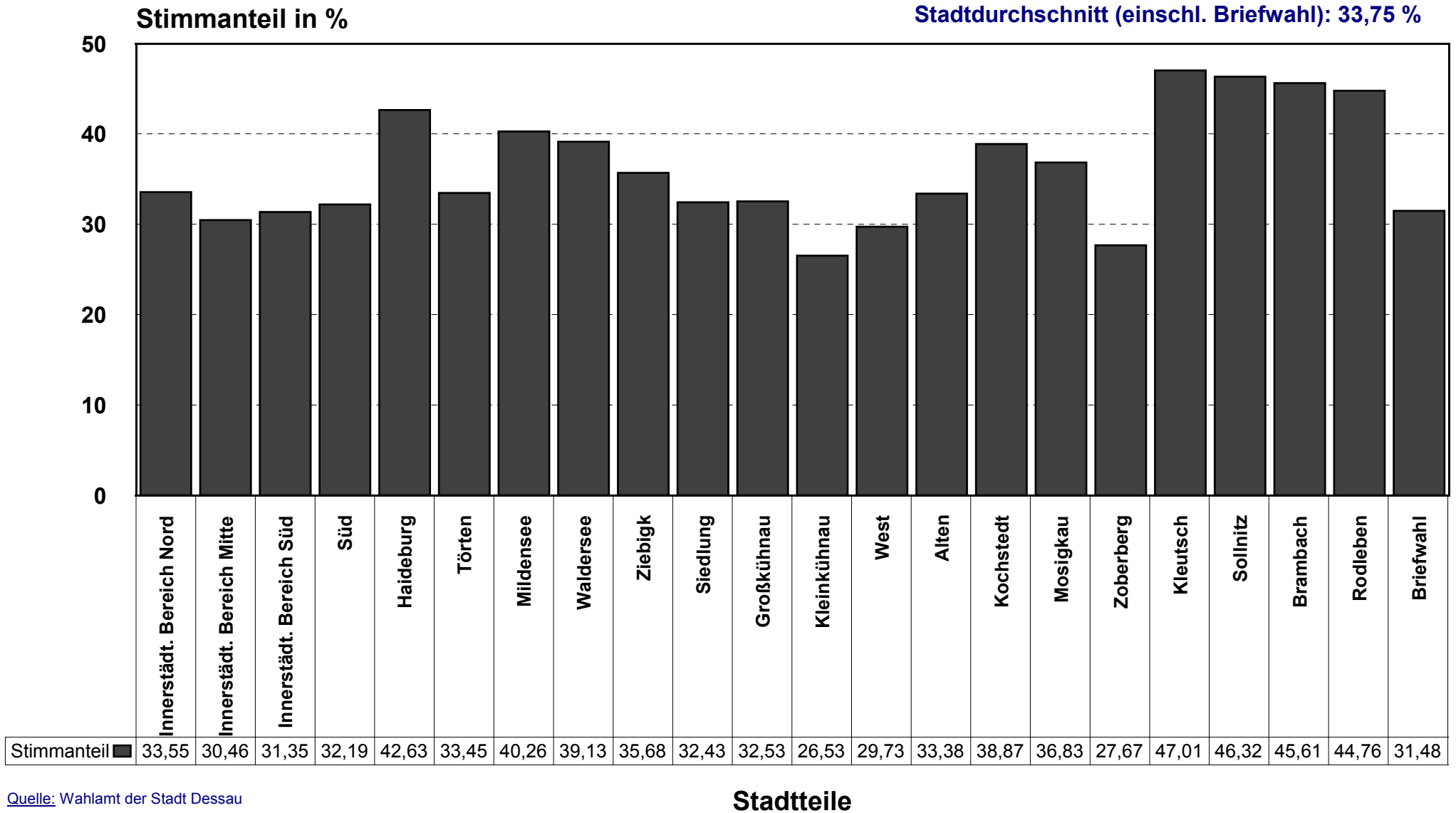

Landtagswahl am 26. März 2006

Stimmenanteil Die Linke. an den Personenstimmen in den Dessauer Stadtteilen

Stimmanteil in %

Staddurchschnitt (einschl. Briefwahl): 29,19 %

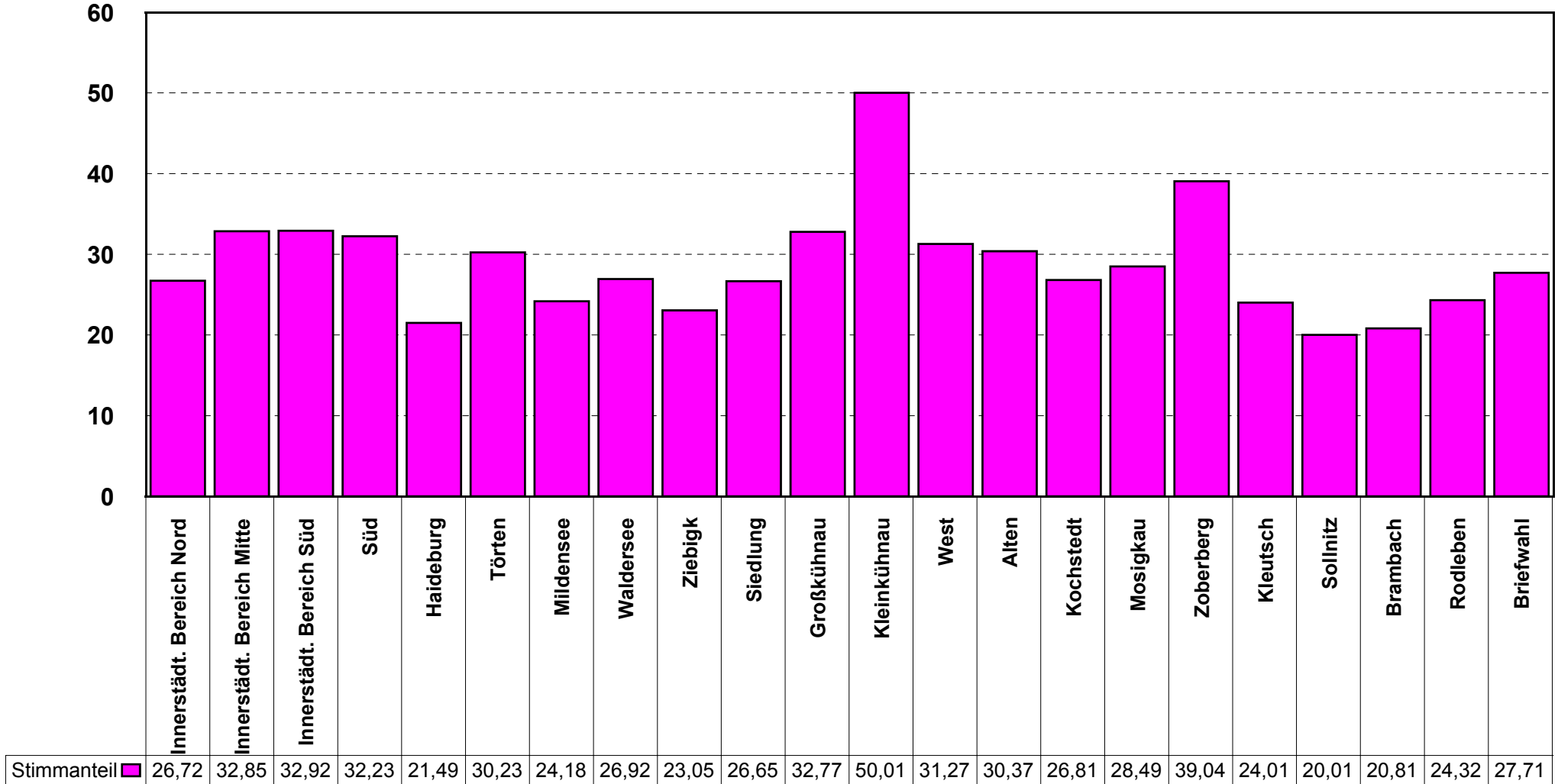

Quelle: Wahlamt der Stadt Dessau

Stadtteile

Landtagswahl am 26. März 2006

Stimmenanteil der SPD an den Personenstimmen in den Dessauer Stadtteilen

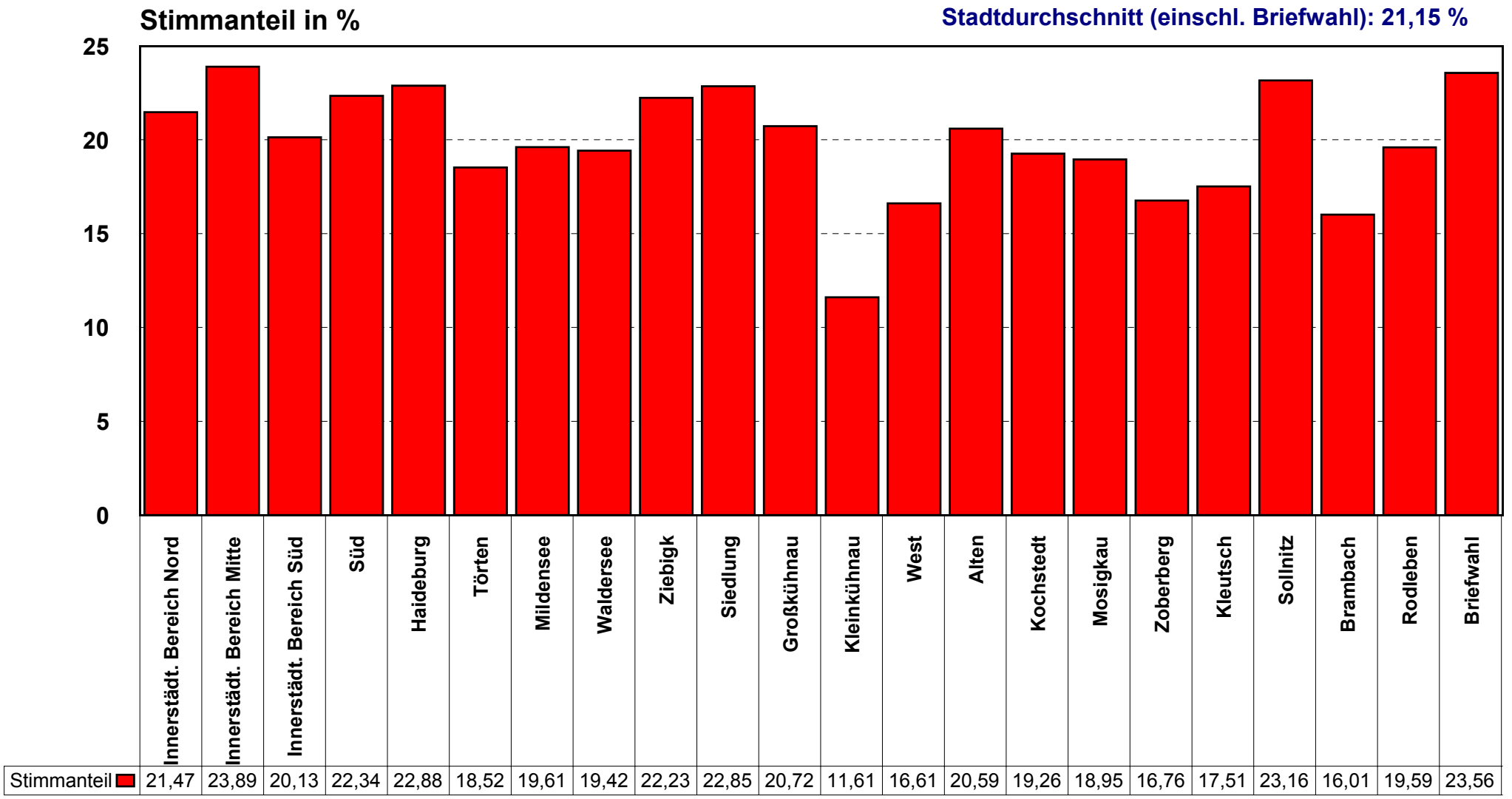

Quelle: Wahlamt der Stadt Dessau

Stadtteile

Landtagswahl am 26. März 2006

Stimmenanteil der FDP an den Personenstimmen in den Dessauer Stadtteilen

Stimmanteil in %

Staddurchschnitt (einschl. Briefwahl): 6,67 %

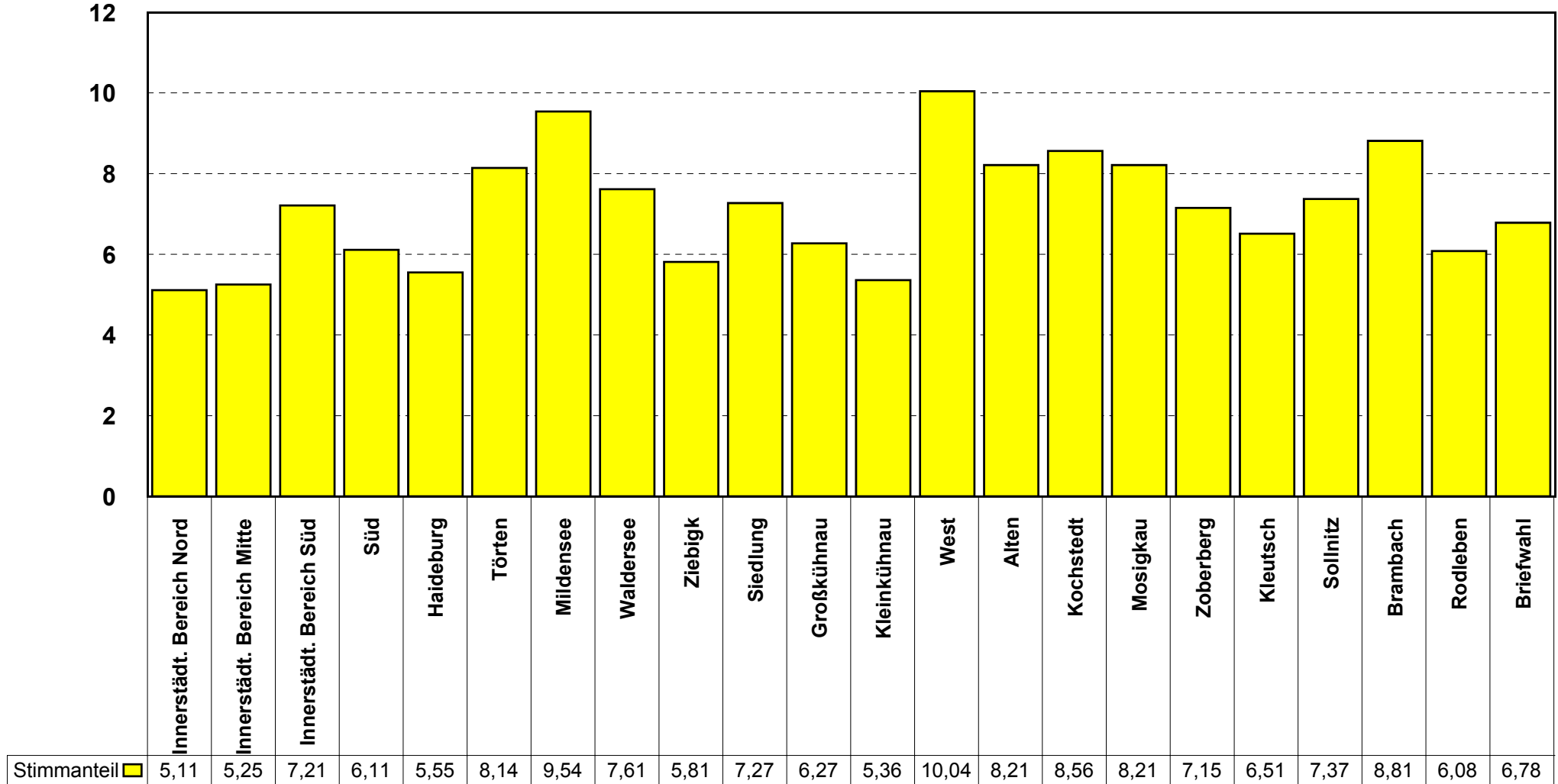

Quelle: Wahlamt der Stadt Dessau

Stadtteile

Landtagswahl am 26. März 2006

Stimmenanteil der GRÜNE an den Personenstimmen in den Dessauer Stadtteilen

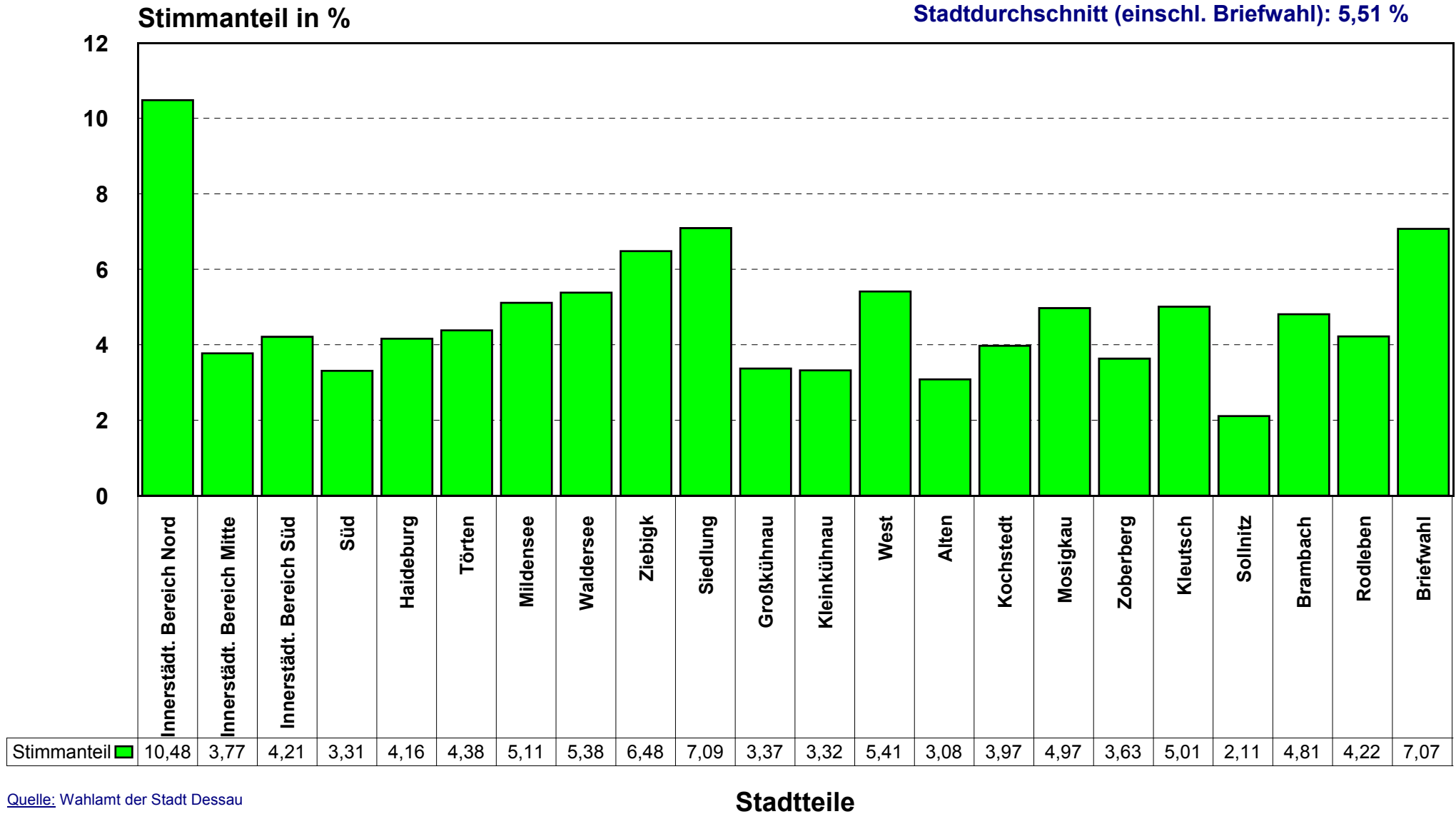

Landtagswahl am 26. März 2006

Stimmenanteil der übrigen Bewerber an den Personenstimmen in den Dessauer Stadtteilen

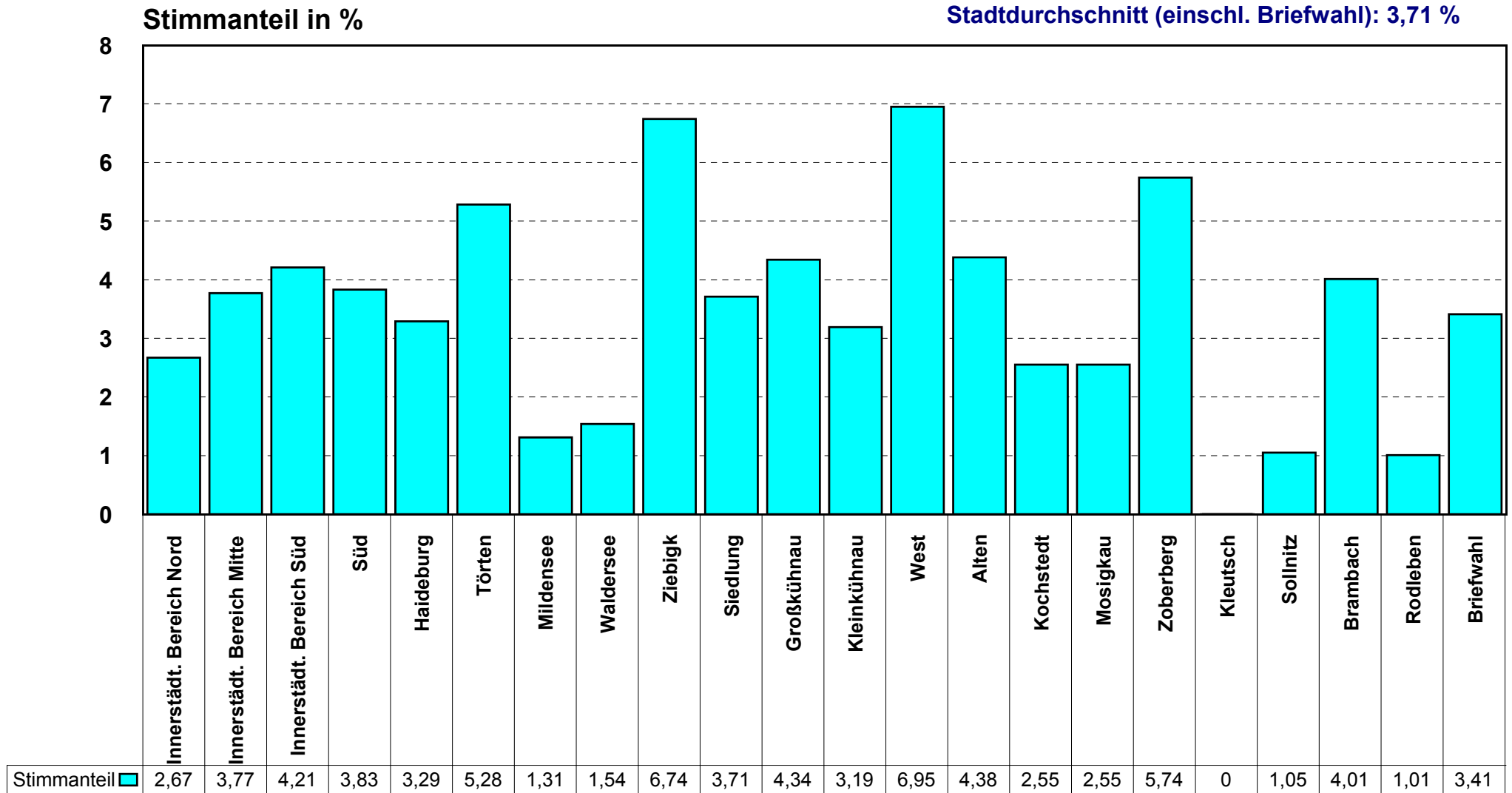

Quelle: Wahlamt der Stadt Dessau

Stadtteile

Landtagswahl am 26. März 2006

- Anteil der Parteien an den Parteienstimmen in der Stadt Dessau -

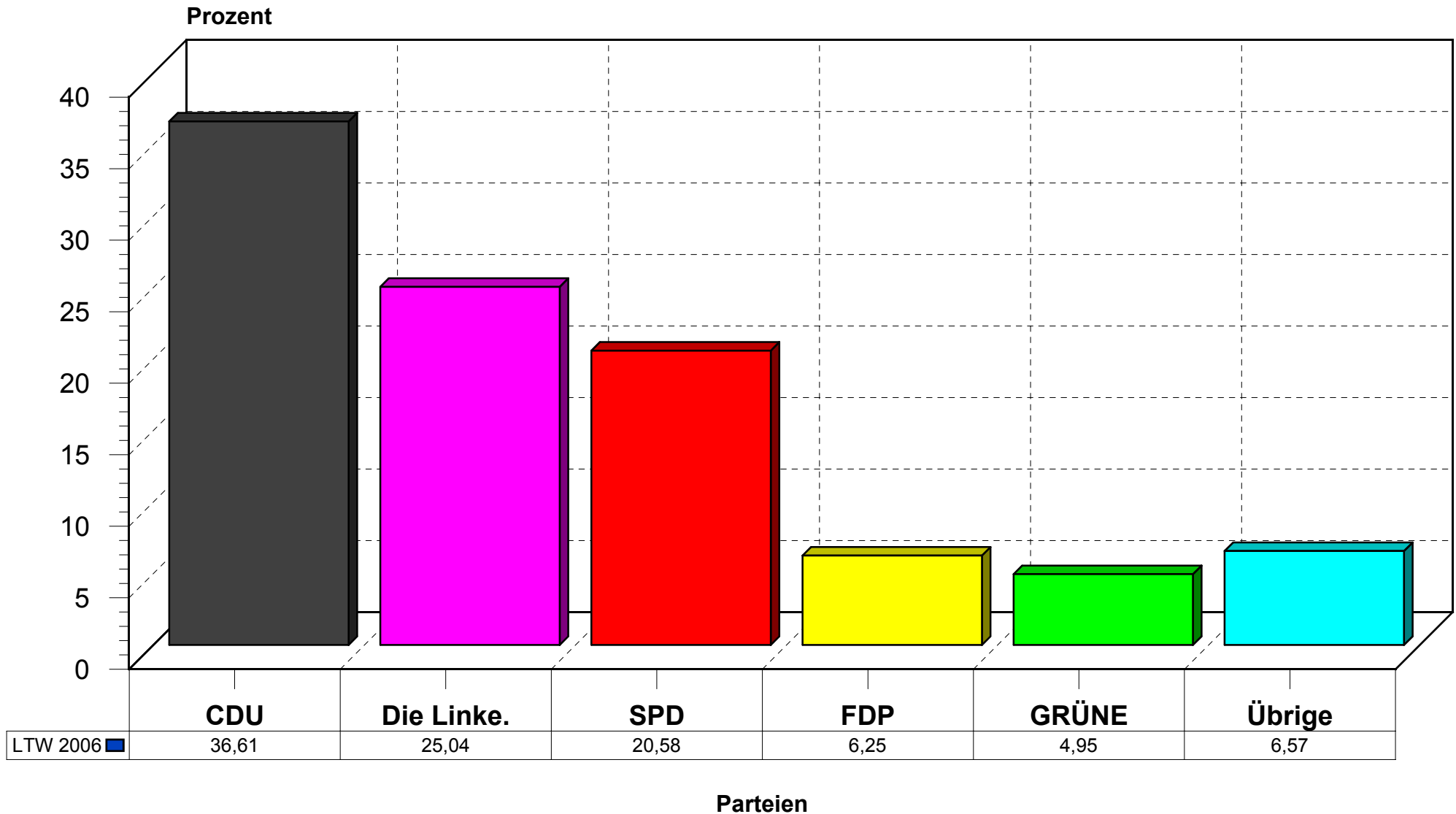

Landtagswahl am 26. März 2006

- Anteil der übrigen Parteien an den Parteienstimmen in der Stadt Dessau -

Prozent

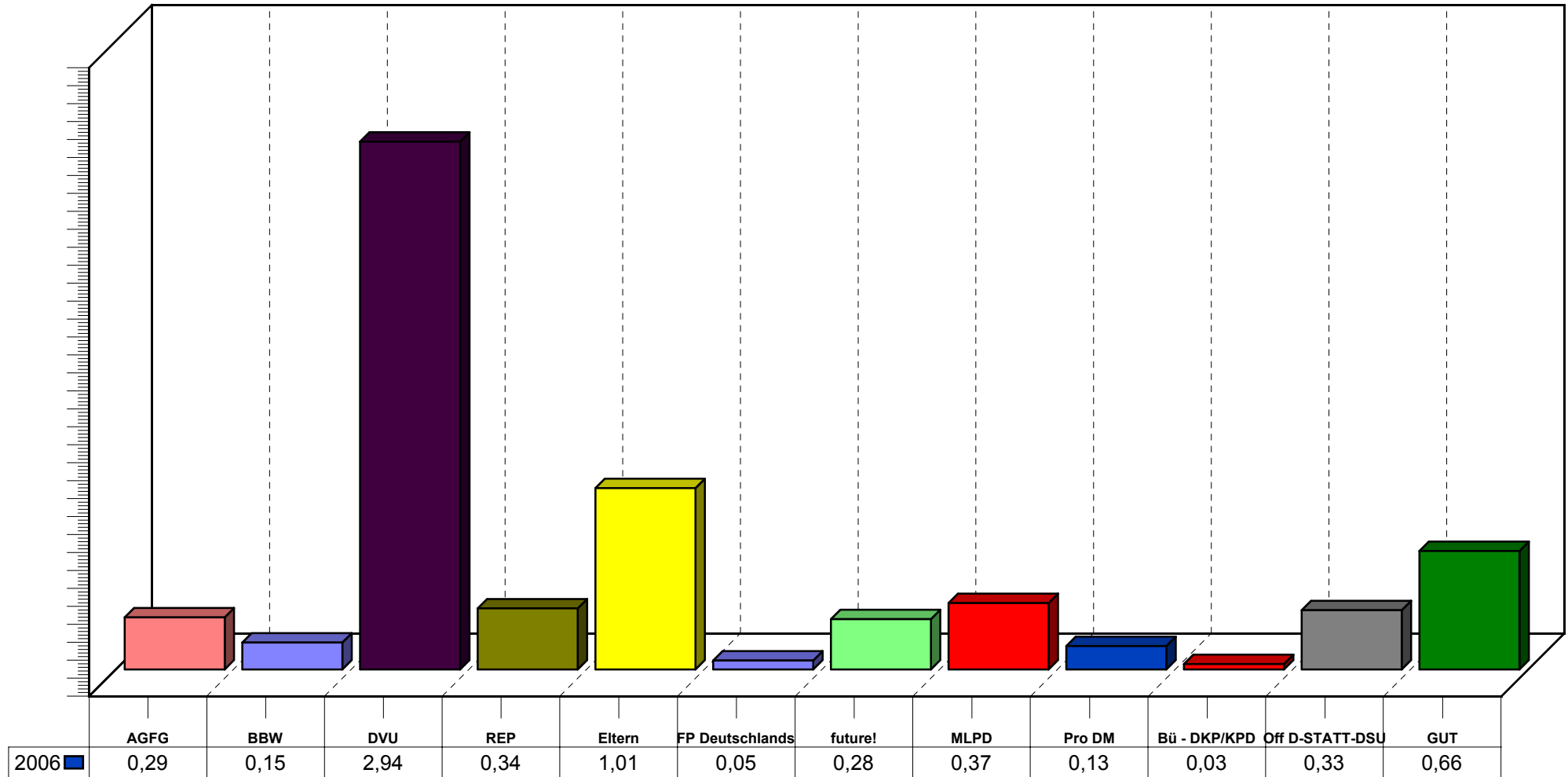

Parteien

Landtagswahl am 26. März 2006

Entwicklung der Parteienstimmenergebnisse von 1990 bis 2006

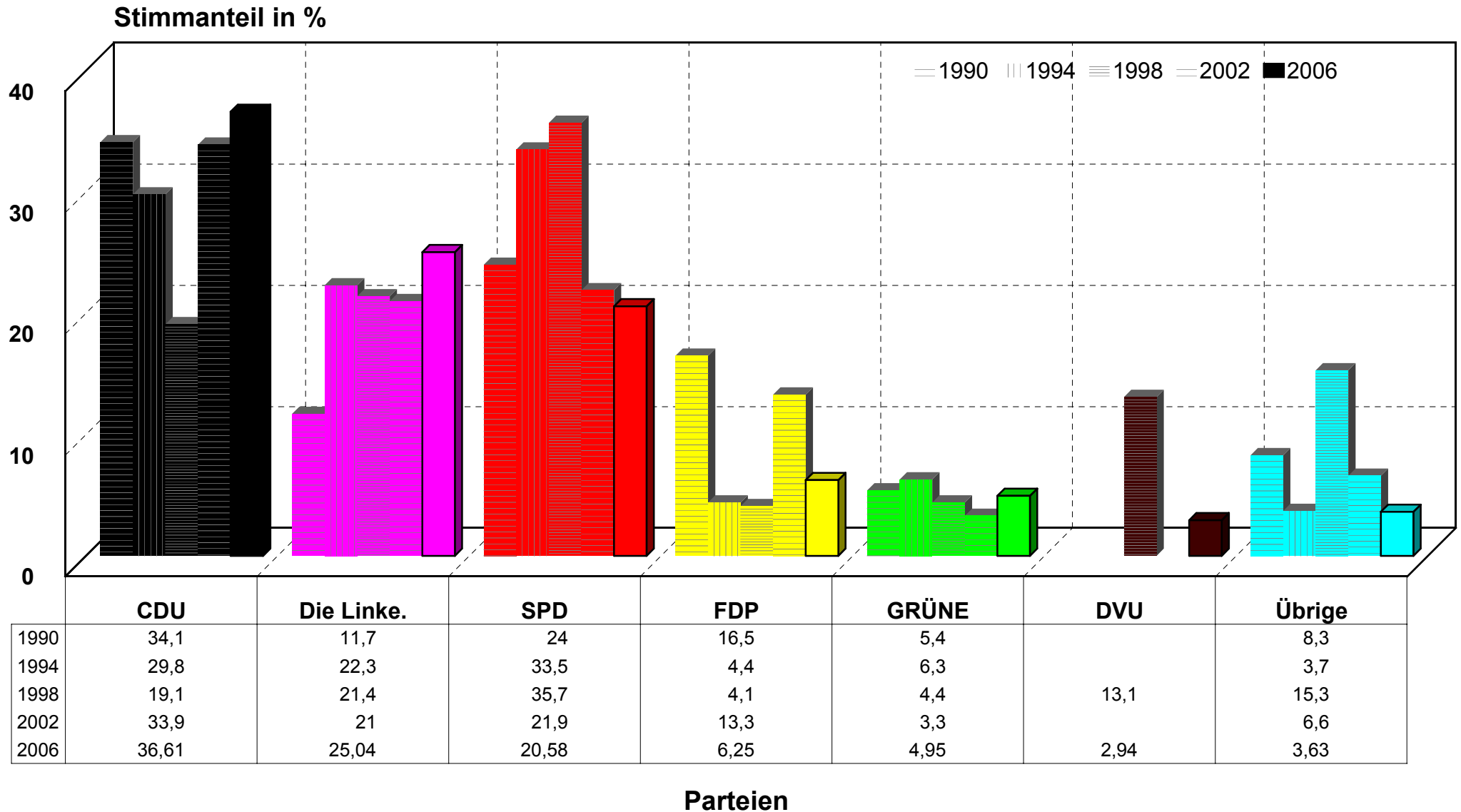

Landtagswahl am 26. März 2006

Stimmenanteil der CDU an den Parteienstimmen in den Dessauer Stadtteilen

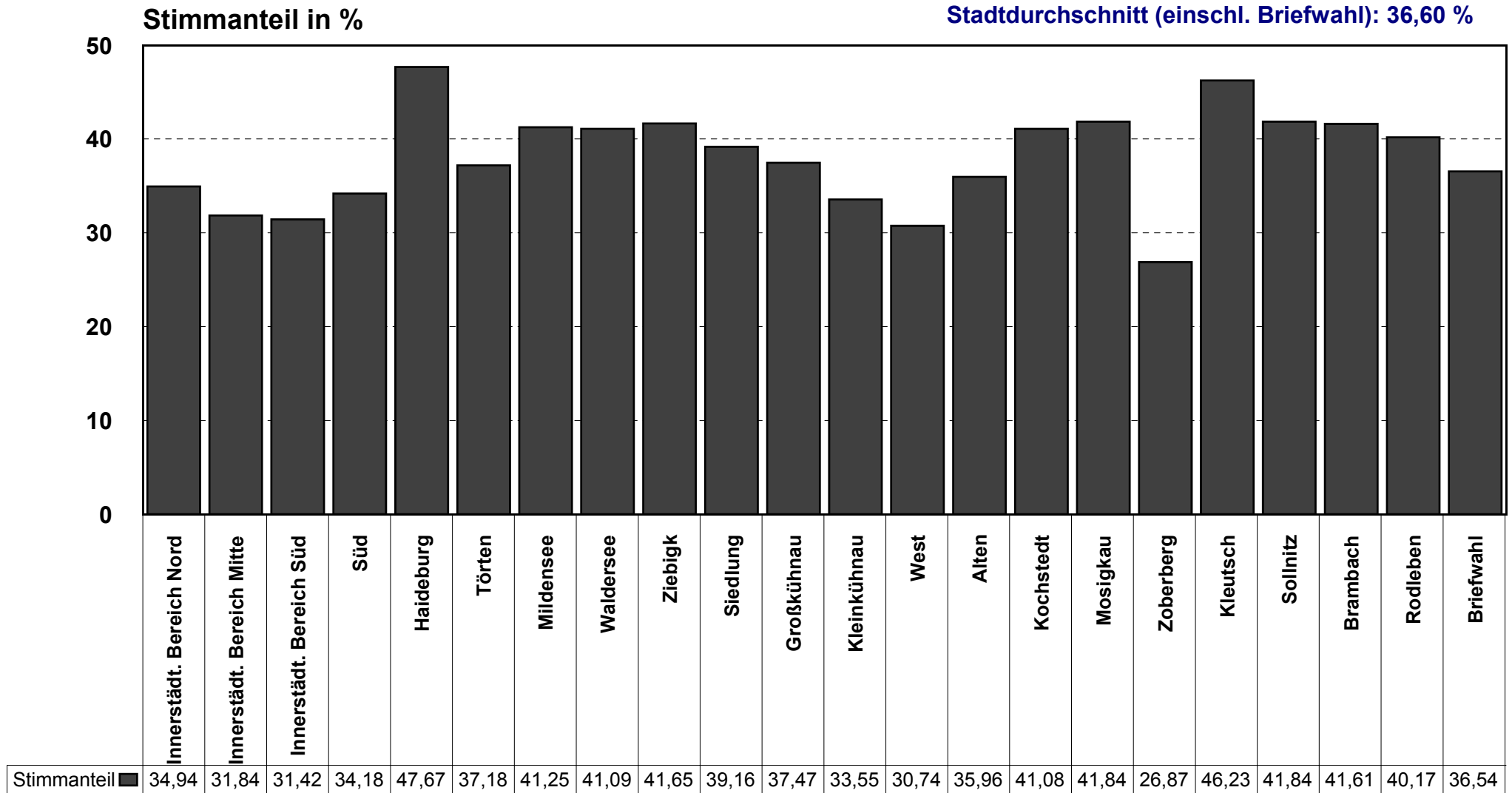

Quelle: Wahlamt der Stadt Dessau

Stadtteile

Landtagswahl am 26. März 2006

Stimmenanteil Die Linke. an den Parteienstimmen in den Dessauer Stadtteilen

Stimmanteil in %

Staddurchschnitt (einschl. Briefwahl): 25,04 %

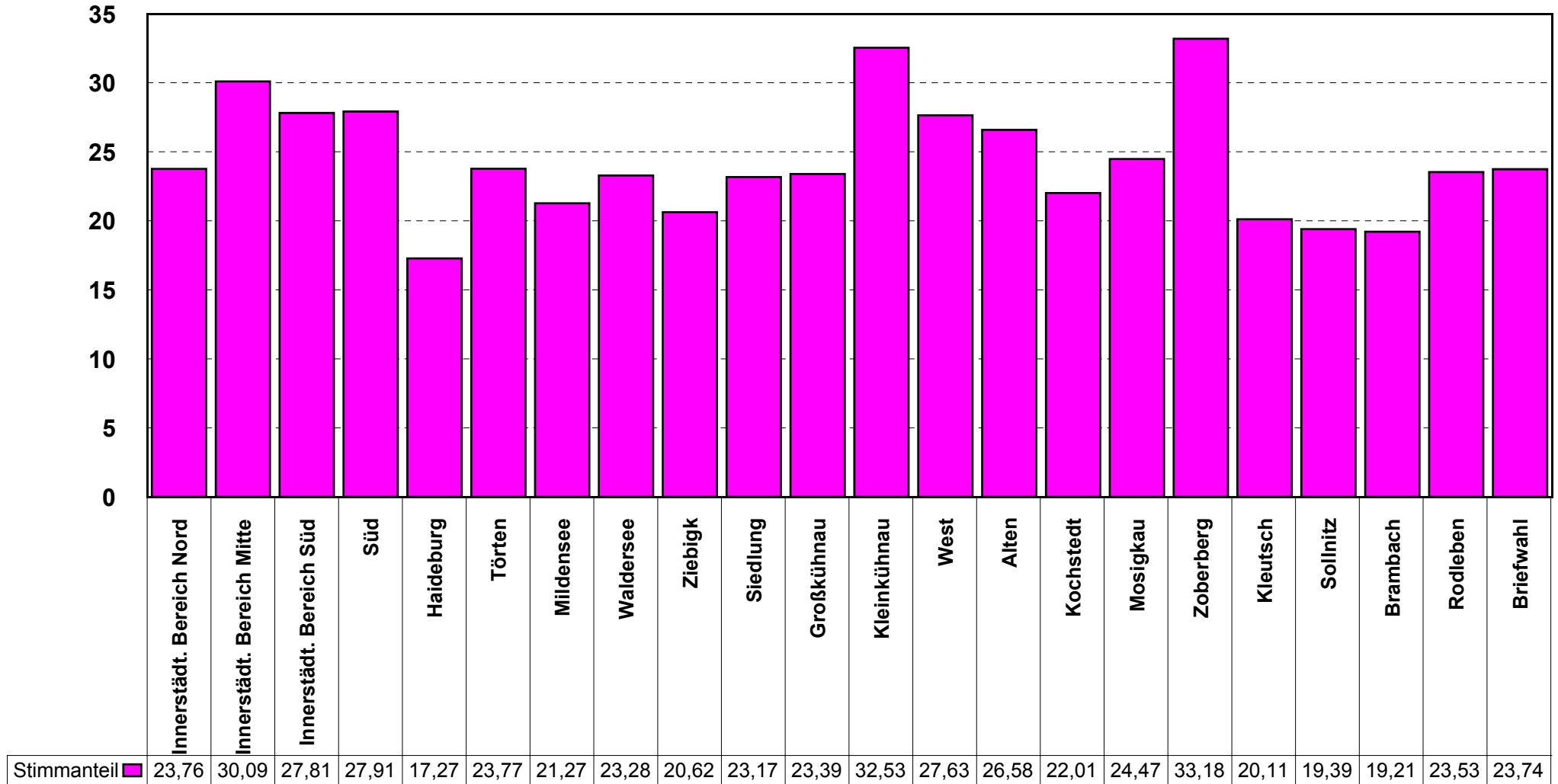

Landtagswahl am 26. März 2006

Stimmenanteil der SPD an den Parteienstimmen in den Dessauer Stadtteilen

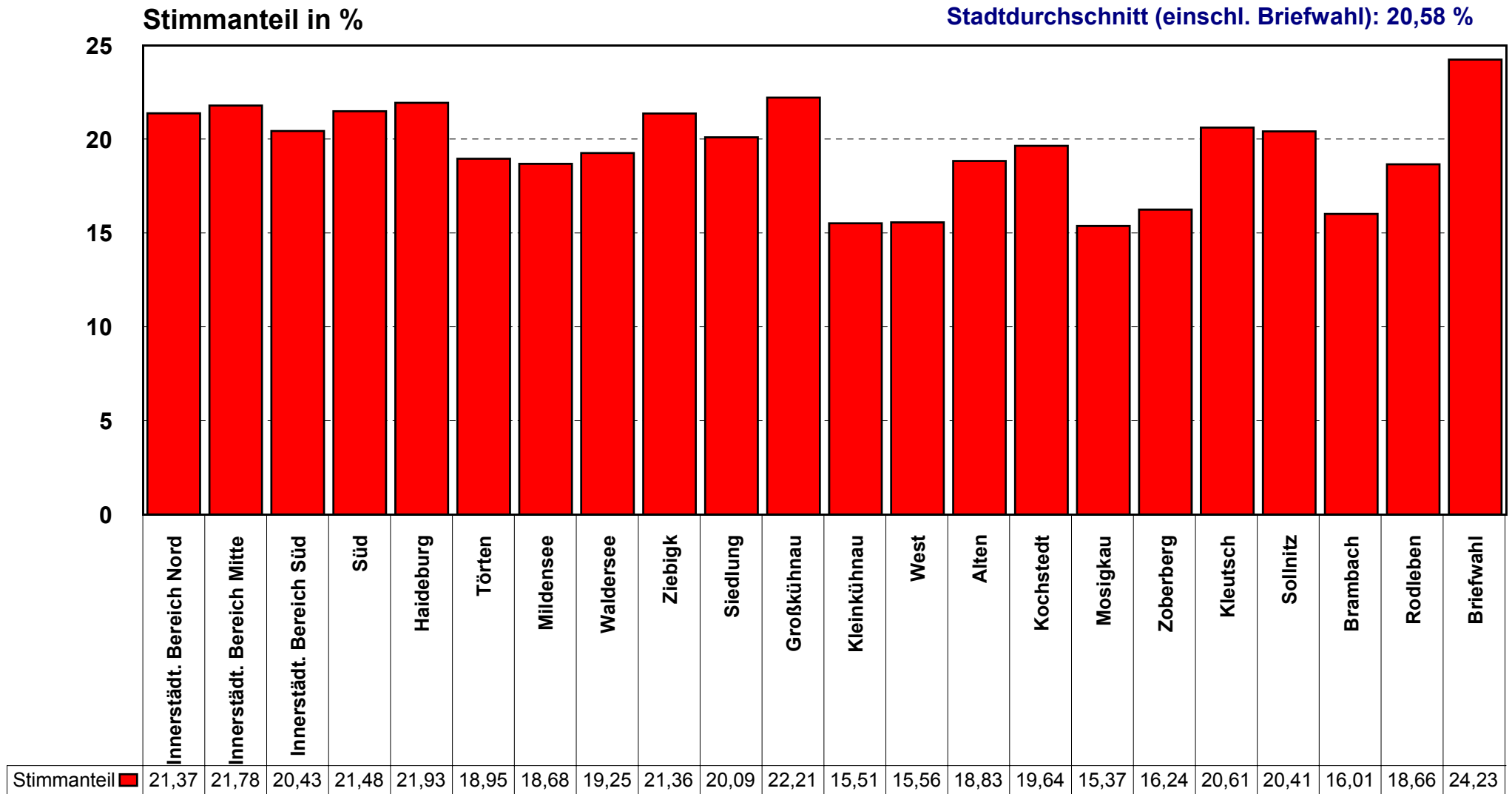

Landtagswahl am 26. März 2006

Stimmenanteil der FDP an den Parteienstimmen in den Dessauer Stadtteilen

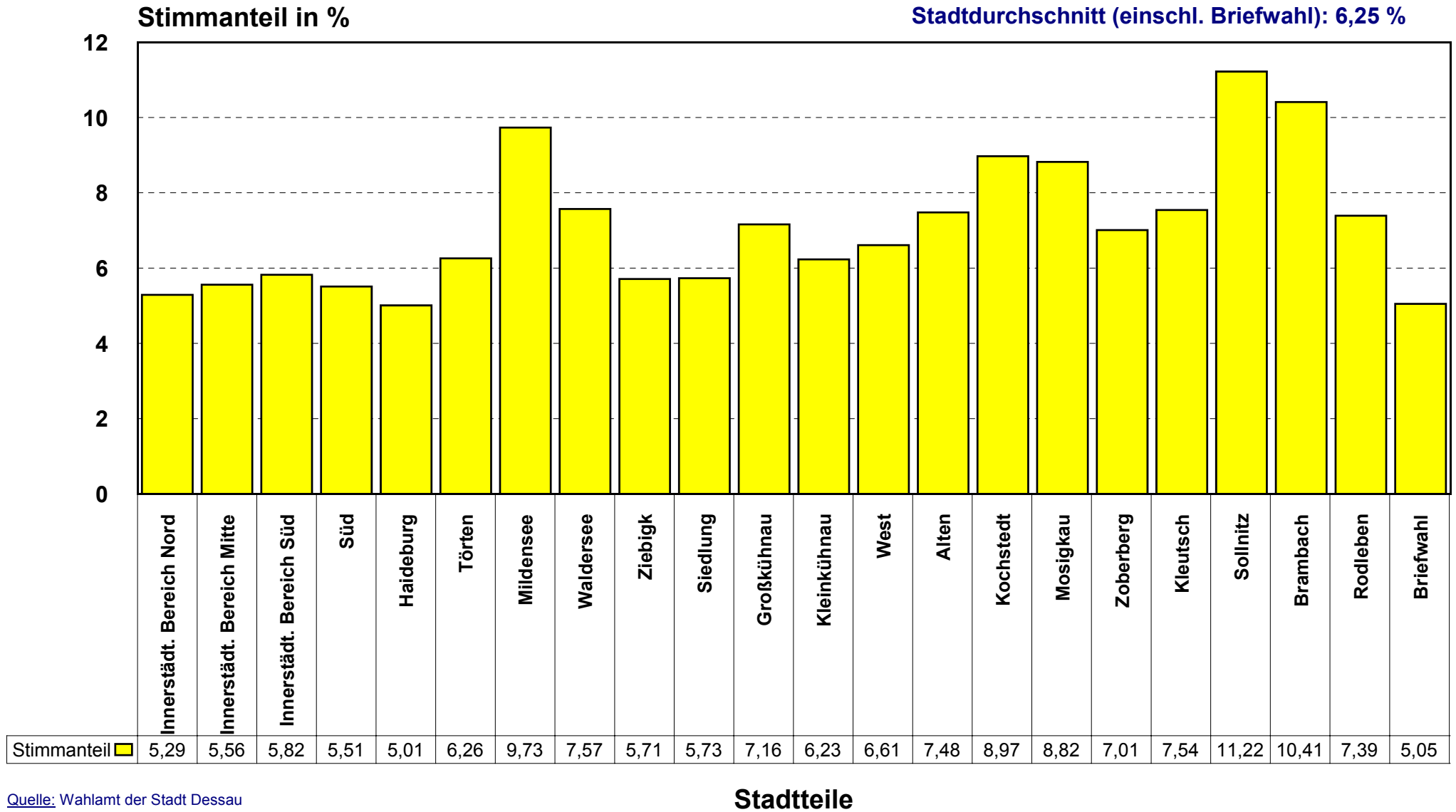

Landtagswahl am 26. März 2006

Stimmenanteil der GRÜNE an den Parteienstimmen in den Dessauer Stadtteilen

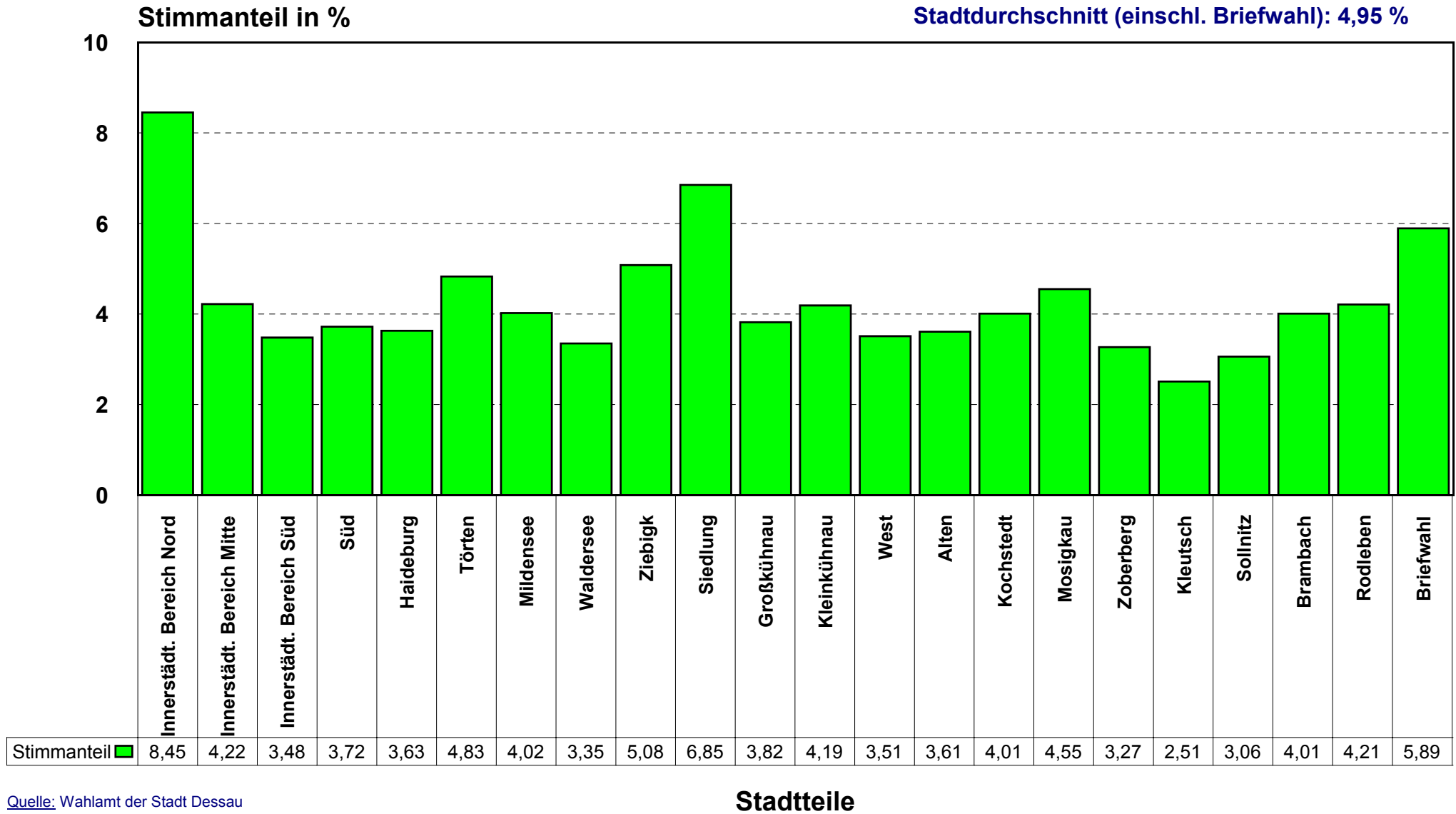

Landtagswahl am 26. März 2006

Stimmenanteil der übrigen Parteien an den Parteienstimmen in den Dessauer Stadtteilen

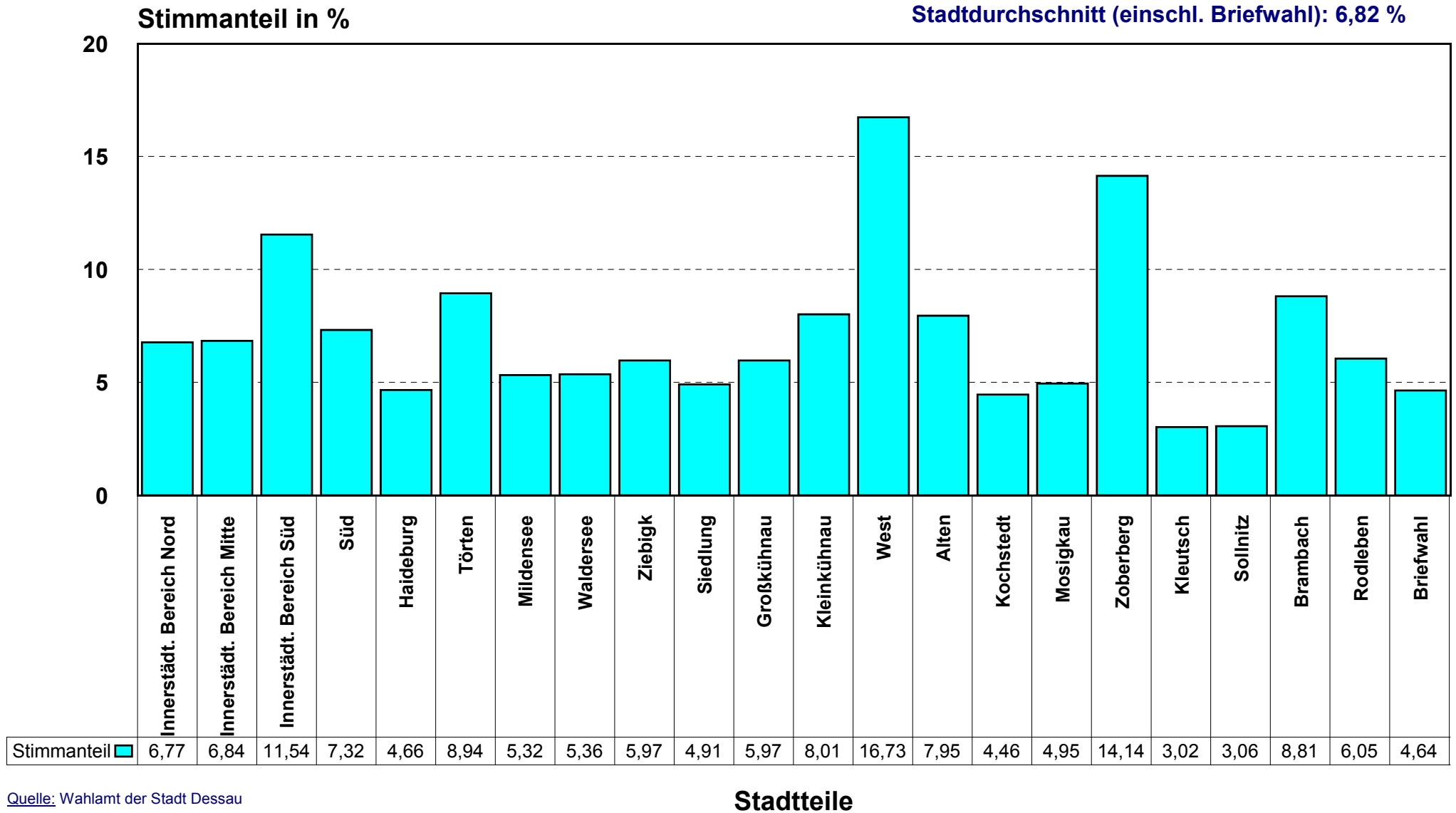

Landtagswahl am 26. März 2006

Personen- und Parteienstimmen in der Stadt Dessau

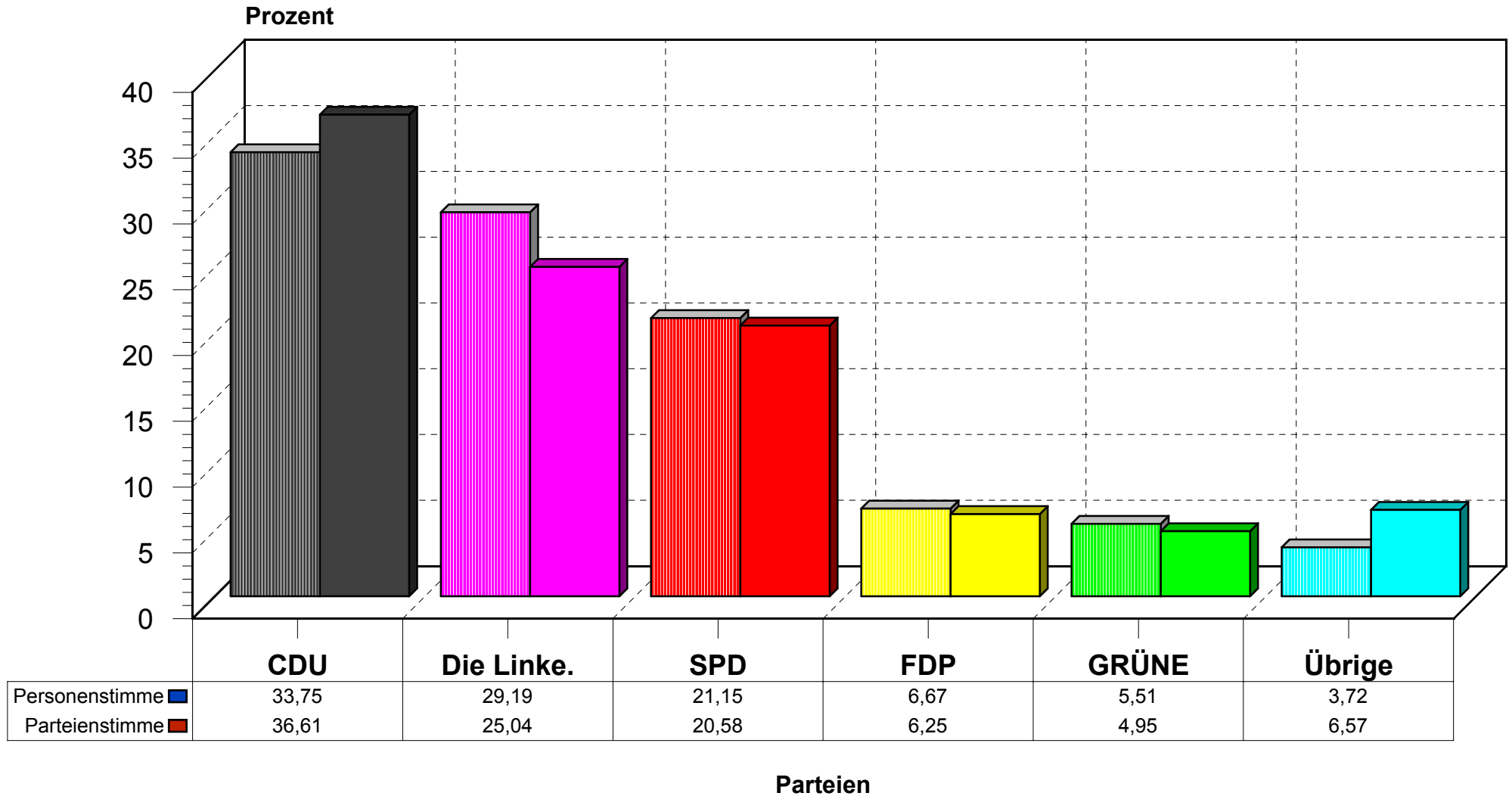

Landtagswahl am 26. März 2006

Stimmenanteil der CDU an den Personen- und Parteienstimmen in den Stadtteilen

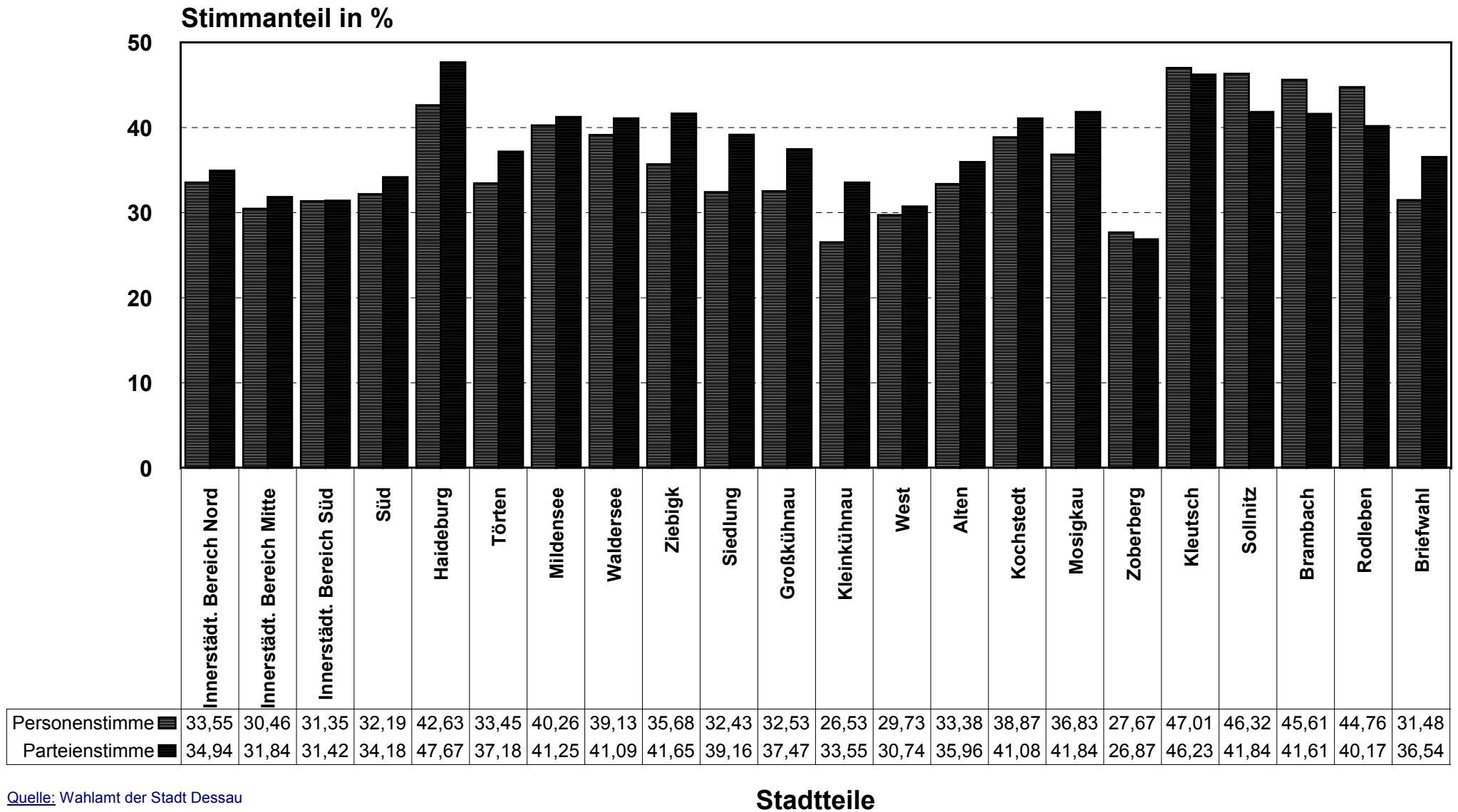

Landtagswahl am 26. März 2006

Stimmenanteil Die Linke. an den Personen- und Parteienstimmen in den Stadtteilen

Stimmanteil in %

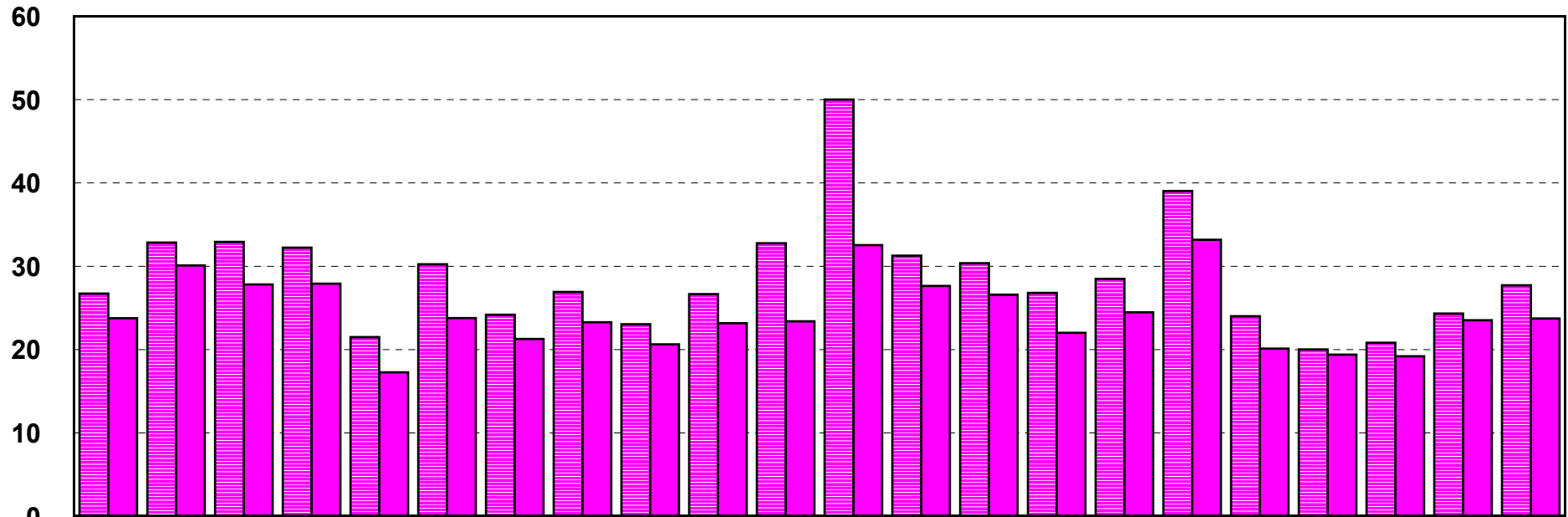

Personenstimme	26,72	32,85	32,92	32,23	21,49	30,23	24,18	26,92	23,05	26,65	32,77	50,01	31,27	30,37	26,81	28,49	39,04	24,01	20,01	20,81	24,32	27,71
Parteienstimme	23,76	30,09	27,81	27,91	17,27	23,77	21,27	23,28	20,62	23,17	23,39	32,53	27,63	26,58	22,01	24,47	33,18	20,11	19,39	19,21	23,53	23,74

Landtagswahl am 26. März 2006

Stimmenanteil der SPD an den Personen- und Parteienstimmen in den Stadtteilen

Stimmanteil in %

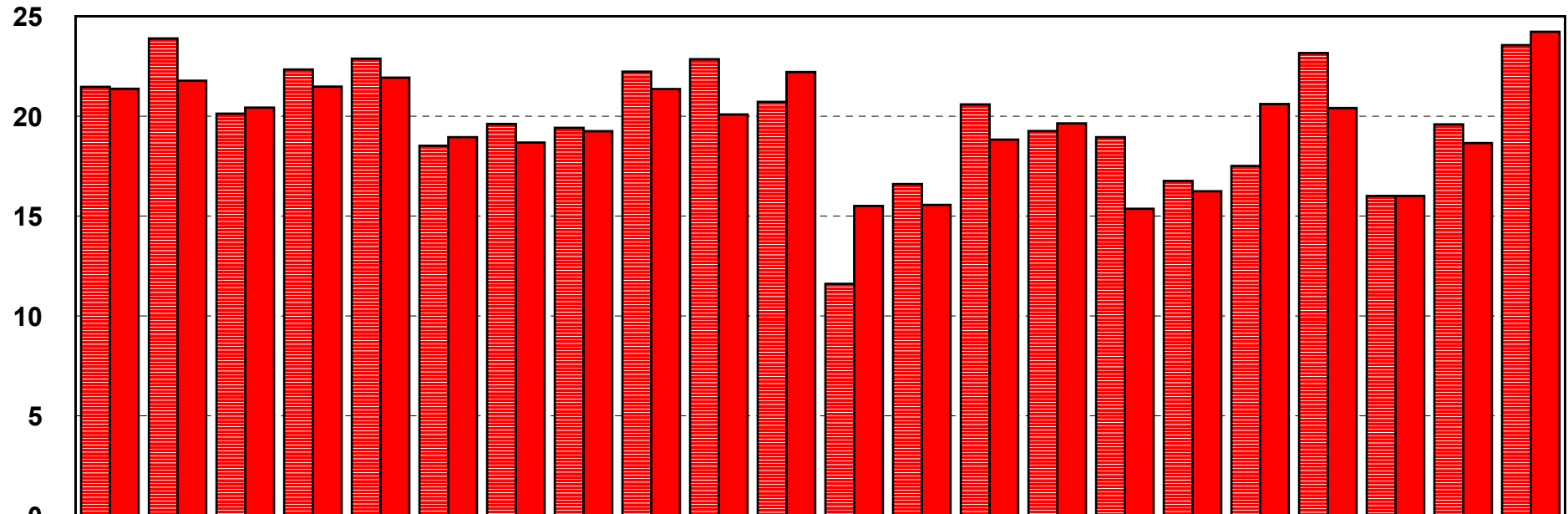

Personenstimme	21,47	23,89	20,13	22,34	22,88	18,52	19,61	19,42	22,23	22,85	20,72	11,61	16,61	20,59	19,26	18,95	16,76	17,51	23,16	16,01	19,59	23,56
Parteienstimme	21,37	21,78	20,43	21,48	21,93	18,95	18,68	19,25	21,36	20,09	22,21	15,51	15,56	18,83	19,64	15,37	16,24	20,61	20,41	16,01	18,66	24,23

Landtagswahl am 26. März 2006

Stimmenanteil der FDP an den Personen- und Parteienstimmen in den Stadtteilen

Stimmanteil in %

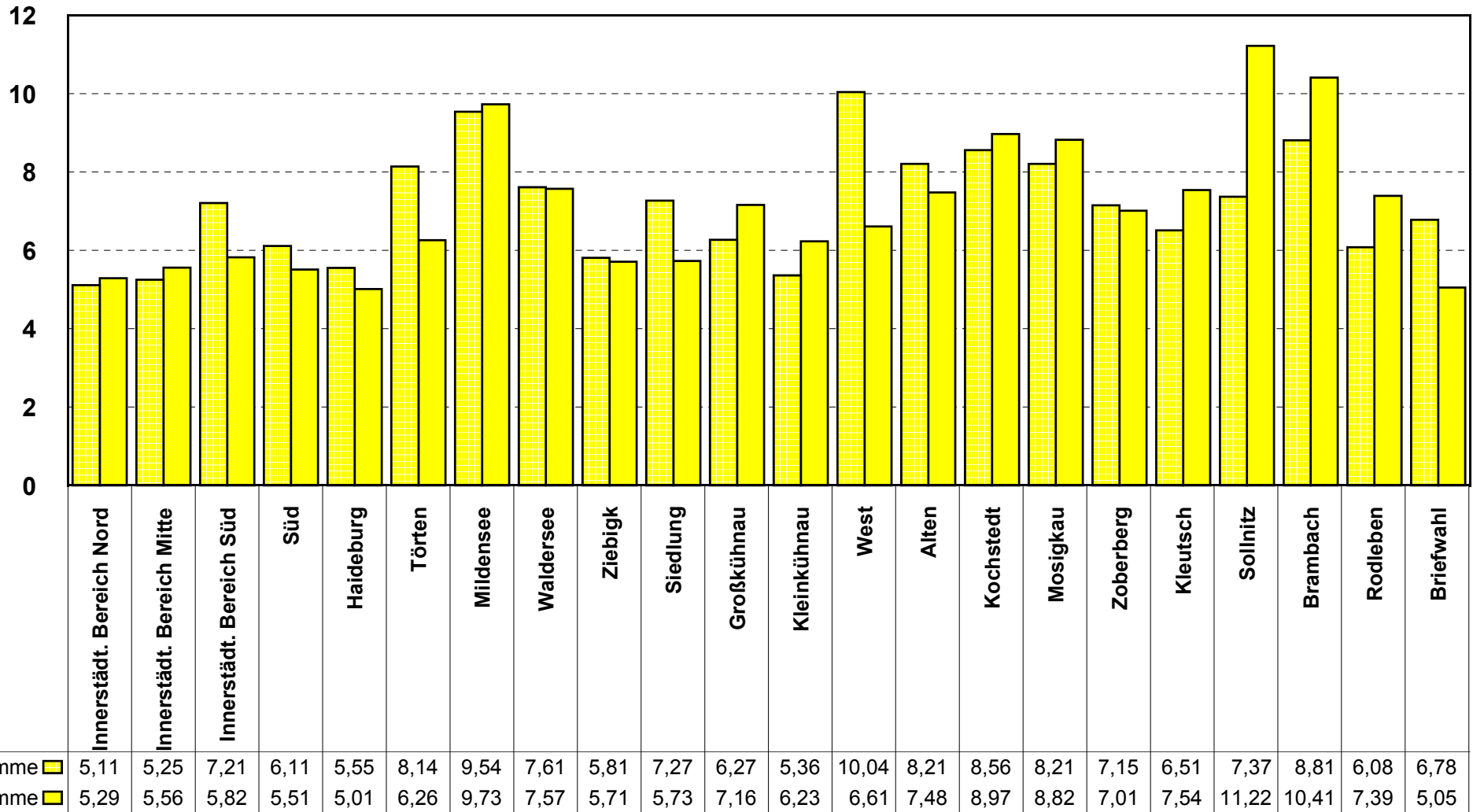

Stadtteile

Landtagswahl am 26. März 2006

Stimmenanteil der GRÜNE an den Personen- und Parteienstimmen in den Stadtteilen

Stimmanteil in %

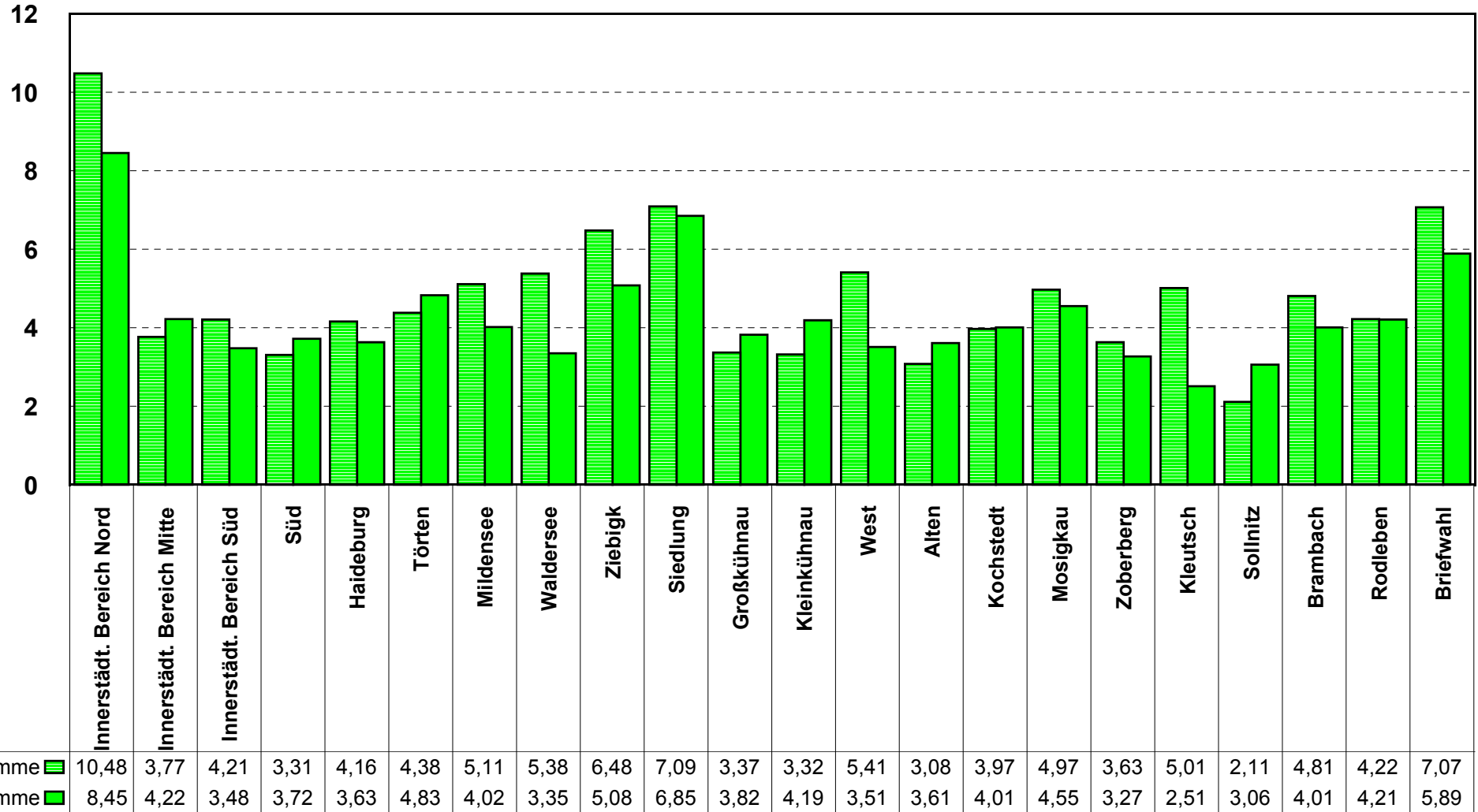

Stadtteile

Landtagswahl am 26. März 2006

Stimmenanteil der übrigen Bewerber und Parteien an den Personen- und Parteienstimmen

Stimmanteil in %

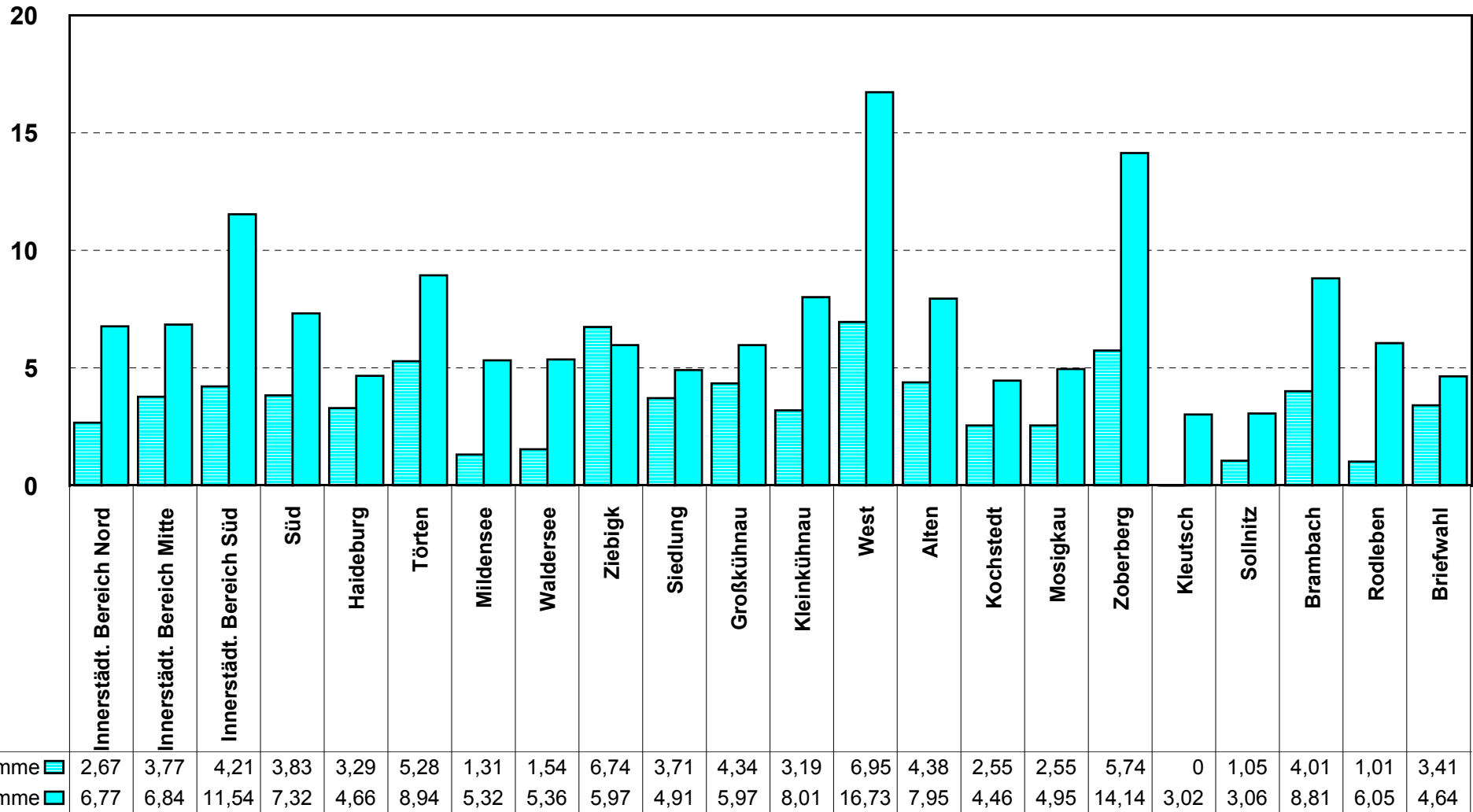

Stadtteile

Landtagswahl am 26. März 2006

Entwicklung des Personenstimmenanteils zu 2002

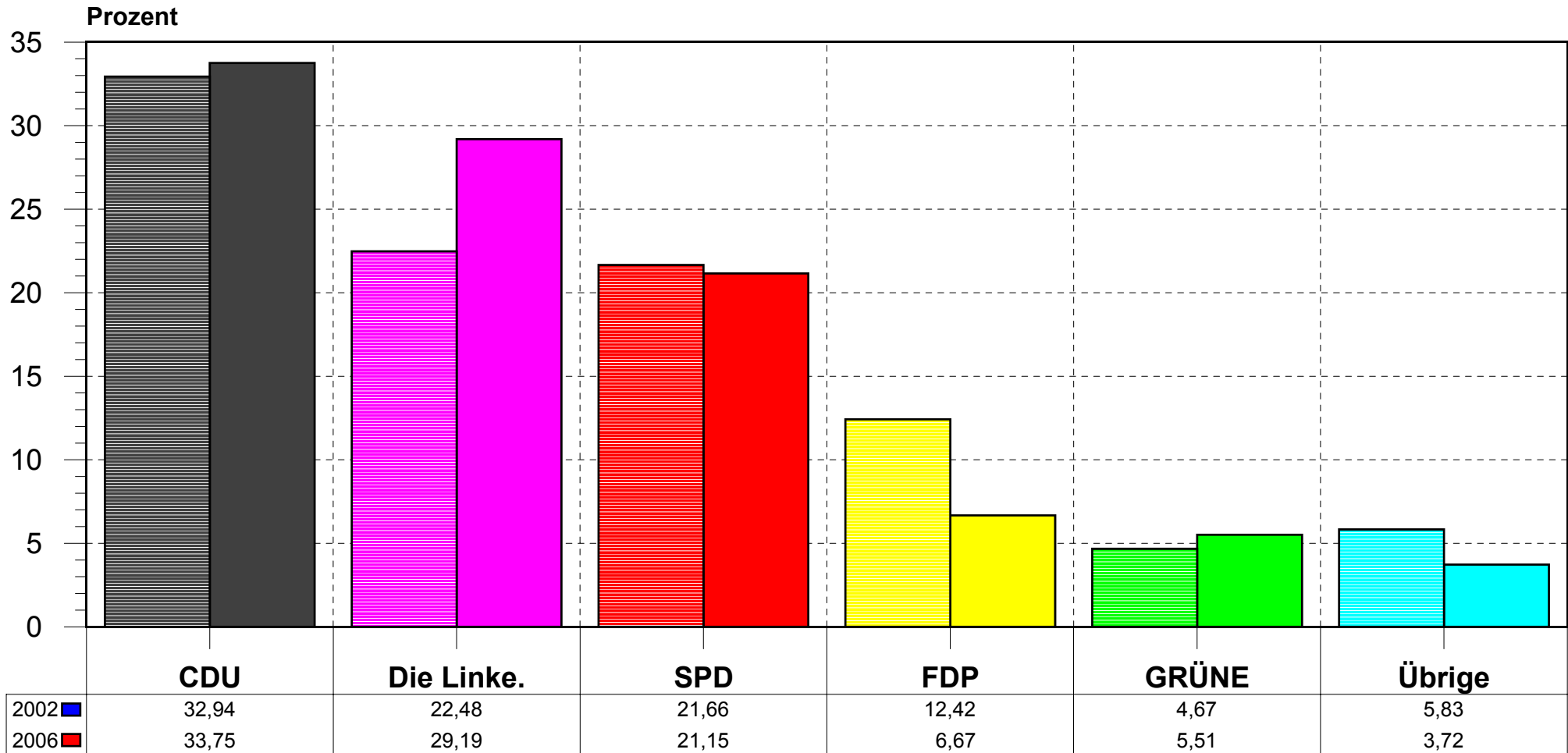

Parteizugehörigkeit der Wahlbewerber

Landtagswahl am 26. März 2006

Entwicklung des Parteienstimmenanteils zu 2002

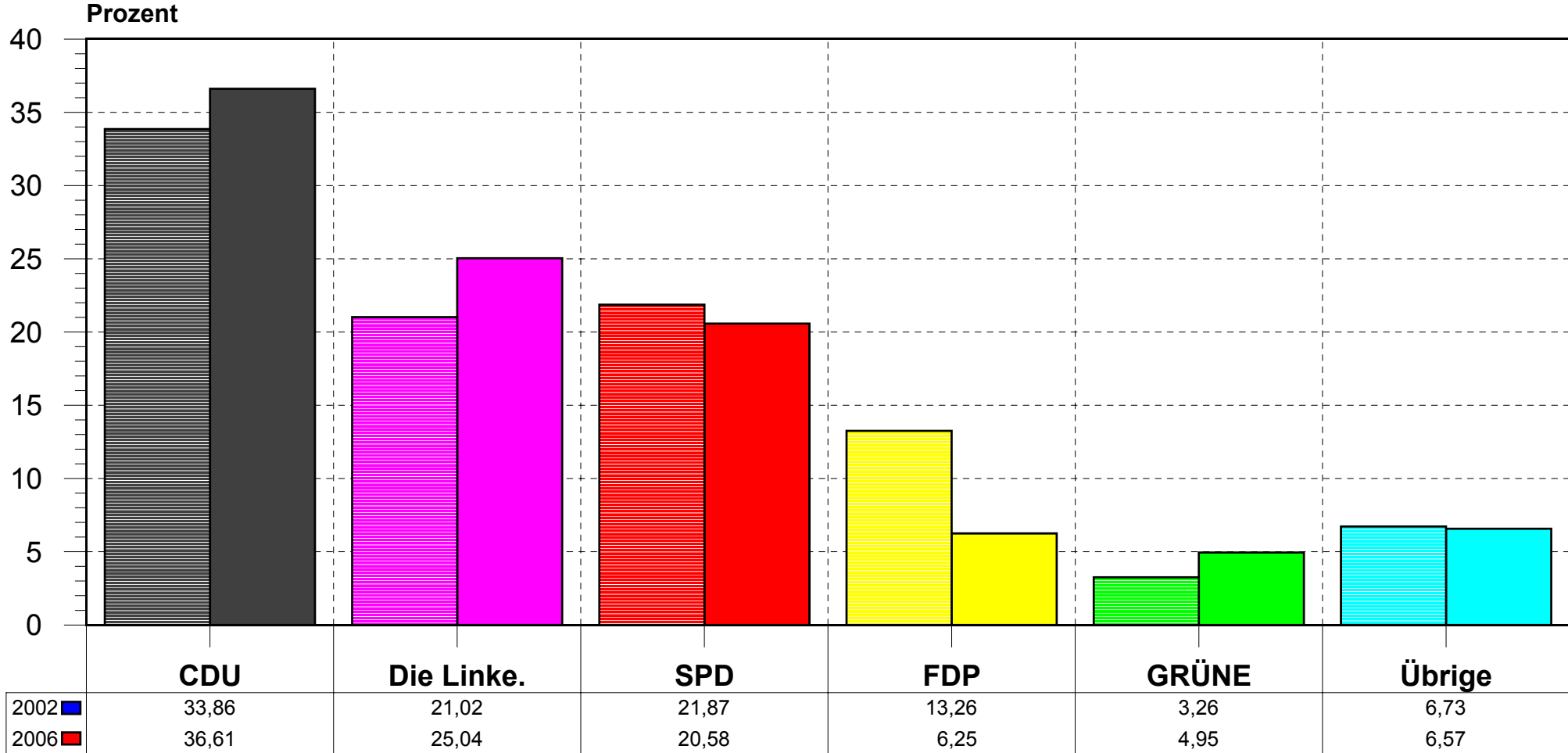

Parteizugehörigkeit der Wahlbewerber

Quelle: Wahlamt der Stadt Dessau

Landtagswahl am 26. März 2006

Gewinn-/Verlustrechnung der Personenstimmen zu 2002

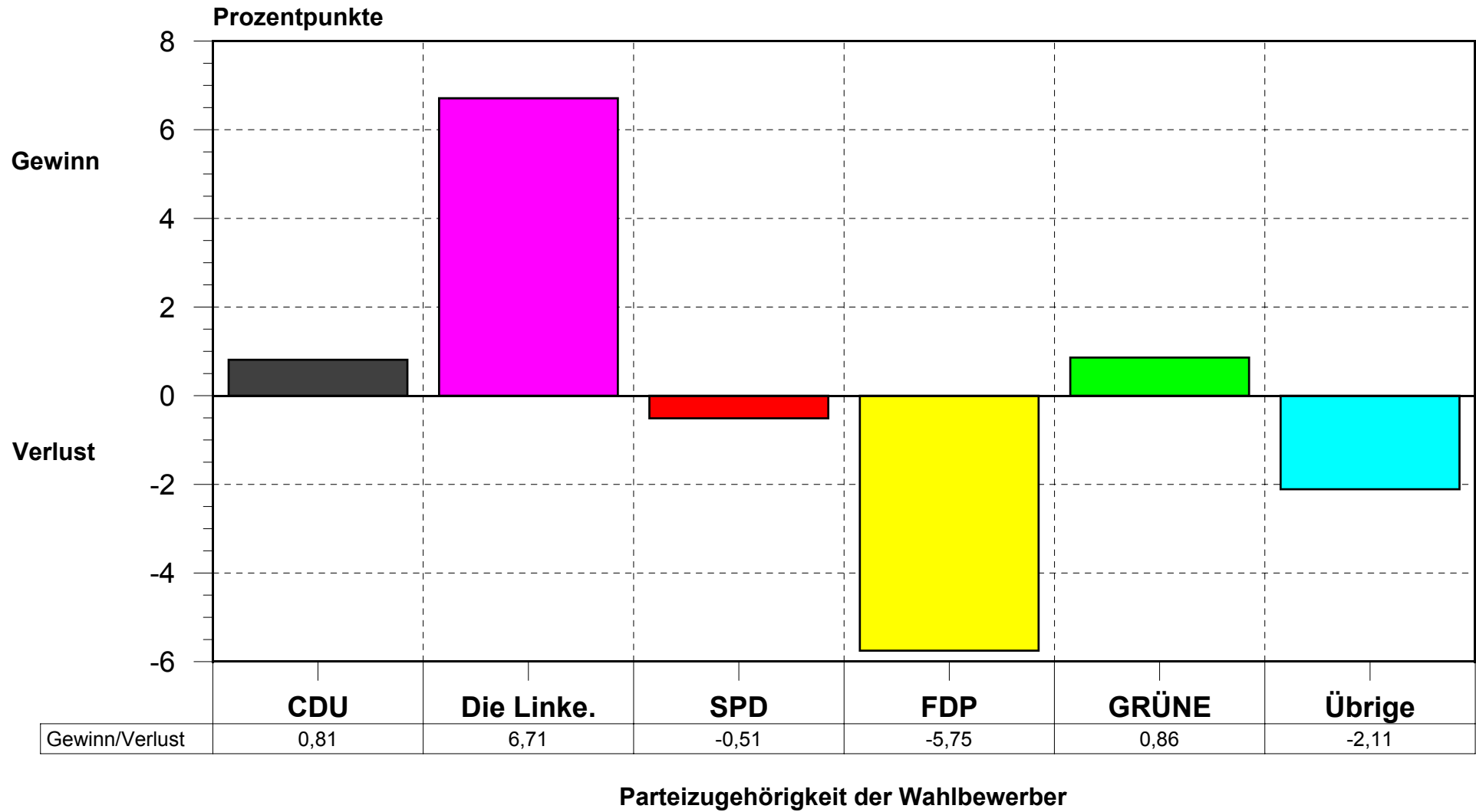

Landtagswahl am 26. März 2006

Gewinn-/Verlustrechnung der Parteienstimmen zu 2002

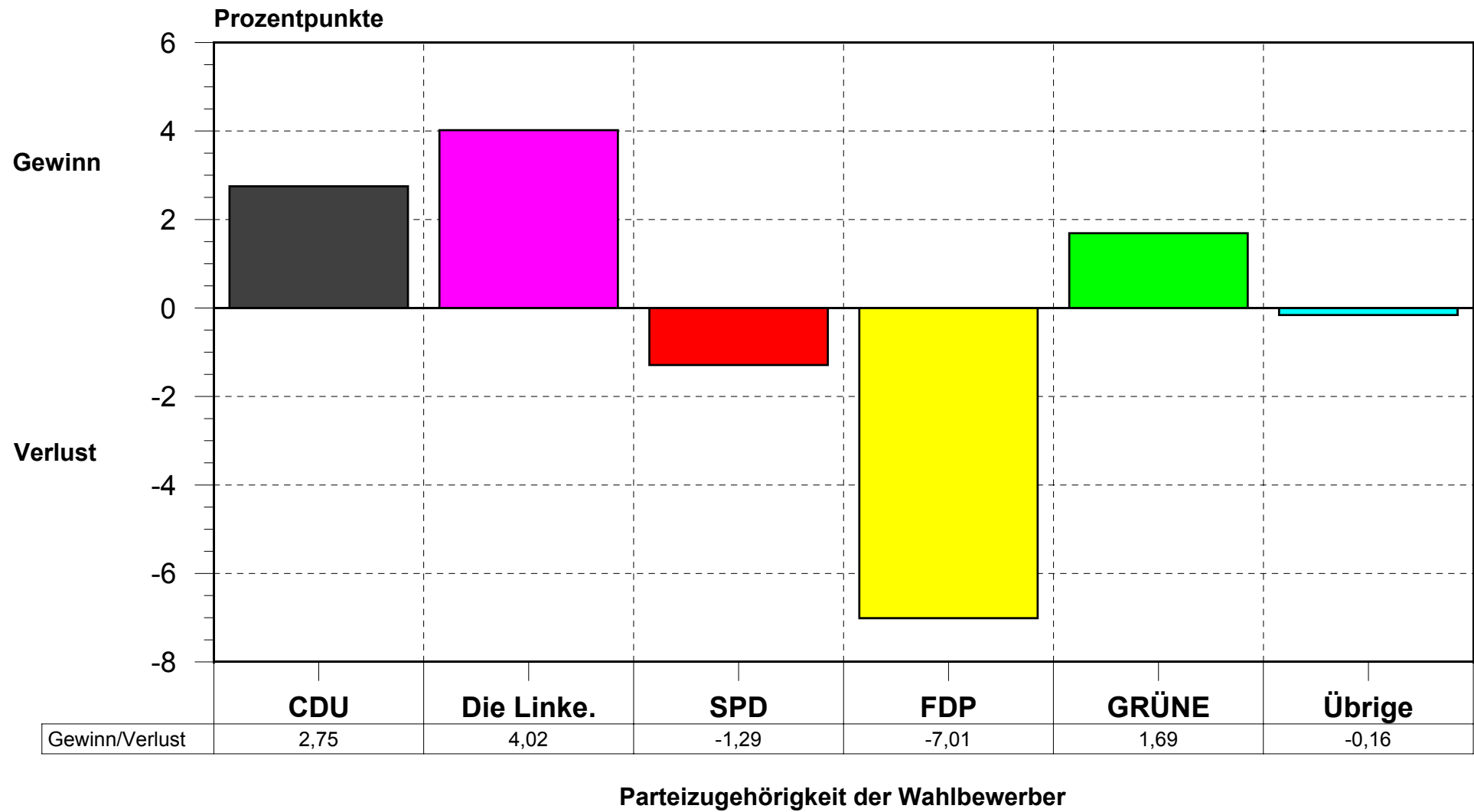

**Landtagswahl vom 26. März 2006
Ergebnisse der repräsentativen Wahlstatistik
in Sachsen-Anhalt**

Landtagswahl in Sachsen-Anhalt 2006

Ergebnisse der repräsentativen
Wahlstatistik

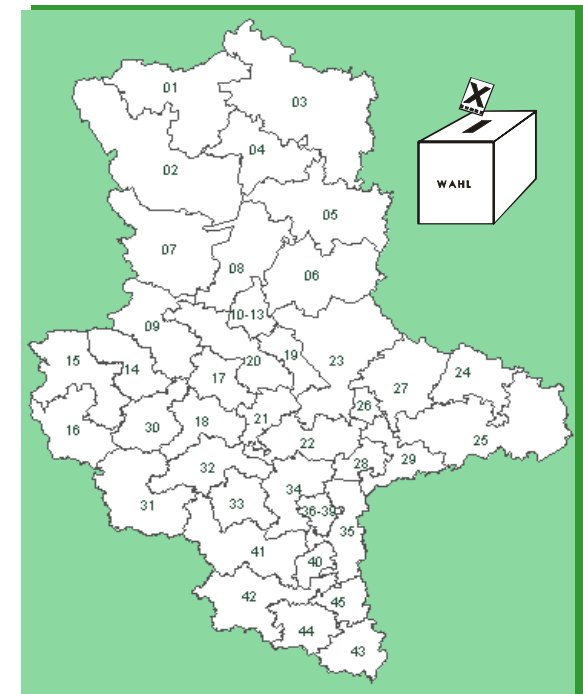

SACHSEN-ANHALT

Statistisches Landesamt

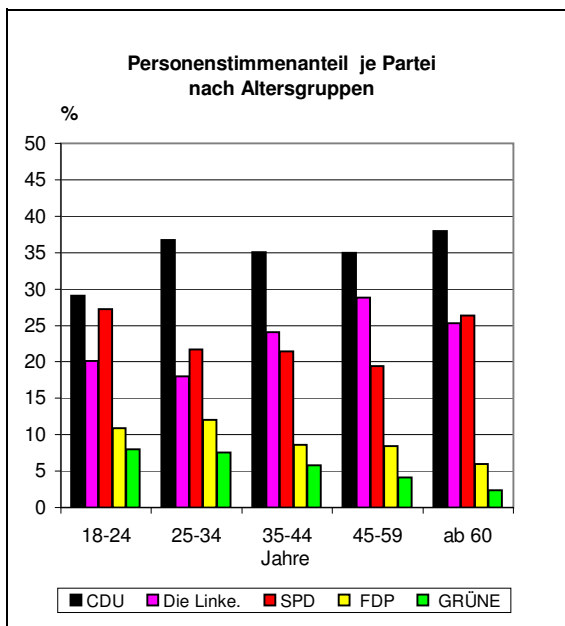
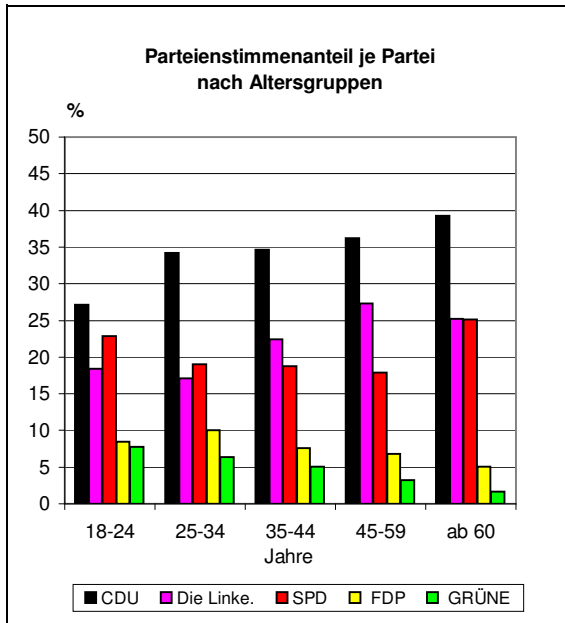

Stimmensplitting

Wähler mit Parteienstimme	gaben ihre Personenstimme zu	
CDU	83% ebenfalls der	CDU
	6% der	SPD
	5% der	FDP
	2% der	Die Linke.
Die Linke.	86% ebenfalls der	Die Linke.
	7% der	SPD
	3% der	CDU
	2% der	FDP
SPD	80% ebenfalls der	SPD
	7% der	CDU
	6% der	Die Linke.
	3% den	GRÜNEN
FDP	60% ebenfalls der	FDP
	26% der	CDU
	6% der	SPD
	3% der	Die Linke.

Die Ergebnisse beinhalten nur Urnenwahlbezirke

Herausgeber:

Statistisches Landesamt Sachsen-Anhalt
Öffentlichkeitsarbeit
Postfach 20 11 56 (Merseburger Straße 2)
06012 Halle (Saale)

Auskünfte: 0345 2318-777/715/716 - Vertrieb 718
Telefax: 0345 2318-913
Internet: <http://www.statistik.sachsen-anhalt.de>
E-Mail: info@stala.mi.lsa-net.de
shop@stala.mi.lsa-net.de

1. Auflage Auflagenhöhe: 650 April 2006

© Statistisches Landesamt Sachsen-Anhalt, Halle (Saale), 2006
Vervielfältigung und Verbreitung, auch auszugsweise, mit
Quellenangabe gestattet.

Wahlbeteiligung in %			
Altersgruppen	Landtagswahl		Bundestagswahl
	2006	2002	2005
Wähler insgesamt			
18 bis unter 21 Jahre	31,5	36,6	59,2
21 bis unter 25 Jahre	25,6	33,4	55,9
25 bis unter 30 Jahre	27,2	37,8	58,9
30 bis unter 35 Jahre	30,6	44,5	64,0
35 bis unter 40 Jahre	36,5	51,3	70,0
40 bis unter 45 Jahre	40,5	53,8	72,3
45 bis unter 50 Jahre	41,9	57,8	73,0
50 bis unter 60 Jahre	45,1	60,6	74,2
60 bis unter 70 Jahre	51,3	64,9	73,8
70 Jahre und älter	42,5	53,7	60,0
Wähler insgesamt	40,5	53,3	67,7
Männer			
18 bis unter 21 Jahre	33,2	35,7	59,1
21 bis unter 25 Jahre	27,1	32,9	54,7
25 bis unter 30 Jahre	26,7	37,9	57,0
30 bis unter 35 Jahre	29,0	43,4	61,6
35 bis unter 40 Jahre	35,0	49,9	67,6
40 bis unter 45 Jahre	40,2	52,6	69,7
45 bis unter 50 Jahre	41,7	57,2	72,1
50 bis unter 60 Jahre	45,2	60,5	73,0
60 bis unter 70 Jahre	51,6	65,6	74,5
70 Jahre und älter	50,5	63,1	68,1
Männer insgesamt	41,1	53,6	67,9
Frauen			
18 bis unter 21 Jahre	29,7	37,6	59,3
21 bis unter 25 Jahre	23,9	34,1	57,3
25 bis unter 30 Jahre	27,7	37,8	61,1
30 bis unter 35 Jahre	32,4	45,6	66,7
35 bis unter 40 Jahre	38,0	52,8	72,6
40 bis unter 45 Jahre	40,8	55,1	75,1
45 bis unter 50 Jahre	42,1	58,3	73,8
50 bis unter 60 Jahre	45,1	60,8	75,5
60 bis unter 70 Jahre	51,0	64,2	73,1
70 Jahre und älter	38,0	49,1	55,7
Frauen insgesamt	39,9	53,1	67,5

Parteienstimmenanteile je Partei nach Altersgruppen und Geschlecht in %						
Partei	Altersgruppen					Insg.
	18-24	25-34	35-44	45-59	ab 60	
Wähler insgesamt						
CDU	27,1	34,2	34,6	36,2	39,3	36,4
Die Linke.	18,4	17,1	22,4	27,3	25,2	24,2
SPD	22,9	19,0	18,8	17,9	25,1	21,3
FDP	8,5	10,0	7,6	6,8	5,1	6,7
GRÜNE	7,8	6,4	5,1	3,2	1,7	3,5
DVU	7,1	5,5	4,0	3,0	1,2	2,9
Eltern	1,6	4,3	3,4	1,7	0,5	1,7
Männer						
CDU	29,3	33,9	35,5	35,3	35,5	34,8
Die Linke.	18,5	16,9	23,2	29,2	29,7	26,4
SPD	20,4	17,1	17,0	16,6	24,3	19,8
FDP	9,2	11,9	8,1	7,0	4,9	7,0
GRÜNE	6,9	5,5	4,8	2,6	1,4	3,2
DVU	9,6	8,1	5,9	4,4	1,8	4,5
Eltern	0,4	2,2	1,8	0,9	0,3	0,9
Frauen						
CDU	24,4	34,5	33,8	37,2	42,4	37,8
Die Linke.	18,3	17,3	21,7	25,4	21,5	22,1
SPD	26,1	20,9	20,6	19,3	25,7	22,7
FDP	7,6	8,0	7,0	6,7	5,3	6,3
GRÜNE	8,8	7,3	5,4	3,7	2,0	3,9
DVU	4,0	2,7	2,1	1,6	0,6	1,5
Eltern	3,1	6,6	5,1	2,4	0,7	2,5

Wählerschaft der Parteien nach Geschlecht von 1 000 Wählern nachstehender Parteien waren				
Partei	männlich		weiblich	
	2006	2002	2006	2002
CDU	466	479	534	521
Die Linke.	532	488	468	512
SPD	453	453	547	547
FDP	513	472	487	528
GRÜNE	439	428	561	572
von 1 000 Wählern waren...	männlich		weiblich	
	2006	2002	2006	2002
	487	478	513	522

Gewinn- und Verlustrechnung nach Altersgruppen und Geschlecht in %						
Partei	Altersgruppen					Insg.
	18-24	25-34	35-44	45-59	ab 60	
Männer						
CDU	-8,2	-5,7	-5,5	-3,1	-1,4	-3,7
Die Linke.	3,4	1,6	4,5	7,4	7,2	6,2
SPD	8,1	5,3	4,3	-0,6	-1,8	1,5
FDP	-9,2	-6,2	-6,8	-6,1	-4,1	-6,0
GRÜNE	4,3	2,9	2,3	1,2	0,6	1,6
Frauen						
CDU	-13,7	-5,8	-4,6	-0,6	3,3	-0,9
Die Linke.	2,9	1,7	0,9	3,5	2,4	2,5
SPD	11,8	8,3	6,6	1,0	-2,3	2,2
FDP	-9,7	-9,6	-8,7	-7,7	-4,8	-7,1
GRÜNE	5,9	3,3	2,6	1,6	1,0	1,9

**Endgültige Wahlergebnisse
der Landtagswahl vom 26. März 2006 in der Stadt Dessau
nach Wahlbezirken
(einschließlich Briefwahlbezirke)**

Ergebnis

der Wahl zum Landtag von Sachsen-Anhalt am 26. März 2006

Erfassungszeit : 29.03.2006, 13:22:04 Uhr

A Wahlberechtigte insg. **1.844** A1 Wahlb. o. Sperrv. **1.722** A2 Wahlb. m. Sperrv. **122** A3 Wahlb. nach Paragraph **0**

B Wähler insgesamt **718** B1 Wähler mit Wahrschein **0**

Wahlbeteiligung : **38,94** %

	Personenstimmen		Parteienstimmen
C Ungültige Stimmen	14	E Ungültige Stimmen	11
D Gültige Stimmen	704	F Gültige Stimmen	707

Von den gültigen Stimmen entfallen auf :

Sign. Bewerber/innen	Partei	Stimmen absolut in %	Sign. Partei	Stimmen absolut in %	Vergl. zu 2002 in %
D 01 Brumme, Kurt	CDU	224 31,82	F 01 CDU	227 32,11	-
D 02 Hoffmann, Frank	Die Linke.	242 34,38	F 02 Die Linke.	227 32,11	-
D 03 Wendt, Kuno	SPD	147 20,88	F 03 SPD	153 21,64	-
D 04 Böttcher, Manfred	FDP	39 5,54	F 04 FDP	39 5,52	-
D 05 Brunar, Iris	GRÜNE	22 3,12	F 05 GRÜNE	12 1,70	-
			F 06 AGFG	3 0,42	-
			F 07 BBW	2 0,28	-
			F 08 DVU	24 3,39	-
			F 10 REP	2 0,28	-
			F 11 Eltern	2 0,28	-
			F 12 FP Deutschlands	0 0,00	-

Sign. Bewerber/innen	Partei	Stimmen absolut in %	Sign. Partei	Stimmen absolut in %	<i>Vergl. zu 2002</i> in %
			F 13 future!	2 0,28	-
D 15 Meier, Edmund	MLPD	11 1,56	F 15 MLPD	8 1,13	-
			F 16 Pro DM	0 0,00	-
			F 18 Bü - DKP/KPD	1 0,14	-
D 19 Gerdung, Rainer	Off D-STATT-DSU	8 1,14	F 19 Off D-STATT-DSU	2 0,28	-
			F 20 GUT	3 0,42	-
D 21 Schröter, Kurt	EB	11 1,56			

Ergebnis

der Wahl zum Landtag von Sachsen-Anhalt am 26. März 2006

Erfassungszeit : 29.03.2006, 13:23:26 Uhr

A Wahlberechtigte insg. **2.122** A1 Wahlb. o. Sperrv. **2.012** A2 Wahlb. m. Sperrv. **110** A3 Wahlb. nach Paragraph **0**

B Wähler insgesamt **642** B1 Wähler mit Wahrschein **0**

Wahlbeteiligung : **30,25** %

Personenstimmen		Parteienstimmen	
C Ungültige Stimmen	15	E Ungültige Stimmen	12
D Gültige Stimmen	627	F Gültige Stimmen	630

Von den gültigen Stimmen entfallen auf :

Sign. Bewerber/innen	Partei	Stimmen absolut in %	Sign. Partei	Stimmen absolut in %	Vergl. zu 2002 in %
D 01 Brumme, Kurt	CDU	221 35,25	F 01 CDU	235 37,30	-
D 02 Hoffmann, Frank	Die Linke.	167 26,63	F 02 Die Linke.	158 25,08	-
D 03 Wendt, Kuno	SPD	146 23,29	F 03 SPD	139 22,06	-
D 04 Böttcher, Manfred	FDP	28 4,47	F 04 FDP	31 4,92	-
D 05 Brunar, Iris	GRÜNE	52 8,29	F 05 GRÜNE	39 6,19	-
			F 06 AGFG	2 0,32	-
			F 07 BBW	1 0,16	-
			F 08 DVU	15 2,38	-
			F 10 REP	0 0,00	-
			F 11 Eltern	3 0,48	-
			F 12 FP Deutschlands	0 0,00	-

Sign. Bewerber/innen	Partei	Stimmen absolut in %	Sign. Partei	Stimmen absolut in %	<i>Vergl. zu 2002</i> in %
			F 13 future!	0 0,00	-
D 15 Meier, Edmund	MLPD	5 0,80	F 15 MLPD	6 0,95	-
			F 16 Pro DM	0 0,00	-
			F 18 Bü - DKP/KPD	0 0,00	-
D 19 Gerdung, Rainer	Off D-STATT-DSU	5 0,80	F 19 Off D-STATT-DSU	0 0,00	-
			F 20 GUT	1 0,16	-
D 21 Schröter, Kurt	EB	3 0,48			

Ergebnis

der Wahl zum Landtag von Sachsen-Anhalt am 26. März 2006

Erfassungszeit : 29.03.2006, 13:24:19 Uhr

A Wahlberechtigte insg. **1.234** A1 Wahlb. o. Sperrv. **1.184** A2 Wahlb. m. Sperrv. **50** A3 Wahlb. nach Paragraph **0**

B Wähler insgesamt **418** B1 Wähler mit Wahrschein **0**

Wahlbeteiligung : **33,87 %**

	Personenstimmen		Parteienstimmen
C Ungültige Stimmen	10	E Ungültige Stimmen	7
D Gültige Stimmen	408	F Gültige Stimmen	411

Von den gültigen Stimmen entfallen auf :

Sign. Bewerber/innen	Partei	Stimmen absolut in %	Sign. Partei	Stimmen absolut in %	Vergl. zu 2002 in %
D 01 Brumme, Kurt	CDU	130 31,86	F 01 CDU	129 31,39	-
D 02 Hoffmann, Frank	Die Linke.	120 29,41	F 02 Die Linke.	97 23,60	-
D 03 Wendt, Kuno	SPD	85 20,83	F 03 SPD	82 19,95	-
D 04 Böttcher, Manfred	FDP	17 4,17	F 04 FDP	20 4,87	-
D 05 Brunar, Iris	GRÜNE	49 12,01	F 05 GRÜNE	52 12,65	-
			F 06 AGFG	1 0,24	-
			F 07 BBW	1 0,24	-
			F 08 DVU	16 3,89	-
			F 10 REP	2 0,49	-
			F 11 Eltern	5 1,22	-
			F 12 FP Deutschlands	0 0,00	-

Sign. Bewerber/innen	Partei	Stimmen absolut in %	Sign. Partei	Stimmen absolut in %	<i>Vergl. zu 2002</i> in %
			F 13 future!	0 0,00	-
D 15 Meier, Edmund	MLPD	0 0,00	F 15 MLPD	0 0,00	-
			F 16 Pro DM	1 0,24	-
			F 18 Bü - DKP/KPD	0 0,00	-
D 19 Gerdung, Rainer	Off D-STATT-DSU	5 1,23	F 19 Off D-STATT-DSU	1 0,24	-
			F 20 GUT	4 0,97	-
D 21 Schröter, Kurt	EB	2 0,49			

Ergebnis

der Wahl zum Landtag von Sachsen-Anhalt am 26. März 2006

Erfassungszeit : 29.03.2006, 13:25:22 Uhr

A Wahlberechtigte insg. **959** A1 Wahlb. o. Sperrv. **898** A2 Wahlb. m. Sperrv. **61** A3 Wahlb. nach Paragraph **0**

B Wähler insgesamt **434** B1 Wähler mit Wahrschein **0**

Wahlbeteiligung : **45,26** %

Personenstimmen

C Ungültige Stimmen **12**
 D Gültige Stimmen **422**

Parteienstimmen

E Ungültige Stimmen **6**
 F Gültige Stimmen **428**

Von den gültigen Stimmen entfallen auf :

Sign. Bewerber/innen	Partei	Stimmen absolut in %	Sign. Partei	Stimmen absolut in %	Vergl. zu 2002 in %
D 01 Brumme, Kurt	CDU	137 32,46	F 01 CDU	153 35,75	-
D 02 Hoffmann, Frank	Die Linke.	91 21,56	F 02 Die Linke.	75 17,52	-
D 03 Wendt, Kuno	SPD	96 22,75	F 03 SPD	113 26,40	-
D 04 Böttcher, Manfred	FDP	15 3,55	F 04 FDP	14 3,27	-
D 05 Brunar, Iris	GRÜNE	68 16,11	F 05 GRÜNE	52 12,15	-
			F 06 AGFG	0 0,00	-
			F 07 BBW	0 0,00	-
			F 08 DVU	9 2,10	-
			F 10 REP	1 0,23	-
			F 11 Eltern	6 1,40	-
			F 12 FP Deutschlands	0 0,00	-

Sign. Bewerber/innen	Partei	Stimmen absolut in %	Sign. Partei	Stimmen absolut in %	<i>Vergl. zu 2002</i> in %
			F 13 future!	1 0,23	-
D 15 Meier, Edmund	MLPD	2 0,47	F 15 MLPD	0 0,00	-
			F 16 Pro DM	0 0,00	-
			F 18 Bü - DKP/KPD	0 0,00	-
D 19 Gerdung, Rainer	Off D-STATT-DSU	9 2,13	F 19 Off D-STATT-DSU	1 0,23	-
			F 20 GUT	3 0,70	-
D 21 Schröter, Kurt	EB	4 0,95			

Ergebnis

der Wahl zum Landtag von Sachsen-Anhalt am 26. März 2006

Erfassungszeit : 29.03.2006, 13:26:18 Uhr

A Wahlberechtigte insg. **1.484** A1 Wahlb. o. Sperrv. **1.364** A2 Wahlb. m. Sperrv. **120** A3 Wahlb. nach Paragraph **0**

B Wähler insgesamt **594** B1 Wähler mit Wahrschein **0**

Wahlbeteiligung : **40,03** %

Personenstimmen		Parteienstimmen	
C Ungültige Stimmen	15	E Ungültige Stimmen	8
D Gültige Stimmen	579	F Gültige Stimmen	586

Von den gültigen Stimmen entfallen auf :

Sign. Bewerber/innen	Partei	Stimmen absolut in %	Sign. Partei	Stimmen absolut in %	Vergl. zu 2002 in %
D 01 Brumme, Kurt	CDU	197 34,02	F 01 CDU	210 35,84	-
D 02 Hoffmann, Frank	Die Linke.	162 27,98	F 02 Die Linke.	144 24,57	-
D 03 Wendt, Kuno	SPD	125 21,59	F 03 SPD	130 22,18	-
D 04 Böttcher, Manfred	FDP	31 5,35	F 04 FDP	29 4,95	-
D 05 Brunar, Iris	GRÜNE	55 9,50	F 05 GRÜNE	36 6,14	-
			F 06 AGFG	5 0,85	-
			F 07 BBW	0 0,00	-
			F 08 DVU	17 2,90	-
			F 10 REP	0 0,00	-
			F 11 Eltern	7 1,19	-
			F 12 FP Deutschlands	0 0,00	-

Sign. Bewerber/innen	Partei	Stimmen absolut in %	Sign. Partei	Stimmen absolut in %	Vergl. zu 2002 in %
			F 13 future!	1 0,17	-
D 15 Meier, Edmund	MLPD	4 0,69	F 15 MLPD	4 0,68	-
			F 16 Pro DM	1 0,17	-
			F 18 Bü - DKP/KPD	0 0,00	-
D 19 Gerdung, Rainer	Off D-STATT-DSU	2 0,35	F 19 Off D-STATT-DSU	0 0,00	-
			F 20 GUT	2 0,34	-
D 21 Schröter, Kurt	EB	3 0,52			

Ergebnis

der Wahl zum Landtag von Sachsen-Anhalt am 26. März 2006

Erfassungszeit : 29.03.2006, 13:27:14 Uhr

A Wahlberechtigte insg. **1.743** A1 Wahlb. o. Sperrv. **1.627** A2 Wahlb. m. Sperrv. **116** A3 Wahlb. nach Paragraph **0**

B Wähler insgesamt **759** B1 Wähler mit Wahrschein **0**

Wahlbeteiligung : **43,55** %

	Personenstimmen		Parteienstimmen
C Ungültige Stimmen	15	E Ungültige Stimmen	6
D Gültige Stimmen	744	F Gültige Stimmen	753

Von den gültigen Stimmen entfallen auf :

Sign. Bewerber/innen	Partei	Stimmen absolut in %	Sign. Partei	Stimmen absolut in %	Vergl. zu 2002 in %
D 01 Brumme, Kurt	CDU	260 34,95	F 01 CDU	274 36,39	-
D 02 Hoffmann, Frank	Die Linke.	149 20,03	F 02 Die Linke.	134 17,80	-
D 03 Wendt, Kuno	SPD	149 20,03	F 03 SPD	134 17,80	-
D 04 Böttcher, Manfred	FDP	48 6,45	F 04 FDP	53 7,04	-
D 05 Brunar, Iris	GRÜNE	119 15,99	F 05 GRÜNE	106 14,08	-
			F 06 AGFG	2 0,27	-
			F 07 BBW	1 0,13	-
			F 08 DVU	22 2,92	-
			F 10 REP	1 0,13	-
			F 11 Eltern	12 1,59	-
			F 12 FP Deutschlands	0 0,00	-

Sign. Bewerber/innen	Partei	Stimmen absolut in %	Sign. Partei	Stimmen absolut in %	<i>Vergl. zu 2002</i> in %
			F 13 future!	1 0,13	-
D 15 Meier, Edmund	MLPD	3 0,40	F 15 MLPD	4 0,53	-
			F 16 Pro DM	0 0,00	-
			F 18 Bü - DKP/KPD	0 0,00	-
D 19 Gerdung, Rainer	Off D-STATT-DSU	9 1,21	F 19 Off D-STATT-DSU	0 0,00	-
			F 20 GUT	9 1,20	-
D 21 Schröter, Kurt	EB	7 0,94			

Ergebnis

der Wahl zum Landtag von Sachsen-Anhalt am 26. März 2006

Erfassungszeit : 29.03.2006, 11:54:51 Uhr

A Wahlberechtigte insg. **1.892** A1 Wahlb. o. Sperrv. **1.769** A2 Wahlb. m. Sperrv. **123** A3 Wahlb. nach Paragraph **0**

B Wähler insgesamt **750** B1 Wähler mit Wahrschein **0**

Wahlbeteiligung : **39,64** %

Personenstimmen

C Ungültige Stimmen **25**
 D Gültige Stimmen **725**

Parteienstimmen

E Ungültige Stimmen **12**
 F Gültige Stimmen **738**

Von den gültigen Stimmen entfallen auf :

Sign. Bewerber/innen	Partei	Stimmen absolut in %	Sign. Partei	Stimmen absolut in %	Vergl. zu 2002 in %
D 01 Kolze, Jens	CDU	255 35,17	F 01 CDU	261 35,37	-
D 02 Schönemann, Ralf	Die Linke.	225 31,03	F 02 Die Linke.	204 27,64	-
D 03 Sachse, Hans-Christian	SPD	156 21,52	F 03 SPD	156 21,14	-
D 04 Wentzkat, Siegfried	FDP	35 4,83	F 04 FDP	42 5,69	-
D 05 Dr. Weber, Ralf-Peter	GRÜNE	27 3,72	F 05 GRÜNE	25 3,39	-
			F 06 AGFG	8 1,08	-
			F 07 BBW	2 0,27	-
			F 08 DVU	23 3,12	-
			F 10 REP	5 0,68	-
			F 11 Eltern	1 0,14	-
			F 12 FP Deutschlands	1 0,14	-

Sign. Bewerber/innen	Partei	Stimmen absolut in %	Sign. Partei	Stimmen absolut in %	Vergl. zu 2002
					in %
			F 13 future!	0 0,00	-
D 15 Fuchs, Klaus	MLPD	8 1,10	F 15 MLPD	3 0,41	-
			F 16 Pro DM	1 0,14	-
			F 18 Bü - DKP/KPD	0 0,00	-
D 19 Ebert, Harald	Off D-STATT-DSU	8 1,10	F 19 Off D-STATT-DSU	0 0,00	-
			F 20 GUT	6 0,81	-
D 21 Scholz, Klaus	EB	11 1,52			

Ergebnis

der Wahl zum Landtag von Sachsen-Anhalt am 26. März 2006

Erfassungszeit : 29.03.2006, 11:56:36 Uhr

A Wahlberechtigte insg. **1.702** A1 Wahlb. o. Sperrv. **1.614** A2 Wahlb. m. Sperrv. **88** A3 Wahlb. nach Paragraph **0**

B Wähler insgesamt **610** B1 Wähler mit Wahrschein **0**

Wahlbeteiligung : **35,84** %

Personenstimmen

C Ungültige Stimmen **12**
 D Gültige Stimmen **598**

Parteienstimmen

E Ungültige Stimmen **5**
 F Gültige Stimmen **605**

Von den gültigen Stimmen entfallen auf :

Sign. Bewerber/innen	Partei	Stimmen absolut in %	Sign. Partei	Stimmen absolut in %	Vergl. zu 2002 in %
D 01 Kolze, Jens	CDU	183 30,60	F 01 CDU	177 29,26	-
D 02 Schönemann, Ralf	Die Linke.	221 36,96	F 02 Die Linke.	213 35,21	-
D 03 Sachse, Hans-Christian	SPD	141 23,58	F 03 SPD	131 21,65	-
D 04 Wentzkat, Siegfried	FDP	21 3,51	F 04 FDP	33 5,45	-
D 05 Dr. Weber, Ralf-Peter	GRÜNE	16 2,68	F 05 GRÜNE	22 3,64	-
			F 06 AGFG	0 0,00	-
			F 07 BBW	0 0,00	-
			F 08 DVU	15 2,48	-
			F 10 REP	2 0,33	-
			F 11 Eltern	2 0,33	-
			F 12 FP Deutschlands	0 0,00	-

Sign. Bewerber/innen	Partei	Stimmen absolut in %	Sign. Partei	Stimmen absolut in %	<i>Vergl. zu 2002</i> in %
			F 13 future!	1 0,17	-
D 15 Fuchs, Klaus	MLPD	5 0,84	F 15 MLPD	4 0,66	-
			F 16 Pro DM	2 0,33	-
			F 18 Bü - DKP/KPD	0 0,00	-
D 19 Ebert, Harald	Off D-STATT-DSU	5 0,84	F 19 Off D-STATT-DSU	1 0,17	-
			F 20 GUT	2 0,33	-
D 21 Scholz, Klaus	EB	6 1,00			

Ergebnis

der Wahl zum Landtag von Sachsen-Anhalt am 26. März 2006

Erfassungszeit : 29.03.2006, 11:58:05 Uhr

A Wahlberechtigte insg. **1.888** A1 Wahlb. o. Sperrv. **1.748** A2 Wahlb. m. Sperrv. **140** A3 Wahlb. nach Paragraph **0**

B Wähler insgesamt **752** B1 Wähler mit Wahrschein **0**

Wahlbeteiligung : **39,83** %

Personenstimmen

C Ungültige Stimmen **14**
 D Gültige Stimmen **738**

Parteienstimmen

E Ungültige Stimmen **14**
 F Gültige Stimmen **738**

Von den gültigen Stimmen entfallen auf :

Sign. Bewerber/innen	Partei	Stimmen absolut in %	Sign. Partei	Stimmen absolut in %	Vergl. zu 2002 in %
D 01 Kolze, Jens	CDU	209 28,32	F 01 CDU	239 32,38	-
D 02 Schönemann, Ralf	Die Linke.	238 32,25	F 02 Die Linke.	211 28,59	-
D 03 Sachse, Hans-Christian	SPD	195 26,42	F 03 SPD	168 22,76	-
D 04 Wentzkat, Siegfried	FDP	42 5,69	F 04 FDP	42 5,69	-
D 05 Dr. Weber, Ralf-Peter	GRÜNE	27 3,66	F 05 GRÜNE	28 3,79	-
			F 06 AGFG	2 0,27	-
			F 07 BBW	1 0,14	-
			F 08 DVU	23 3,12	-
			F 10 REP	4 0,54	-
			F 11 Eltern	7 0,95	-
			F 12 FP Deutschlands	0 0,00	-

Sign. Bewerber/innen	Partei	Stimmen absolut in %	Sign. Partei	Stimmen absolut in %	<i>Vergl. zu 2002</i> in %
			F 13 future!	3 0,41	-
D 15 Fuchs, Klaus	MLPD	4 0,54	F 15 MLPD	0 0,00	-
			F 16 Pro DM	1 0,14	-
			F 18 Bü - DKP/KPD	0 0,00	-
D 19 Ebert, Harald	Off D-STATT-DSU	12 1,63	F 19 Off D-STATT-DSU	2 0,27	-
			F 20 GUT	7 0,95	-
D 21 Scholz, Klaus	EB	11 1,49			

Ergebnis

der Wahl zum Landtag von Sachsen-Anhalt am 26. März 2006

Erfassungszeit : 29.03.2006, 11:58:52 Uhr

A Wahlberechtigte insg. **1.232** A1 Wahlb. o. Sperrv. **1.165** A2 Wahlb. m. Sperrv. **67** A3 Wahlb. nach Paragraph **0**

B Wähler insgesamt **472** B1 Wähler mit Wahrschein **0**

Wahlbeteiligung : **38,31** %

Personenstimmen

C Ungültige Stimmen **10**
 D Gültige Stimmen **462**

Parteienstimmen

E Ungültige Stimmen **9**
 F Gültige Stimmen **463**

Von den gültigen Stimmen entfallen auf :

Sign. Bewerber/innen	Partei	Stimmen absolut in %	Sign. Partei	Stimmen absolut in %	Vergl. zu 2002 in %
D 01 Kolze, Jens	CDU	122 26,41	F 01 CDU	124 26,78	-
D 02 Schönemann, Ralf	Die Linke.	152 32,90	F 02 Die Linke.	156 33,69	-
D 03 Sachse, Hans-Christian	SPD	123 26,62	F 03 SPD	103 22,25	-
D 04 Wentzkat, Siegfried	FDP	31 6,71	F 04 FDP	30 6,48	-
D 05 Dr. Weber, Ralf-Peter	GRÜNE	12 2,60	F 05 GRÜNE	18 3,89	-
			F 06 AGFG	1 0,22	-
			F 07 BBW	1 0,22	-
			F 08 DVU	16 3,46	-
			F 10 REP	2 0,43	-
			F 11 Eltern	3 0,65	-
			F 12 FP Deutschlands	1 0,22	-

Sign. Bewerber/innen	Partei	Stimmen absolut in %	Sign. Partei	Stimmen absolut in %	<i>Vergl. zu 2002</i> in %
			F 13 future!	0 0,00	-
D 15 Fuchs, Klaus	MLPD	3 0,65	F 15 MLPD	2 0,43	-
			F 16 Pro DM	0 0,00	-
			F 18 Bü - DKP/KPD	0 0,00	-
D 19 Ebert, Harald	Off D-STATT-DSU	10 2,16	F 19 Off D-STATT-DSU	1 0,22	-
			F 20 GUT	5 1,08	-
D 21 Scholz, Klaus	EB	9 1,95			

Ergebnis

der Wahl zum Landtag von Sachsen-Anhalt am 26. März 2006

Erfassungszeit : 29.03.2006, 11:59:45 Uhr

A Wahlberechtigte insg. **1.764** A1 Wahlb. o. Sperrv. **1.663** A2 Wahlb. m. Sperrv. **101** A3 Wahlb. nach Paragraph **0**

B Wähler insgesamt **666** B1 Wähler mit Wahrschein **0**

Wahlbeteiligung : **37,76 %**

Personenstimmen

C Ungültige Stimmen **8**
 D Gültige Stimmen **658**

Parteienstimmen

E Ungültige Stimmen **10**
 F Gültige Stimmen **656**

Von den gültigen Stimmen entfallen auf :

Sign. Bewerber/innen	Partei	Stimmen absolut in %	Sign. Partei	Stimmen absolut in %	Vergl. zu 2002 in %
D 01 Kolze, Jens	CDU	200 30,40	F 01 CDU	218 33,23	-
D 02 Schönemann, Ralf	Die Linke.	209 31,76	F 02 Die Linke.	179 27,29	-
D 03 Sachse, Hans-Christian	SPD	145 22,04	F 03 SPD	139 21,19	-
D 04 Wentzkat, Siegfried	FDP	38 5,78	F 04 FDP	31 4,73	-
D 05 Dr. Weber, Ralf-Peter	GRÜNE	38 5,78	F 05 GRÜNE	42 6,40	-
			F 06 AGFG	3 0,46	-
			F 07 BBW	1 0,15	-
			F 08 DVU	23 3,51	-
			F 10 REP	2 0,30	-
			F 11 Eltern	4 0,61	-
			F 12 FP Deutschlands	0 0,00	-

Sign. Bewerber/innen	Partei	Stimmen absolut in %	Sign. Partei	Stimmen absolut in %	Vergl. zu 2002 in %
			F 13 future!	1 0,15	-
D 15 Fuchs, Klaus	MLPD	8 1,22	F 15 MLPD	7 1,07	-
			F 16 Pro DM	1 0,15	-
			F 18 Bü - DKP/KPD	1 0,15	-
D 19 Ebert, Harald	Off D-STATT-DSU	12 1,82	F 19 Off D-STATT-DSU	0 0,00	-
			F 20 GUT	4 0,61	-
D 21 Scholz, Klaus	EB	8 1,22			

Ergebnis

der Wahl zum Landtag von Sachsen-Anhalt am 26. März 2006

Erfassungszeit : 29.03.2006, 12:34:03 Uhr

A Wahlberechtigte insg. **1.583** A1 Wahlb. o. Sperrv. **1.519** A2 Wahlb. m. Sperrv. **64** A3 Wahlb. nach Paragraph **0**

B Wähler insgesamt **422** B1 Wähler mit Wahrschein **0**

Wahlbeteiligung : **26,66** %

Personenstimmen

C Ungültige Stimmen **7**
 D Gültige Stimmen **415**

Parteienstimmen

E Ungültige Stimmen **5**
 F Gültige Stimmen **417**

Von den gültigen Stimmen entfallen auf :

Sign. Bewerber/innen	Partei	Stimmen absolut in %	Sign. Partei	Stimmen absolut in %	Vergl. zu 2002 in %
D 01 Kolze, Jens	CDU	128 30,84	F 01 CDU	133 31,89	-
D 02 Schönemann, Ralf	Die Linke.	148 35,66	F 02 Die Linke.	122 29,26	-
D 03 Sachse, Hans-Christian	SPD	82 19,76	F 03 SPD	82 19,66	-
D 04 Wentzkat, Siegfried	FDP	25 6,02	F 04 FDP	20 4,80	-
D 05 Dr. Weber, Ralf-Peter	GRÜNE	18 4,34	F 05 GRÜNE	15 3,60	-
			F 06 AGFG	0 0,00	-
			F 07 BBW	1 0,24	-
			F 08 DVU	23 5,52	-
			F 10 REP	2 0,48	-
			F 11 Eltern	5 1,20	-
			F 12 FP Deutschlands	0 0,00	-

Sign. Bewerber/innen	Partei	Stimmen absolut in %	Sign. Partei	Stimmen absolut in %	<i>Vergl. zu 2002</i> in %
			F 13 future!	1 0,24	-
D 15 Fuchs, Klaus	MLPD	5 1,20	F 15 MLPD	2 0,48	-
			F 16 Pro DM	2 0,48	-
			F 18 Bü - DKP/KPD	1 0,24	-
D 19 Ebert, Harald	Off D-STATT-DSU	7 1,69	F 19 Off D-STATT-DSU	2 0,48	-
			F 20 GUT	6 1,44	-
D 21 Scholz, Klaus	EB	2 0,48			

Ergebnis

der Wahl zum Landtag von Sachsen-Anhalt am 26. März 2006

Erfassungszeit : 29.03.2006, 12:35:00 Uhr

A Wahlberechtigte insg. **1.831** A1 Wahlb. o. Sperrv. **1.736** A2 Wahlb. m. Sperrv. **95** A3 Wahlb. nach Paragraph **0**

B Wähler insgesamt **557** B1 Wähler mit Wahrschein **0**

Wahlbeteiligung : **30,42 %**

Personenstimmen

C Ungültige Stimmen **11**
 D Gültige Stimmen **546**

Parteienstimmen

E Ungültige Stimmen **12**
 F Gültige Stimmen **545**

Von den gültigen Stimmen entfallen auf :

Sign. Bewerber/innen	Partei	Stimmen absolut in %	Sign. Partei	Stimmen absolut in %	Vergl. zu 2002 in %
D 01 Kolze, Jens	CDU	191 34,98	F 01 CDU	195 35,78	-
D 02 Schönemann, Ralf	Die Linke.	171 31,32	F 02 Die Linke.	144 26,42	-
D 03 Sachse, Hans-Christian	SPD	120 21,98	F 03 SPD	128 23,49	-
D 04 Wentzkat, Siegfried	FDP	41 7,51	F 04 FDP	32 5,87	-
D 05 Dr. Weber, Ralf-Peter	GRÜNE	12 2,20	F 05 GRÜNE	11 2,02	-
			F 06 AGFG	1 0,18	-
			F 07 BBW	0 0,00	-
			F 08 DVU	19 3,49	-
			F 10 REP	1 0,18	-
			F 11 Eltern	7 1,28	-
			F 12 FP Deutschlands	0 0,00	-

Sign. Bewerber/innen	Partei	Stimmen absolut in %	Sign. Partei	Stimmen absolut in %	<i>Vergl. zu 2002</i> in %
			F 13 future!	1 0,18	-
D 15 Fuchs, Klaus	MLPD	2 0,37	F 15 MLPD	2 0,37	-
			F 16 Pro DM	0 0,00	-
			F 18 Bü - DKP/KPD	0 0,00	-
D 19 Ebert, Harald	Off D-STATT-DSU	6 1,10	F 19 Off D-STATT-DSU	1 0,18	-
			F 20 GUT	3 0,55	-
D 21 Scholz, Klaus	EB	3 0,55			

Ergebnis

der Wahl zum Landtag von Sachsen-Anhalt am 26. März 2006

Erfassungszeit : 29.03.2006, 12:35:54 Uhr

A Wahlberechtigte insg. **1.379** A1 Wahlb. o. Sperrv. **1.354** A2 Wahlb. m. Sperrv. **25** A3 Wahlb. nach Paragraph **0**

B Wähler insgesamt **384** B1 Wähler mit Wahrschein **0**

Wahlbeteiligung : **27,85 %**

Personenstimmen

C Ungültige Stimmen **15**
 D Gültige Stimmen **369**

Parteienstimmen

E Ungültige Stimmen **10**
 F Gültige Stimmen **374**

Von den gültigen Stimmen entfallen auf :

Sign. Bewerber/innen	Partei	Stimmen absolut in %	Sign. Partei	Stimmen absolut in %	Vergl. zu 2002 in %
D 01 Kolze, Jens	CDU	104 28,18	F 01 CDU	101 27,01	-
D 02 Schönemann, Ralf	Die Linke.	116 31,44	F 02 Die Linke.	107 28,61	-
D 03 Sachse, Hans-Christian	SPD	82 22,22	F 03 SPD	82 21,93	-
D 04 Wentzkat, Siegfried	FDP	28 7,59	F 04 FDP	22 5,88	-
D 05 Dr. Weber, Ralf-Peter	GRÜNE	17 4,61	F 05 GRÜNE	15 4,01	-
			F 06 AGFG	2 0,53	-
			F 07 BBW	1 0,27	-
			F 08 DVU	28 7,49	-
			F 10 REP	1 0,27	-
			F 11 Eltern	4 1,07	-
			F 12 FP Deutschlands	0 0,00	-

Sign. Bewerber/innen	Partei	Stimmen absolut in %	Sign. Partei	Stimmen absolut in %	<i>Vergl. zu 2002</i> in %
			F 13 future!	1 0,27	-
D 15 Fuchs, Klaus	MLPD	7 1,90	F 15 MLPD	3 0,80	-
			F 16 Pro DM	0 0,00	-
			F 18 Bü - DKP/KPD	2 0,53	-
D 19 Ebert, Harald	Off D-STATT-DSU	5 1,36	F 19 Off D-STATT-DSU	1 0,27	-
			F 20 GUT	4 1,07	-
D 21 Scholz, Klaus	EB	10 2,71			

Ergebnis

der Wahl zum Landtag von Sachsen-Anhalt am 26. März 2006

Erfassungszeit : 29.03.2006, 12:36:46 Uhr

A Wahlberechtigte insg. **1.636** A1 Wahlb. o. Sperrv. **1.589** A2 Wahlb. m. Sperrv. **47** A3 Wahlb. nach Paragraph **0**

B Wähler insgesamt **483** B1 Wähler mit Wahrschein **0**

Wahlbeteiligung : **29,52** %

Personenstimmen

C Ungültige Stimmen **25**
 D Gültige Stimmen **458**

Parteienstimmen

E Ungültige Stimmen **17**
 F Gültige Stimmen **466**

Von den gültigen Stimmen entfallen auf :

Sign. Bewerber/innen	Partei	Stimmen absolut in %	Sign. Partei	Stimmen absolut in %	Vergl. zu 2002 in %
D 01 Kolze, Jens	CDU	117 25,55	F 01 CDU	128 27,47	-
D 02 Schönemann, Ralf	Die Linke.	172 37,55	F 02 Die Linke.	142 30,47	-
D 03 Sachse, Hans-Christian	SPD	88 19,21	F 03 SPD	89 19,10	-
D 04 Wentzkat, Siegfried	FDP	30 6,55	F 04 FDP	21 4,51	-
D 05 Dr. Weber, Ralf-Peter	GRÜNE	22 4,80	F 05 GRÜNE	15 3,22	-
			F 06 AGFG	2 0,43	-
			F 07 BBW	2 0,43	-
			F 08 DVU	40 8,58	-
			F 10 REP	1 0,21	-
			F 11 Eltern	6 1,29	-
			F 12 FP Deutschlands	1 0,21	-

Sign. Bewerber/innen	Partei	Stimmen absolut in %	Sign. Partei	Stimmen absolut in %	<i>Vergl. zu 2002</i> in %
			F 13 future!	4 0,86	-
D 15 Fuchs, Klaus	MLPD	5 1,09	F 15 MLPD	5 1,07	-
			F 16 Pro DM	1 0,21	-
			F 18 Bü - DKP/KPD	0 0,00	-
D 19 Ebert, Harald	Off D-STATT-DSU	13 2,84	F 19 Off D-STATT-DSU	3 0,64	-
			F 20 GUT	6 1,29	-
D 21 Scholz, Klaus	EB	11 2,40			

Ergebnis

der Wahl zum Landtag von Sachsen-Anhalt am 26. März 2006

Erfassungszeit : 29.03.2006, 12:37:48 Uhr

A Wahlberechtigte insg. **1.202** A1 Wahlb. o. Sperrv. **1.165** A2 Wahlb. m. Sperrv. **37** A3 Wahlb. nach Paragraph **0**

B Wähler insgesamt **389** B1 Wähler mit Wahrschein **0**

Wahlbeteiligung : **32,36** %

Personenstimmen

C Ungültige Stimmen **11**
 D Gültige Stimmen **378**

Parteienstimmen

E Ungültige Stimmen **8**
 F Gültige Stimmen **381**

Von den gültigen Stimmen entfallen auf :

Sign. Bewerber/innen	Partei	Stimmen absolut in %	Sign. Partei	Stimmen absolut in %	Vergl. zu 2002 in %
D 01 Kolze, Jens	CDU	139 36,77	F 01 CDU	129 33,86	-
D 02 Schönemann, Ralf	Die Linke.	106 28,04	F 02 Die Linke.	92 24,15	-
D 03 Sachse, Hans-Christian	SPD	64 16,93	F 03 SPD	65 17,06	-
D 04 Wentzkat, Siegfried	FDP	32 8,47	F 04 FDP	32 8,40	-
D 05 Dr. Weber, Ralf-Peter	GRÜNE	22 5,82	F 05 GRÜNE	20 5,25	-
			F 06 AGFG	3 0,79	-
			F 07 BBW	2 0,52	-
			F 08 DVU	24 6,30	-
			F 10 REP	3 0,79	-
			F 11 Eltern	4 1,05	-
			F 12 FP Deutschlands	0 0,00	-

Sign. Bewerber/innen	Partei	Stimmen absolut in %	Sign. Partei	Stimmen absolut in %	Vergl. zu 2002 in %
			F 13 future!	1 0,26	-
D 15 Fuchs, Klaus	MLPD	1 0,26	F 15 MLPD	2 0,52	-
			F 16 Pro DM	0 0,00	-
			F 18 Bü - DKP/KPD	0 0,00	-
D 19 Ebert, Harald	Off D-STATT-DSU	5 1,32	F 19 Off D-STATT-DSU	3 0,79	-
			F 20 GUT	1 0,26	-
D 21 Scholz, Klaus	EB	9 2,38			

Ergebnis

der Wahl zum Landtag von Sachsen-Anhalt am 26. März 2006

Erfassungszeit : 29.03.2006, 12:38:45 Uhr

A Wahlberechtigte insg. **1.537** A1 Wahlb. o. Sperrv. **1.434** A2 Wahlb. m. Sperrv. **103** A3 Wahlb. nach Paragraph **0**

B Wähler insgesamt **739** B1 Wähler mit Wahrschein **0**

Wahlbeteiligung : **48,08** %

Personenstimmen		Parteienstimmen	
C Ungültige Stimmen	12	E Ungültige Stimmen	7
D Gültige Stimmen	727	F Gültige Stimmen	732

Von den gültigen Stimmen entfallen auf :

Sign. Bewerber/innen	Partei	Stimmen absolut in %	Sign. Partei	Stimmen absolut in %	Vergl. zu 2002 in %
D 01 Kolze, Jens	CDU	263 36,18	F 01 CDU	290 39,62	-
D 02 Schönemann, Ralf	Die Linke.	202 27,79	F 02 Die Linke.	175 23,91	-
D 03 Sachse, Hans-Christian	SPD	155 21,32	F 03 SPD	143 19,54	-
D 04 Wentzkat, Siegfried	FDP	52 7,15	F 04 FDP	40 5,46	-
D 05 Dr. Weber, Ralf-Peter	GRÜNE	30 4,13	F 05 GRÜNE	40 5,46	-
			F 06 AGFG	2 0,27	-
			F 07 BBW	3 0,41	-
			F 08 DVU	19 2,60	-
			F 10 REP	1 0,14	-
			F 11 Eltern	3 0,41	-
			F 12 FP Deutschlands	1 0,14	-

Sign. Bewerber/innen	Partei	Stimmen absolut in %	Sign. Partei	Stimmen absolut in %	<i>Vergl. zu 2002</i> in %
			F 13 future!	0 0,00	-
D 15 Fuchs, Klaus	MLPD	6 0,83	F 15 MLPD	4 0,55	-
			F 16 Pro DM	6 0,82	-
			F 18 Bü - DKP/KPD	0 0,00	-
D 19 Ebert, Harald	Off D-STATT-DSU	16 2,20	F 19 Off D-STATT-DSU	3 0,41	-
			F 20 GUT	2 0,27	-
D 21 Scholz, Klaus	EB	3 0,41			

Ergebnis

der Wahl zum Landtag von Sachsen-Anhalt am 26. März 2006

Erfassungszeit : 29.03.2006, 12:39:44 Uhr

A Wahlberechtigte insg. **1.147** A1 Wahlb. o. Sperrv. **1.097** A2 Wahlb. m. Sperrv. **50** A3 Wahlb. nach Paragraph **0**

B Wähler insgesamt **506** B1 Wähler mit Wahrschein **0**

Wahlbeteiligung : **44,12** %

Personenstimmen

C Ungültige Stimmen **11**
 D Gültige Stimmen **495**

Parteienstimmen

E Ungültige Stimmen **9**
 F Gültige Stimmen **497**

Von den gültigen Stimmen entfallen auf :

Sign. Bewerber/innen	Partei	Stimmen absolut in %	Sign. Partei	Stimmen absolut in %	Vergl. zu 2002 in %
D 01 Kolze, Jens	CDU	142 28,69	F 01 CDU	135 27,16	-
D 02 Schönemann, Ralf	Die Linke.	168 33,94	F 02 Die Linke.	155 31,19	-
D 03 Sachse, Hans-Christian	SPD	127 25,66	F 03 SPD	127 25,55	-
D 04 Wentzkat, Siegfried	FDP	26 5,25	F 04 FDP	30 6,04	-
D 05 Dr. Weber, Ralf-Peter	GRÜNE	15 3,03	F 05 GRÜNE	14 2,82	-
			F 06 AGFG	2 0,40	-
			F 07 BBW	0 0,00	-
			F 08 DVU	18 3,62	-
			F 10 REP	2 0,40	-
			F 11 Eltern	5 1,01	-
			F 12 FP Deutschlands	0 0,00	-

Sign. Bewerber/innen	Partei	Stimmen absolut in %	Sign. Partei	Stimmen absolut in %	<i>Vergl. zu 2002</i> in %
			F 13 future!	1 0,20	-
D 15 Fuchs, Klaus	MLPD	3 0,61	F 15 MLPD	1 0,20	-
			F 16 Pro DM	0 0,00	-
			F 18 Bü - DKP/KPD	0 0,00	-
D 19 Ebert, Harald	Off D-STATT-DSU	10 2,02	F 19 Off D-STATT-DSU	5 1,01	-
			F 20 GUT	2 0,40	-
D 21 Scholz, Klaus	EB	4 0,81			

Ergebnis

der Wahl zum Landtag von Sachsen-Anhalt am 26. März 2006

Erfassungszeit : 29.03.2006, 12:40:41 Uhr

A Wahlberechtigte insg. **1.835** A1 Wahlb. o. Sperrv. **1.740** A2 Wahlb. m. Sperrv. **95** A3 Wahlb. nach Paragraph **0**

B Wähler insgesamt **734** B1 Wähler mit Wahrschein **0**

Wahlbeteiligung : **40,00 %**

Personenstimmen

C Ungültige Stimmen **19**
 D Gültige Stimmen **715**

Parteienstimmen

E Ungültige Stimmen **15**
 F Gültige Stimmen **719**

Von den gültigen Stimmen entfallen auf :

Sign. Bewerber/innen	Partei	Stimmen absolut in %	Sign. Partei	Stimmen absolut in %	Vergl. zu 2002 in %
D 01 Kolze, Jens	CDU	228 31,89	F 01 CDU	250 34,77	-
D 02 Schönemann, Ralf	Die Linke.	248 34,69	F 02 Die Linke.	216 30,04	-
D 03 Sachse, Hans-Christian	SPD	154 21,54	F 03 SPD	156 21,70	-
D 04 Wentzkat, Siegfried	FDP	36 5,03	F 04 FDP	32 4,45	-
D 05 Dr. Weber, Ralf-Peter	GRÜNE	22 3,08	F 05 GRÜNE	24 3,34	-
			F 06 AGFG	1 0,14	-
			F 07 BBW	1 0,14	-
			F 08 DVU	12 1,67	-
			F 10 REP	2 0,28	-
			F 11 Eltern	8 1,11	-
			F 12 FP Deutschlands	0 0,00	-

Sign. Bewerber/innen	Partei	Stimmen absolut in %	Sign. Partei	Stimmen absolut in %	<i>Vergl. zu 2002</i> in %
			F 13 future!	5 0,70	-
D 15 Fuchs, Klaus	MLPD	3 0,42	F 15 MLPD	2 0,28	-
			F 16 Pro DM	0 0,00	-
			F 18 Bü - DKP/KPD	0 0,00	-
D 19 Ebert, Harald	Off D-STATT-DSU	8 1,12	F 19 Off D-STATT-DSU	4 0,56	-
			F 20 GUT	6 0,83	-
D 21 Scholz, Klaus	EB	16 2,24			

Ergebnis

der Wahl zum Landtag von Sachsen-Anhalt am 26. März 2006

Erfassungszeit : 29.03.2006, 12:42:26 Uhr

A Wahlberechtigte insg. **1.516** A1 Wahlb. o. Sperrv. **1.453** A2 Wahlb. m. Sperrv. **63** A3 Wahlb. nach Paragraph **0**

B Wähler insgesamt **536** B1 Wähler mit Wahrschein **0**

Wahlbeteiligung : **35,36** %

Personenstimmen

C Ungültige Stimmen **16**
 D Gültige Stimmen **520**

Parteienstimmen

E Ungültige Stimmen **12**
 F Gültige Stimmen **524**

Von den gültigen Stimmen entfallen auf :

Sign. Bewerber/innen	Partei	Stimmen absolut in %	Sign. Partei	Stimmen absolut in %	Vergl. zu 2002 in %
D 01 Kolze, Jens	CDU	158 30,38	F 01 CDU	170 32,44	-
D 02 Schönemann, Ralf	Die Linke.	174 33,46	F 02 Die Linke.	144 27,48	-
D 03 Sachse, Hans-Christian	SPD	113 21,73	F 03 SPD	105 20,04	-
D 04 Wentzkat, Siegfried	FDP	36 6,92	F 04 FDP	34 6,49	-
D 05 Dr. Weber, Ralf-Peter	GRÜNE	14 2,69	F 05 GRÜNE	14 2,67	-
			F 06 AGFG	5 0,95	-
			F 07 BBW	1 0,19	-
			F 08 DVU	30 5,73	-
			F 10 REP	1 0,19	-
			F 11 Eltern	8 1,53	-
			F 12 FP Deutschlands	1 0,19	-

Sign. Bewerber/innen	Partei	Stimmen absolut in %	Sign. Partei	Stimmen absolut in %	Vergl. zu 2002 in %
			F 13 future!	0 0,00	-
D 15 Fuchs, Klaus	MLPD	6 1,15	F 15 MLPD	4 0,76	-
			F 16 Pro DM	2 0,38	-
			F 18 Bü - DKP/KPD	0 0,00	-
D 19 Ebert, Harald	Off D-STATT-DSU	14 2,69	F 19 Off D-STATT-DSU	2 0,38	-
			F 20 GUT	3 0,57	-
D 21 Scholz, Klaus	EB	5 0,96			

Ergebnis

der Wahl zum Landtag von Sachsen-Anhalt am 26. März 2006

Erfassungszeit : 29.03.2006, 12:43:26 Uhr

A Wahlberechtigte insg. **1.247** A1 Wahlb. o. Sperrv. **1.100** A2 Wahlb. m. Sperrv. **147** A3 Wahlb. nach Paragraph **0**

B Wähler insgesamt **584** B1 Wähler mit Wahrschein **0**

Wahlbeteiligung : **46,83** %

Personenstimmen

C Ungültige Stimmen **7**
 D Gültige Stimmen **577**

Parteienstimmen

E Ungültige Stimmen **5**
 F Gültige Stimmen **579**

Von den gültigen Stimmen entfallen auf :

Sign. Bewerber/innen	Partei	Stimmen absolut in %	Sign. Partei	Stimmen absolut in %	Vergl. zu 2002 in %
D 01 Kolze, Jens	CDU	246 42,63	F 01 CDU	276 47,67	-
D 02 Schönemann, Ralf	Die Linke.	124 21,49	F 02 Die Linke.	100 17,27	-
D 03 Sachse, Hans-Christian	SPD	132 22,88	F 03 SPD	127 21,93	-
D 04 Wentzkat, Siegfried	FDP	32 5,55	F 04 FDP	29 5,01	-
D 05 Dr. Weber, Ralf-Peter	GRÜNE	24 4,16	F 05 GRÜNE	21 3,63	-
			F 06 AGFG	1 0,17	-
			F 07 BBW	0 0,00	-
			F 08 DVU	15 2,59	-
			F 10 REP	2 0,35	-
			F 11 Eltern	1 0,17	-
			F 12 FP Deutschlands	0 0,00	-

Sign. Bewerber/innen	Partei	Stimmen absolut in %	Sign. Partei	Stimmen absolut in %	Vergl. zu 2002	
					in %	in %
			F 13 future!	0	0,00	-
D 15 Fuchs, Klaus	MLPD	2 0,35	F 15 MLPD	1	0,17	-
			F 16 Pro DM	0	0,00	-
			F 18 Bü - DKP/KPD	0	0,00	-
D 19 Ebert, Harald	Off D-STATT-DSU	8 1,39	F 19 Off D-STATT-DSU	2	0,35	-
			F 20 GUT	4	0,69	-
D 21 Scholz, Klaus	EB	9 1,56				

Ergebnis

der Wahl zum Landtag von Sachsen-Anhalt am 26. März 2006

Erfassungszeit : 29.03.2006, 12:44:26 Uhr

A Wahlberechtigte insg. **1.194** A1 Wahlb. o. Sperrv. **1.154** A2 Wahlb. m. Sperrv. **40** A3 Wahlb. nach Paragraph **0**

B Wähler insgesamt **584** B1 Wähler mit Wahrschein **0**

Wahlbeteiligung : **48,91 %**

Personenstimmen

C Ungültige Stimmen **9**
 D Gültige Stimmen **575**

Parteienstimmen

E Ungültige Stimmen **8**
 F Gültige Stimmen **576**

Von den gültigen Stimmen entfallen auf :

Sign. Bewerber/innen	Partei	Stimmen absolut in %	Sign. Partei	Stimmen absolut in %	Vergl. zu 2002 in %
D 01 Kolze, Jens	CDU	213 37,04	F 01 CDU	232 40,28	-
D 02 Schönemann, Ralf	Die Linke.	163 28,35	F 02 Die Linke.	123 21,35	-
D 03 Sachse, Hans-Christian	SPD	96 16,70	F 03 SPD	99 17,19	-
D 04 Wentzkat, Siegfried	FDP	52 9,04	F 04 FDP	35 6,08	-
D 05 Dr. Weber, Ralf-Peter	GRÜNE	23 4,00	F 05 GRÜNE	24 4,17	-
			F 06 AGFG	2 0,35	-
			F 07 BBW	0 0,00	-
			F 08 DVU	36 6,25	-
			F 10 REP	5 0,87	-
			F 11 Eltern	7 1,22	-
			F 12 FP Deutschlands	0 0,00	-

Sign. Bewerber/innen	Partei	Stimmen absolut in %	Sign. Partei	Stimmen absolut in %	<i>Vergl. zu 2002</i> in %
			F 13 future!	2 0,35	-
D 15 Fuchs, Klaus	MLPD	1 0,17	F 15 MLPD	1 0,17	-
			F 16 Pro DM	2 0,35	-
			F 18 Bü - DKP/KPD	0 0,00	-
D 19 Ebert, Harald	Off D-STATT-DSU	20 3,48	F 19 Off D-STATT-DSU	6 1,04	-
			F 20 GUT	2 0,35	-
D 21 Scholz, Klaus	EB	7 1,22			

Ergebnis

der Wahl zum Landtag von Sachsen-Anhalt am 26. März 2006

Erfassungszeit : 29.03.2006, 12:45:21 Uhr

A Wahlberechtigte insg. **1.145** A1 Wahlb. o. Sperrv. **1.078** A2 Wahlb. m. Sperrv. **67** A3 Wahlb. nach Paragraph **0**

B Wähler insgesamt **553** B1 Wähler mit Wahrschein **0**

Wahlbeteiligung : **48,30** %

Personenstimmen

C Ungültige Stimmen **10**
 D Gültige Stimmen **543**

Parteienstimmen

E Ungültige Stimmen **10**
 F Gültige Stimmen **543**

Von den gültigen Stimmen entfallen auf :

Sign. Bewerber/innen	Partei	Stimmen absolut in %	Sign. Partei	Stimmen absolut in %	Vergl. zu 2002 in %
D 01 Kolze, Jens	CDU	161 29,65	F 01 CDU	184 33,89	-
D 02 Schönemann, Ralf	Die Linke.	175 32,23	F 02 Die Linke.	143 26,34	-
D 03 Sachse, Hans-Christian	SPD	111 20,44	F 03 SPD	113 20,81	-
D 04 Wentzkat, Siegfried	FDP	39 7,18	F 04 FDP	35 6,45	-
D 05 Dr. Weber, Ralf-Peter	GRÜNE	26 4,79	F 05 GRÜNE	30 5,52	-
			F 06 AGFG	1 0,18	-
			F 07 BBW	0 0,00	-
			F 08 DVU	16 2,95	-
			F 10 REP	5 0,92	-
			F 11 Eltern	7 1,29	-
			F 12 FP Deutschlands	0 0,00	-

Sign. Bewerber/innen	Partei	Stimmen absolut in %	Sign. Partei	Stimmen absolut in %	Vergl. zu 2002
					in %
			F 13 future!	2 0,37	-
D 15 Fuchs, Klaus	MLPD	3 0,55	F 15 MLPD	0 0,00	-
			F 16 Pro DM	0 0,00	-
			F 18 Bü - DKP/KPD	0 0,00	-
D 19 Ebert, Harald	Off D-STATT-DSU	14 2,58	F 19 Off D-STATT-DSU	4 0,74	-
			F 20 GUT	3 0,55	-
D 21 Scholz, Klaus	EB	14 2,58			

Ergebnis

der Wahl zum Landtag von Sachsen-Anhalt am 26. März 2006

Erfassungszeit : 29.03.2006, 13:28:12 Uhr

A Wahlberechtigte insg. **1.871** A1 Wahlb. o. Sperrv. **1.739** A2 Wahlb. m. Sperrv. **132** A3 Wahlb. nach Paragraph **0**

B Wähler insgesamt **792** B1 Wähler mit Wahrschein **0**

Wahlbeteiligung : **42,33** %

	Personenstimmen		Parteienstimmen
C Ungültige Stimmen	27	E Ungültige Stimmen	21
D Gültige Stimmen	765	F Gültige Stimmen	771

Von den gültigen Stimmen entfallen auf :

Sign. Bewerber/innen	Partei	Stimmen absolut in %	Sign. Partei	Stimmen absolut in %	Vergl. zu 2002 in %
D 01 Brumme, Kurt	CDU	308 40,26	F 01 CDU	318 41,25	-
D 02 Hoffmann, Frank	Die Linke.	185 24,18	F 02 Die Linke.	164 21,27	-
D 03 Wendt, Kuno	SPD	150 19,61	F 03 SPD	144 18,68	-
D 04 Böttcher, Manfred	FDP	73 9,54	F 04 FDP	75 9,73	-
D 05 Brunar, Iris	GRÜNE	39 5,10	F 05 GRÜNE	31 4,02	-
			F 06 AGFG	3 0,39	-
			F 07 BBW	2 0,26	-
			F 08 DVU	16 2,08	-
			F 10 REP	5 0,65	-
			F 11 Eltern	3 0,39	-
			F 12 FP Deutschlands	0 0,00	-

Sign. Bewerber/innen	Partei	Stimmen absolut in %	Sign. Partei	Stimmen absolut in %	<i>Vergl. zu 2002</i> in %
			F 13 future!	4 0,52	-
D 15 Meier, Edmund	MLPD	4 0,52	F 15 MLPD	2 0,26	-
			F 16 Pro DM	0 0,00	-
			F 18 Bü - DKP/KPD	0 0,00	-
D 19 Gerdung, Rainer	Off D-STATT-DSU	2 0,26	F 19 Off D-STATT-DSU	2 0,26	-
			F 20 GUT	2 0,26	-
D 21 Schröter, Kurt	EB	4 0,52			

Ergebnis

der Wahl zum Landtag von Sachsen-Anhalt am 26. März 2006

Erfassungszeit : 29.03.2006, 13:29:41 Uhr

A Wahlberechtigte insg. **1.100** A1 Wahlb. o. Sperrv. **1.067** A2 Wahlb. m. Sperrv. **33** A3 Wahlb. nach Paragraph **0**

B Wähler insgesamt **496** B1 Wähler mit Wahrschein **0**

Wahlbeteiligung : **45,09** %

Personenstimmen

C Ungültige Stimmen **9**
 D Gültige Stimmen **487**

Parteienstimmen

E Ungültige Stimmen **7**
 F Gültige Stimmen **489**

Von den gültigen Stimmen entfallen auf :

Sign. Bewerber/innen	Partei	Stimmen absolut in %	Sign. Partei	Stimmen absolut in %	Vergl. zu 2002 in %
D 01 Brumme, Kurt	CDU	192 39,43	F 01 CDU	193 39,47	-
D 02 Hoffmann, Frank	Die Linke.	130 26,69	F 02 Die Linke.	114 23,31	-
D 03 Wendt, Kuno	SPD	93 19,10	F 03 SPD	91 18,61	-
D 04 Böttcher, Manfred	FDP	35 7,19	F 04 FDP	37 7,57	-
D 05 Brunar, Iris	GRÜNE	27 5,54	F 05 GRÜNE	19 3,89	-
			F 06 AGFG	5 1,02	-
			F 07 BBW	1 0,20	-
			F 08 DVU	12 2,45	-
			F 10 REP	1 0,20	-
			F 11 Eltern	7 1,43	-
			F 12 FP Deutschlands	0 0,00	-

Wahlkreis **027 - Dessau-Roßlau**
 Gemeinde **01 000 - Dessau, Stadt**
 Wahlbezirk **080 - Waldersee 0**

Sign. Bewerber/innen	Partei	Stimmen absolut in %	Sign. Partei	Stimmen absolut in %	Vergl. zu 2002
					in %
			F 13 future!	3 0,61	-
D 15 Meier, Edmund	MLPD	1 0,21	F 15 MLPD	1 0,20	-
			F 16 Pro DM	1 0,20	-
			F 18 Bü - DKP/KPD	0 0,00	-
D 19 Gerdung, Rainer	Off D-STATT-DSU	3 0,62	F 19 Off D-STATT-DSU	2 0,41	-
			F 20 GUT	2 0,41	-
D 21 Schröter, Kurt	EB	6 1,23			

Ergebnis

der Wahl zum Landtag von Sachsen-Anhalt am 26. März 2006

Erfassungszeit : 29.03.2006, 13:30:53 Uhr

A Wahlberechtigte insg. **1.196** A1 Wahlb. o. Sperrv. **1.154** A2 Wahlb. m. Sperrv. **42** A3 Wahlb. nach Paragraph **0**

B Wähler insgesamt **564** B1 Wähler mit Wahrschein **1**

Wahlbeteiligung : **47,16** %

	Personenstimmen		Parteienstimmen
C Ungültige Stimmen	11	E Ungültige Stimmen	9
D Gültige Stimmen	553	F Gültige Stimmen	555

Von den gültigen Stimmen entfallen auf :

Sign. Bewerber/innen	Partei	Stimmen absolut in %	Sign. Partei	Stimmen absolut in %	Vergl. zu 2002 in %
D 01 Brumme, Kurt	CDU	215 38,88	F 01 CDU	236 42,52	-
D 02 Hoffmann, Frank	Die Linke.	150 27,12	F 02 Die Linke.	129 23,24	-
D 03 Wendt, Kuno	SPD	109 19,71	F 03 SPD	110 19,82	-
D 04 Böttcher, Manfred	FDP	44 7,96	F 04 FDP	42 7,57	-
D 05 Brunar, Iris	GRÜNE	29 5,24	F 05 GRÜNE	16 2,88	-
			F 06 AGFG	2 0,36	-
			F 07 BBW	1 0,18	-
			F 08 DVU	9 1,62	-
			F 10 REP	1 0,18	-
			F 11 Eltern	2 0,36	-
			F 12 FP Deutschlands	0 0,00	-

Sign. Bewerber/innen	Partei	Stimmen absolut in %	Sign. Partei	Stimmen absolut in %	<i>Vergl. zu 2002</i> in %
			F 13 future!	4 0,72	-
D 15 Meier, Edmund	MLPD	1 0,18	F 15 MLPD	1 0,18	-
			F 16 Pro DM	2 0,36	-
			F 18 Bü - DKP/KPD	0 0,00	-
D 19 Gerdung, Rainer	Off D-STATT-DSU	2 0,36	F 19 Off D-STATT-DSU	0 0,00	-
			F 20 GUT	0 0,00	-
D 21 Schröter, Kurt	EB	3 0,54			

Ergebnis

der Wahl zum Landtag von Sachsen-Anhalt am 26. März 2006

Erfassungszeit : 29.03.2006, 12:46:17 Uhr

A Wahlberechtigte insg.	A1 Wahlb. o. Sperrv.	A2 Wahlb. m. Sperrv.	A3 Wahlb. nach Paragraph
1.224	1.111	113	0

B Wähler insgesamt	B1 Wähler mit Wahrschein
633	0

Wahlbeteiligung : **51,72 %**

Personenstimmen		Parteienstimmen	
C Ungültige Stimmen	12	E Ungültige Stimmen	10
D Gültige Stimmen	621	F Gültige Stimmen	623

Von den gültigen Stimmen entfallen auf :

Sign. Bewerber/innen	Partei	Stimmen absolut in %	Sign. Partei	Stimmen absolut in %	Vergl. zu 2002 in %
D 01 Kolze, Jens	CDU	258 41,55	F 01 CDU	291 46,71	-
D 02 Schönemann, Ralf	Die Linke.	125 20,13	F 02 Die Linke.	116 18,62	-
D 03 Sachse, Hans-Christian	SPD	126 20,29	F 03 SPD	120 19,26	-
D 04 Wentzkat, Siegfried	FDP	34 5,48	F 04 FDP	38 6,10	-
D 05 Dr. Weber, Ralf-Peter	GRÜNE	45 7,25	F 05 GRÜNE	33 5,30	-
			F 06 AGFG	1 0,16	-
			F 07 BBW	0 0,00	-
			F 08 DVU	9 1,44	-
			F 10 REP	0 0,00	-
			F 11 Eltern	5 0,80	-
			F 12 FP Deutschlands	0 0,00	-

Wahlkreis **026 - Dessau**
 Gemeinde **01 000 - Dessau, Stadt**
 Wahlbezirk **090 - Ziebigk 0**

Sign. Bewerber/innen	Partei	Stimmen absolut in %	Sign. Partei	Stimmen absolut in %	Vergl. zu 2002 in %
			F 13 future!	2 0,32	-
D 15 Fuchs, Klaus	MLPD	2 0,32	F 15 MLPD	0 0,00	-
			F 16 Pro DM	0 0,00	-
			F 18 Bü - DKP/KPD	0 0,00	-
D 19 Ebert, Harald	Off D-STATT-DSU	7 1,13	F 19 Off D-STATT-DSU	4 0,64	-
			F 20 GUT	4 0,64	-
D 21 Scholz, Klaus	EB	24 3,86			

Ergebnis

der Wahl zum Landtag von Sachsen-Anhalt am 26. März 2006

Erfassungszeit : 29.03.2006, 12:47:13 Uhr

A Wahlberechtigte insg. **1.804** A1 Wahlb. o. Sperrv. **1.668** A2 Wahlb. m. Sperrv. **136** A3 Wahlb. nach Paragraph **0**

B Wähler insgesamt **857** B1 Wähler mit Wahrschein **0**

Wahlbeteiligung : **47,51** %

Personenstimmen

C Ungültige Stimmen **16**
 D Gültige Stimmen **841**

Parteienstimmen

E Ungültige Stimmen **15**
 F Gültige Stimmen **842**

Von den gültigen Stimmen entfallen auf :

Sign. Bewerber/innen	Partei	Stimmen absolut in %	Sign. Partei	Stimmen absolut in %	Vergl. zu 2002 in %
D 01 Kolze, Jens	CDU	312 37,10	F 01 CDU	356 42,28	-
D 02 Schönemann, Ralf	Die Linke.	180 21,40	F 02 Die Linke.	159 18,88	-
D 03 Sachse, Hans-Christian	SPD	187 22,24	F 03 SPD	190 22,57	-
D 04 Wentzkat, Siegfried	FDP	52 6,18	F 04 FDP	49 5,82	-
D 05 Dr. Weber, Ralf-Peter	GRÜNE	57 6,78	F 05 GRÜNE	35 4,16	-
			F 06 AGFG	4 0,48	-
			F 07 BBW	1 0,12	-
			F 08 DVU	18 2,14	-
			F 10 REP	3 0,36	-
			F 11 Eltern	11 1,31	-
			F 12 FP Deutschlands	1 0,12	-

Sign. Bewerber/innen	Partei	Stimmen absolut in %	Sign. Partei	Stimmen absolut in %	Vergl. zu 2002 in %
			F 13 future!	1 0,12	-
D 15 Fuchs, Klaus	MLPD	5 0,59	F 15 MLPD	3 0,36	-
			F 16 Pro DM	0 0,00	-
			F 18 Bü - DKP/KPD	2 0,24	-
D 19 Ebert, Harald	Off D-STATT-DSU	8 0,95	F 19 Off D-STATT-DSU	1 0,12	-
			F 20 GUT	8 0,95	-
D 21 Scholz, Klaus	EB	40 4,76			

Ergebnis

der Wahl zum Landtag von Sachsen-Anhalt am 26. März 2006

Erfassungszeit : 29.03.2006, 12:48:08 Uhr

A Wahlberechtigte insg.	A1 Wahlb. o. Sperrv.	A2 Wahlb. m. Sperrv.	A3 Wahlb. nach Paragraph
1.018	948	70	0

B Wähler insgesamt	B1 Wähler mit Wahrschein
468	0

Wahlbeteiligung : **45,97** %

Personenstimmen		Parteienstimmen	
C Ungültige Stimmen	15	E Ungültige Stimmen	12
D Gültige Stimmen	453	F Gültige Stimmen	456

Von den gültigen Stimmen entfallen auf :

Sign. Bewerber/innen	Partei	Stimmen absolut in %	Sign. Partei	Stimmen absolut in %	Vergl. zu 2002 in %
D 01 Kolze, Jens	CDU	133 29,36	F 01 CDU	166 36,40	-
D 02 Schönemann, Ralf	Die Linke.	130 28,70	F 02 Die Linke.	118 25,88	-
D 03 Sachse, Hans-Christian	SPD	100 22,08	F 03 SPD	99 21,71	-
D 04 Wentzkat, Siegfried	FDP	17 3,75	F 04 FDP	16 3,51	-
D 05 Dr. Weber, Ralf-Peter	GRÜNE	21 4,64	F 05 GRÜNE	28 6,14	-
			F 06 AGFG	1 0,22	-
			F 07 BBW	4 0,88	-
			F 08 DVU	4 0,88	-
			F 10 REP	6 1,32	-
			F 11 Eltern	2 0,44	-
			F 12 FP Deutschlands	1 0,22	-

Sign. Bewerber/innen	Partei	Stimmen absolut in %	Sign. Partei	Stimmen absolut in %	Vergl. zu 2002 in %
			F 13 future!	2 0,44	-
D 15 Fuchs, Klaus	MLPD	3 0,66	F 15 MLPD	4 0,88	-
			F 16 Pro DM	0 0,00	-
			F 18 Bü - DKP/KPD	0 0,00	-
D 19 Ebert, Harald	Off D-STATT-DSU	2 0,44	F 19 Off D-STATT-DSU	1 0,22	-
			F 20 GUT	4 0,88	-
D 21 Scholz, Klaus	EB	47 10,38			

Ergebnis

der Wahl zum Landtag von Sachsen-Anhalt am 26. März 2006

Erfassungszeit : 29.03.2006, 12:49:02 Uhr

A Wahlberechtigte insg. **1.360** A1 Wahlb. o. Sperrv. **1.245** A2 Wahlb. m. Sperrv. **115** A3 Wahlb. nach Paragraph **0**

B Wähler insgesamt **783** B1 Wähler mit Wahrschein **0**

Wahlbeteiligung : **57,57** %

Personenstimmen

C Ungültige Stimmen **13**
 D Gültige Stimmen **770**

Parteienstimmen

E Ungültige Stimmen **8**
 F Gültige Stimmen **775**

Von den gültigen Stimmen entfallen auf :

Sign. Bewerber/innen	Partei	Stimmen absolut in %	Sign. Partei	Stimmen absolut in %	Vergl. zu 2002 in %
D 01 Kolze, Jens	CDU	255 33,12	F 01 CDU	310 40,00	-
D 02 Schönemann, Ralf	Die Linke.	184 23,90	F 02 Die Linke.	163 21,03	-
D 03 Sachse, Hans-Christian	SPD	184 23,90	F 03 SPD	167 21,55	-
D 04 Wentzkat, Siegfried	FDP	53 6,88	F 04 FDP	51 6,58	-
D 05 Dr. Weber, Ralf-Peter	GRÜNE	51 6,62	F 05 GRÜNE	41 5,29	-
			F 06 AGFG	0 0,00	-
			F 07 BBW	2 0,26	-
			F 08 DVU	17 2,19	-
			F 10 REP	2 0,26	-
			F 11 Eltern	5 0,65	-
			F 12 FP Deutschlands	0 0,00	-

Sign. Bewerber/innen	Partei	Stimmen absolut in %	Sign. Partei	Stimmen absolut in %	<i>Vergl. zu 2002</i> in %
			F 13 future!	6 0,77	-
D 15 Fuchs, Klaus	MLPD	4 0,52	F 15 MLPD	5 0,65	-
			F 16 Pro DM	1 0,13	-
			F 18 Bü - DKP/KPD	0 0,00	-
D 19 Ebert, Harald	Off D-STATT-DSU	8 1,04	F 19 Off D-STATT-DSU	2 0,26	-
			F 20 GUT	3 0,39	-
D 21 Scholz, Klaus	EB	31 4,03			

Ergebnis

der Wahl zum Landtag von Sachsen-Anhalt am 26. März 2006

Erfassungszeit : 29.03.2006, 12:50:02 Uhr

A Wahlberechtigte insg. **1.056** A1 Wahlb. o. Sperrv. **964** A2 Wahlb. m. Sperrv. **92** A3 Wahlb. nach Paragraph **0**

B Wähler insgesamt **540** B1 Wähler mit Wahrschein **0**

Wahlbeteiligung : **51,14 %**

Personenstimmen

C Ungültige Stimmen **20**
 D Gültige Stimmen **520**

Parteienstimmen

E Ungültige Stimmen **14**
 F Gültige Stimmen **526**

Von den gültigen Stimmen entfallen auf :

Sign. Bewerber/innen	Partei	Stimmen absolut in %	Sign. Partei	Stimmen absolut in %	Vergl. zu 2002 in %
D 01 Kolze, Jens	CDU	155 29,81	F 01 CDU	189 35,93	-
D 02 Schönemann, Ralf	Die Linke.	136 26,15	F 02 Die Linke.	123 23,38	-
D 03 Sachse, Hans-Christian	SPD	133 25,58	F 03 SPD	118 22,43	-
D 04 Wentzkat, Siegfried	FDP	35 6,73	F 04 FDP	30 5,70	-
D 05 Dr. Weber, Ralf-Peter	GRÜNE	40 7,69	F 05 GRÜNE	39 7,41	-
			F 06 AGFG	0 0,00	-
			F 07 BBW	0 0,00	-
			F 08 DVU	4 0,76	-
			F 10 REP	0 0,00	-
			F 11 Eltern	12 2,28	-
			F 12 FP Deutschlands	0 0,00	-

Wahlkreis **026 - Dessau**
 Gemeinde **01 000 - Dessau, Stadt**
 Wahlbezirk **100 - Siedlung 0**

Sign. Bewerber/innen	Partei	Stimmen absolut in %	Sign. Partei	Stimmen absolut in %	<i>Vergl. zu 2002</i> in %
			F 13 future!	5 0,95	-
D 15 Fuchs, Klaus	MLPD	1 0,19	F 15 MLPD	0 0,00	-
			F 16 Pro DM	1 0,19	-
			F 18 Bü - DKP/KPD	0 0,00	-
D 19 Ebert, Harald	Off D-STATT-DSU	4 0,77	F 19 Off D-STATT-DSU	0 0,00	-
			F 20 GUT	5 0,95	-
D 21 Scholz, Klaus	EB	16 3,08			

Ergebnis

der Wahl zum Landtag von Sachsen-Anhalt am 26. März 2006

Erfassungszeit : 29.03.2006, 12:51:01 Uhr

A Wahlberechtigte insg.	A1 Wahlb. o. Sperrv.	A2 Wahlb. m. Sperrv.	A3 Wahlb. nach Paragraph
1.230	1.102	128	0

B Wähler insgesamt	B1 Wähler mit Wahrschein
712	1

Wahlbeteiligung : **57,89** %

Personenstimmen		Parteienstimmen	
C Ungültige Stimmen	13	E Ungültige Stimmen	8
D Gültige Stimmen	699	F Gültige Stimmen	704

Von den gültigen Stimmen entfallen auf :

Sign. Bewerber/innen	Partei	Stimmen absolut in %	Sign. Partei	Stimmen absolut in %	Vergl. zu 2002 in %
D 01 Kolze, Jens	CDU	232 33,19	F 01 CDU	276 39,20	-
D 02 Schönemann, Ralf	Die Linke.	178 25,46	F 02 Die Linke.	158 22,44	-
D 03 Sachse, Hans-Christian	SPD	161 23,03	F 03 SPD	152 21,59	-
D 04 Wentzkat, Siegfried	FDP	52 7,44	F 04 FDP	39 5,54	-
D 05 Dr. Weber, Ralf-Peter	GRÜNE	52 7,44	F 05 GRÜNE	56 7,95	-
			F 06 AGFG	0 0,00	-
			F 07 BBW	0 0,00	-
			F 08 DVU	11 1,56	-
			F 10 REP	2 0,28	-
			F 11 Eltern	7 0,99	-
			F 12 FP Deutschlands	0 0,00	-

Sign. Bewerber/innen	Partei	Stimmen absolut in %	Sign. Partei	Stimmen absolut in %	Vergl. zu 2002 in %
			F 13 future!	0 0,00	-
D 15 Fuchs, Klaus	MLPD	2 0,29	F 15 MLPD	1 0,14	-
			F 16 Pro DM	0 0,00	-
			F 18 Bü - DKP/KPD	0 0,00	-
D 19 Ebert, Harald	Off D-STATT-DSU	2 0,29	F 19 Off D-STATT-DSU	0 0,00	-
			F 20 GUT	2 0,28	-
D 21 Scholz, Klaus	EB	20 2,86			

Ergebnis

der Wahl zum Landtag von Sachsen-Anhalt am 26. März 2006

Erfassungszeit : 29.03.2006, 12:52:23 Uhr

A Wahlberechtigte insg. **1.892** A1 Wahlb. o. Sperrv. **1.740** A2 Wahlb. m. Sperrv. **152** A3 Wahlb. nach Paragraph **0**

B Wähler insgesamt **924** B1 Wähler mit Wahrschein **0**

Wahlbeteiligung : **48,84** %

Personenstimmen

C Ungültige Stimmen **12**
 D Gültige Stimmen **912**

Parteienstimmen

E Ungültige Stimmen **9**
 F Gültige Stimmen **915**

Von den gültigen Stimmen entfallen auf :

Sign. Bewerber/innen	Partei	Stimmen absolut in %	Sign. Partei	Stimmen absolut in %	Vergl. zu 2002 in %
D 01 Kolze, Jens	CDU	304 33,33	F 01 CDU	375 40,98	-
D 02 Schönemann, Ralf	Die Linke.	254 27,85	F 02 Die Linke.	216 23,61	-
D 03 Sachse, Hans-Christian	SPD	193 21,16	F 03 SPD	161 17,60	-
D 04 Wentzkat, Siegfried	FDP	68 7,46	F 04 FDP	54 5,90	-
D 05 Dr. Weber, Ralf-Peter	GRÜNE	59 6,47	F 05 GRÜNE	52 5,68	-
			F 06 AGFG	1 0,11	-
			F 07 BBW	4 0,44	-
			F 08 DVU	19 2,08	-
			F 10 REP	4 0,44	-
			F 11 Eltern	13 1,42	-
			F 12 FP Deutschlands	1 0,11	-

Sign. Bewerber/innen	Partei	Stimmen absolut in %	Sign. Partei	Stimmen absolut in %	Vergl. zu 2002 in %
			F 13 future!	3 0,33	-
D 15 Fuchs, Klaus	MLPD	3 0,33	F 15 MLPD	2 0,22	-
			F 16 Pro DM	4 0,44	-
			F 18 Bü - DKP/KPD	0 0,00	-
D 19 Ebert, Harald	Off D-STATT-DSU	9 0,99	F 19 Off D-STATT-DSU	1 0,11	-
			F 20 GUT	5 0,55	-
D 21 Scholz, Klaus	EB	22 2,41			

Ergebnis

der Wahl zum Landtag von Sachsen-Anhalt am 26. März 2006

Erfassungszeit : 29.03.2006, 12:53:21 Uhr

A Wahlberechtigte insg.	A1 Wahlb. o. Sperrv.	A2 Wahlb. m. Sperrv.	A3 Wahlb. nach Paragraph
903	879	24	0

B Wähler insgesamt	B1 Wähler mit Wahrschein
430	0

Wahlbeteiligung : **47,62 %**

Personenstimmen

C Ungültige Stimmen	15
D Gültige Stimmen	415

Parteienstimmen

E Ungültige Stimmen	11
F Gültige Stimmen	419

Von den gültigen Stimmen entfallen auf :

Sign. Bewerber/innen	Partei	Stimmen absolut in %	Sign. Partei	Stimmen absolut in %	Vergl. zu 2002 in %
D 01 Kolze, Jens	CDU	135 32,53	F 01 CDU	157 37,47	-
D 02 Schönemann, Ralf	Die Linke.	136 32,77	F 02 Die Linke.	98 23,39	-
D 03 Sachse, Hans-Christian	SPD	86 20,72	F 03 SPD	93 22,20	-
D 04 Wentzkat, Siegfried	FDP	26 6,27	F 04 FDP	30 7,16	-
D 05 Dr. Weber, Ralf-Peter	GRÜNE	14 3,37	F 05 GRÜNE	16 3,82	-
			F 06 AGFG	0 0,00	-
			F 07 BBW	0 0,00	-
			F 08 DVU	10 2,39	-
			F 10 REP	3 0,72	-
			F 11 Eltern	7 1,67	-
			F 12 FP Deutschlands	0 0,00	-

Sign. Bewerber/innen	Partei	Stimmen absolut in %	Sign. Partei	Stimmen absolut in %	Vergl. zu 2002 in %
			F 13 future!	3 0,72	-
D 15 Fuchs, Klaus	MLPD	0 0,00	F 15 MLPD	0 0,00	-
			F 16 Pro DM	0 0,00	-
			F 18 Bü - DKP/KPD	0 0,00	-
D 19 Ebert, Harald	Off D-STATT-DSU	4 0,96	F 19 Off D-STATT-DSU	0 0,00	-
			F 20 GUT	2 0,48	-
D 21 Scholz, Klaus	EB	14 3,37			

Ergebnis

der Wahl zum Landtag von Sachsen-Anhalt am 26. März 2006

Erfassungszeit : 29.03.2006, 12:54:38 Uhr

A Wahlberechtigte insg. **1.602** A1 Wahlb. o. Sperrv. **1.550** A2 Wahlb. m. Sperrv. **52** A3 Wahlb. nach Paragraph **0**

B Wähler insgesamt **796** B1 Wähler mit Wahrschein **0**

Wahlbeteiligung : **49,69** %

Personenstimmen

C Ungültige Stimmen **12**
 D Gültige Stimmen **784**

Parteienstimmen

E Ungültige Stimmen **9**
 F Gültige Stimmen **787**

Von den gültigen Stimmen entfallen auf :

Sign. Bewerber/innen	Partei	Stimmen absolut in %	Sign. Partei	Stimmen absolut in %	Vergl. zu 2002 in %
D 01 Kolze, Jens	CDU	208 26,53	F 01 CDU	264 33,55	-
D 02 Schönemann, Ralf	Die Linke.	392 50,00	F 02 Die Linke.	256 32,53	-
D 03 Sachse, Hans-Christian	SPD	91 11,61	F 03 SPD	122 15,50	-
D 04 Wentzkat, Siegfried	FDP	42 5,36	F 04 FDP	49 6,23	-
D 05 Dr. Weber, Ralf-Peter	GRÜNE	26 3,32	F 05 GRÜNE	33 4,19	-
			F 06 AGFG	0 0,00	-
			F 07 BBW	3 0,38	-
			F 08 DVU	27 3,43	-
			F 10 REP	5 0,64	-
			F 11 Eltern	10 1,27	-
			F 12 FP Deutschlands	2 0,25	-

Sign. Bewerber/innen	Partei	Stimmen absolut in %	Sign. Partei	Stimmen absolut in %	Vergl. zu 2002 in %
			F 13 future!	2 0,25	-
D 15 Fuchs, Klaus	MLPD	4 0,51	F 15 MLPD	1 0,13	-
			F 16 Pro DM	1 0,13	-
			F 18 Bü - DKP/KPD	0 0,00	-
D 19 Ebert, Harald	Off D-STATT-DSU	11 1,40	F 19 Off D-STATT-DSU	5 0,64	-
			F 20 GUT	7 0,89	-
D 21 Scholz, Klaus	EB	10 1,28			

Ergebnis

der Wahl zum Landtag von Sachsen-Anhalt am 26. März 2006

Erfassungszeit : 29.03.2006, 12:56:28 Uhr

A Wahlberechtigte insg. **926** A1 Wahlb. o. Sperrv. **892** A2 Wahlb. m. Sperrv. **34** A3 Wahlb. nach Paragraph **0**

B Wähler insgesamt **268** B1 Wähler mit Wahrschein **0**

Wahlbeteiligung : **28,94** %

Personenstimmen

C Ungültige Stimmen **9**
 D Gültige Stimmen **259**

Parteienstimmen

E Ungültige Stimmen **11**
 F Gültige Stimmen **257**

Von den gültigen Stimmen entfallen auf :

Sign. Bewerber/innen	Partei	Stimmen absolut in %	Sign. Partei	Stimmen absolut in %	Vergl. zu 2002 in %
D 01 Kolze, Jens	CDU	77 29,73	F 01 CDU	79 30,74	-
D 02 Schönemann, Ralf	Die Linke.	81 31,27	F 02 Die Linke.	71 27,63	-
D 03 Sachse, Hans-Christian	SPD	43 16,60	F 03 SPD	40 15,56	-
D 04 Wentzkat, Siegfried	FDP	26 10,04	F 04 FDP	17 6,61	-
D 05 Dr. Weber, Ralf-Peter	GRÜNE	14 5,41	F 05 GRÜNE	9 3,50	-
			F 06 AGFG	0 0,00	-
			F 07 BBW	0 0,00	-
			F 08 DVU	13 5,06	-
			F 10 REP	0 0,00	-
			F 11 Eltern	10 3,89	-
			F 12 FP Deutschlands	0 0,00	-

Sign. Bewerber/innen	Partei	Stimmen absolut in %	Sign. Partei	Stimmen absolut in %	<i>Vergl. zu 2002</i> in %
			F 13 future!	1 0,39	-
D 15 Fuchs, Klaus	MLPD	5 1,93	F 15 MLPD	2 0,78	-
			F 16 Pro DM	0 0,00	-
			F 18 Bü - DKP/KPD	1 0,39	-
D 19 Ebert, Harald	Off D-STATT-DSU	8 3,09	F 19 Off D-STATT-DSU	11 4,28	-
			F 20 GUT	3 1,17	-
D 21 Scholz, Klaus	EB	5 1,93			

Ergebnis

der Wahl zum Landtag von Sachsen-Anhalt am 26. März 2006

Erfassungszeit : 29.03.2006, 12:57:29 Uhr

A Wahlberechtigte insg. **1.508** A1 Wahlb. o. Sperrv. **1.449** A2 Wahlb. m. Sperrv. **59** A3 Wahlb. nach Paragraph **0**

B Wähler insgesamt **646** B1 Wähler mit Wahrschein **0**

Wahlbeteiligung : **42,84** %

Personenstimmen		Parteienstimmen	
C Ungültige Stimmen	12	E Ungültige Stimmen	11
D Gültige Stimmen	634	F Gültige Stimmen	635

Von den gültigen Stimmen entfallen auf :

Sign. Bewerber/innen	Partei	Stimmen absolut in %	Sign. Partei	Stimmen absolut in %	Vergl. zu 2002 in %
D 01 Kolze, Jens	CDU	266 41,96	F 01 CDU	277 43,62	-
D 02 Schönemann, Ralf	Die Linke.	160 25,24	F 02 Die Linke.	144 22,68	-
D 03 Sachse, Hans-Christian	SPD	121 19,09	F 03 SPD	104 16,38	-
D 04 Wentzkat, Siegfried	FDP	52 8,20	F 04 FDP	48 7,56	-
D 05 Dr. Weber, Ralf-Peter	GRÜNE	12 1,89	F 05 GRÜNE	20 3,15	-
			F 06 AGFG	0 0,00	-
			F 07 BBW	1 0,16	-
			F 08 DVU	25 3,94	-
			F 10 REP	2 0,31	-
			F 11 Eltern	7 1,10	-
			F 12 FP Deutschlands	2 0,31	-

Sign. Bewerber/innen	Partei	Stimmen absolut in %	Sign. Partei	Stimmen absolut in %	<i>Vergl. zu 2002</i> in %
			F 13 future!	2 0,31	-
D 15 Fuchs, Klaus	MLPD	1 0,16	F 15 MLPD	0 0,00	-
			F 16 Pro DM	0 0,00	-
			F 18 Bü - DKP/KPD	0 0,00	-
D 19 Ebert, Harald	Off D-STATT-DSU	14 2,21	F 19 Off D-STATT-DSU	0 0,00	-
			F 20 GUT	3 0,47	-
D 21 Scholz, Klaus	EB	8 1,26			

Ergebnis

der Wahl zum Landtag von Sachsen-Anhalt am 26. März 2006

Erfassungszeit : 29.03.2006, 12:58:25 Uhr

A Wahlberechtigte insg. **1.193** A1 Wahlb. o. Sperrv. **1.156** A2 Wahlb. m. Sperrv. **37** A3 Wahlb. nach Paragraph **0**

B Wähler insgesamt **413** B1 Wähler mit Wahrschein **0**

Wahlbeteiligung : **34,62** %

Personenstimmen

C Ungültige Stimmen **10**
 D Gültige Stimmen **403**

Parteienstimmen

E Ungültige Stimmen **4**
 F Gültige Stimmen **409**

Von den gültigen Stimmen entfallen auf :

Sign. Bewerber/innen	Partei	Stimmen absolut in %	Sign. Partei	Stimmen absolut in %	Vergl. zu 2002 in %
D 01 Kolze, Jens	CDU	85 21,09	F 01 CDU	106 25,92	-
D 02 Schönemann, Ralf	Die Linke.	154 38,21	F 02 Die Linke.	132 32,27	-
D 03 Sachse, Hans-Christian	SPD	92 22,83	F 03 SPD	81 19,80	-
D 04 Wentzkat, Siegfried	FDP	35 8,68	F 04 FDP	30 7,33	-
D 05 Dr. Weber, Ralf-Peter	GRÜNE	16 3,97	F 05 GRÜNE	18 4,40	-
			F 06 AGFG	2 0,49	-
			F 07 BBW	0 0,00	-
			F 08 DVU	14 3,42	-
			F 10 REP	2 0,49	-
			F 11 Eltern	6 1,47	-
			F 12 FP Deutschlands	0 0,00	-

Sign. Bewerber/innen	Partei	Stimmen absolut in %	Sign. Partei	Stimmen absolut in %	<i>Vergl. zu 2002</i> in %
			F 13 future!	1 0,24	-
D 15 Fuchs, Klaus	MLPD	3 0,74	F 15 MLPD	4 0,98	-
			F 16 Pro DM	0 0,00	-
			F 18 Bü - DKP/KPD	0 0,00	-
D 19 Ebert, Harald	Off D-STATT-DSU	10 2,48	F 19 Off D-STATT-DSU	2 0,49	-
			F 20 GUT	11 2,69	-
D 21 Scholz, Klaus	EB	8 1,99			

Ergebnis

der Wahl zum Landtag von Sachsen-Anhalt am 26. März 2006

Erfassungszeit : 29.03.2006, 12:59:19 Uhr

A Wahlberechtigte insg. **1.043** A1 Wahlb. o. Sperrv. **987** A2 Wahlb. m. Sperrv. **56** A3 Wahlb. nach Paragraph **0**

B Wähler insgesamt **438** B1 Wähler mit Wahrschein **0**

Wahlbeteiligung : **41,99** %

Personenstimmen

C Ungültige Stimmen **13**
 D Gültige Stimmen **425**

Parteienstimmen

E Ungültige Stimmen **11**
 F Gültige Stimmen **427**

Von den gültigen Stimmen entfallen auf :

Sign. Bewerber/innen	Partei	Stimmen absolut in %	Sign. Partei	Stimmen absolut in %	Vergl. zu 2002 in %
D 01 Kolze, Jens	CDU	137 32,24	F 01 CDU	146 34,19	-
D 02 Schönemann, Ralf	Die Linke.	130 30,59	F 02 Die Linke.	115 26,93	-
D 03 Sachse, Hans-Christian	SPD	88 20,71	F 03 SPD	92 21,55	-
D 04 Wentzkat, Siegfried	FDP	33 7,76	F 04 FDP	32 7,49	-
D 05 Dr. Weber, Ralf-Peter	GRÜNE	17 4,00	F 05 GRÜNE	15 3,51	-
			F 06 AGFG	0 0,00	-
			F 07 BBW	0 0,00	-
			F 08 DVU	15 3,51	-
			F 10 REP	1 0,23	-
			F 11 Eltern	4 0,94	-
			F 12 FP Deutschlands	0 0,00	-

Sign. Bewerber/innen	Partei	Stimmen absolut in %	Sign. Partei	Stimmen absolut in %	Vergl. zu 2002
					in %
			F 13 future!	0 0,00	-
D 15 Fuchs, Klaus	MLPD	4 0,94	F 15 MLPD	2 0,47	-
			F 16 Pro DM	0 0,00	-
			F 18 Bü - DKP/KPD	0 0,00	-
D 19 Ebert, Harald	Off D-STATT-DSU	6 1,41	F 19 Off D-STATT-DSU	3 0,70	-
			F 20 GUT	2 0,47	-
D 21 Scholz, Klaus	EB	10 2,35			

Ergebnis

der Wahl zum Landtag von Sachsen-Anhalt am 26. März 2006

Erfassungszeit : 29.03.2006, 13:00:14 Uhr

A Wahlberechtigte insg. **1.052** A1 Wahlb. o. Sperrv. **1.012** A2 Wahlb. m. Sperrv. **40** A3 Wahlb. nach Paragraph **0**

B Wähler insgesamt **521** B1 Wähler mit Wahrschein **0**

Wahlbeteiligung : **49,52** %

Personenstimmen		Parteienstimmen	
C Ungültige Stimmen	10	E Ungültige Stimmen	7
D Gültige Stimmen	511	F Gültige Stimmen	514

Von den gültigen Stimmen entfallen auf :

Sign. Bewerber/innen	Partei	Stimmen absolut in %	Sign. Partei	Stimmen absolut in %	Vergl. zu 2002 in %
D 01 Kolze, Jens	CDU	196 38,36	F 01 CDU	215 41,83	-
D 02 Schönemann, Ralf	Die Linke.	149 29,16	F 02 Die Linke.	122 23,74	-
D 03 Sachse, Hans-Christian	SPD	89 17,42	F 03 SPD	100 19,46	-
D 04 Wentzkat, Siegfried	FDP	40 7,83	F 04 FDP	41 7,98	-
D 05 Dr. Weber, Ralf-Peter	GRÜNE	24 4,70	F 05 GRÜNE	17 3,31	-
			F 06 AGFG	0 0,00	-
			F 07 BBW	1 0,19	-
			F 08 DVU	8 1,56	-
			F 10 REP	1 0,19	-
			F 11 Eltern	2 0,39	-
			F 12 FP Deutschlands	0 0,00	-

Sign. Bewerber/innen	Partei	Stimmen absolut in %	Sign. Partei	Stimmen absolut in %	Vergl. zu 2002
					in %
			F 13 future!	1 0,19	-
D 15 Fuchs, Klaus	MLPD	1 0,20	F 15 MLPD	2 0,39	-
			F 16 Pro DM	1 0,19	-
			F 18 Bü - DKP/KPD	0 0,00	-
D 19 Ebert, Harald	Off D-STATT-DSU	2 0,39	F 19 Off D-STATT-DSU	2 0,39	-
			F 20 GUT	1 0,19	-
D 21 Scholz, Klaus	EB	10 1,96			

Ergebnis

der Wahl zum Landtag von Sachsen-Anhalt am 26. März 2006

Erfassungszeit : 29.03.2006, 13:01:22 Uhr

A Wahlberechtigte insg. **1.363** A1 Wahlb. o. Sperrv. **1.323** A2 Wahlb. m. Sperrv. **40** A3 Wahlb. nach Paragraph **0**

B Wähler insgesamt **647** B1 Wähler mit Wahrschein **0**

Wahlbeteiligung : **47,47 %**

Personenstimmen

C Ungültige Stimmen **14**
 D Gültige Stimmen **633**

Parteienstimmen

E Ungültige Stimmen **15**
 F Gültige Stimmen **632**

Von den gültigen Stimmen entfallen auf :

Sign. Bewerber/innen	Partei	Stimmen absolut in %	Sign. Partei	Stimmen absolut in %	Vergl. zu 2002 in %
D 01 Kolze, Jens	CDU	250 39,49	F 01 CDU	250 39,56	-
D 02 Schönemann, Ralf	Die Linke.	170 26,86	F 02 Die Linke.	137 21,68	-
D 03 Sachse, Hans-Christian	SPD	118 18,64	F 03 SPD	123 19,46	-
D 04 Wentzkat, Siegfried	FDP	52 8,21	F 04 FDP	62 9,81	-
D 05 Dr. Weber, Ralf-Peter	GRÜNE	25 3,95	F 05 GRÜNE	29 4,59	-
			F 06 AGFG	0 0,00	-
			F 07 BBW	0 0,00	-
			F 08 DVU	8 1,27	-
			F 10 REP	3 0,47	-
			F 11 Eltern	8 1,27	-
			F 12 FP Deutschlands	1 0,16	-

Sign. Bewerber/innen	Partei	Stimmen absolut in %	Sign. Partei	Stimmen absolut in %	Vergl. zu 2002 in %
			F 13 future!	2 0,32	-
D 15 Fuchs, Klaus	MLPD	2 0,32	F 15 MLPD	1 0,16	-
			F 16 Pro DM	0 0,00	-
			F 18 Bü - DKP/KPD	0 0,00	-
D 19 Ebert, Harald	Off D-STATT-DSU	8 1,26	F 19 Off D-STATT-DSU	4 0,63	-
			F 20 GUT	4 0,63	-
D 21 Scholz, Klaus	EB	8 1,26			

Ergebnis

der Wahl zum Landtag von Sachsen-Anhalt am 26. März 2006

Erfassungszeit : 29.03.2006, 13:04:04 Uhr

A Wahlberechtigte insg. **1.186** A1 Wahlb. o. Sperrv. **1.133** A2 Wahlb. m. Sperrv. **53** A3 Wahlb. nach Paragraph **0**

B Wähler insgesamt **632** B1 Wähler mit Wahrschein **0**

Wahlbeteiligung : **53,29** %

Personenstimmen

C Ungültige Stimmen **11**
 D Gültige Stimmen **621**

Parteienstimmen

E Ungültige Stimmen **6**
 F Gültige Stimmen **626**

Von den gültigen Stimmen entfallen auf :

Sign. Bewerber/innen	Partei	Stimmen absolut in %	Sign. Partei	Stimmen absolut in %	Vergl. zu 2002 in %
D 01 Kolze, Jens	CDU	240 38,65	F 01 CDU	263 42,01	-
D 02 Schönemann, Ralf	Die Linke.	154 24,80	F 02 Die Linke.	131 20,93	-
D 03 Sachse, Hans-Christian	SPD	133 21,42	F 03 SPD	125 19,97	-
D 04 Wentzkat, Siegfried	FDP	59 9,50	F 04 FDP	56 8,95	-
D 05 Dr. Weber, Ralf-Peter	GRÜNE	21 3,38	F 05 GRÜNE	25 3,99	-
			F 06 AGFG	3 0,48	-
			F 07 BBW	2 0,32	-
			F 08 DVU	6 0,96	-
			F 10 REP	0 0,00	-
			F 11 Eltern	6 0,96	-
			F 12 FP Deutschlands	0 0,00	-

Sign. Bewerber/innen	Partei	Stimmen absolut in %	Sign. Partei	Stimmen absolut in %	Vergl. zu 2002 in %
			F 13 future!	2 0,32	-
D 15 Fuchs, Klaus	MLPD	1 0,16	F 15 MLPD	1 0,16	-
			F 16 Pro DM	0 0,00	-
			F 18 Bü - DKP/KPD	0 0,00	-
D 19 Ebert, Harald	Off D-STATT-DSU	2 0,32	F 19 Off D-STATT-DSU	0 0,00	-
			F 20 GUT	6 0,96	-
D 21 Scholz, Klaus	EB	11 1,77			

Ergebnis

der Wahl zum Landtag von Sachsen-Anhalt am 26. März 2006

Erfassungszeit : 29.03.2006, 13:05:06 Uhr

A Wahlberechtigte insg.	A1 Wahlb. o. Sperrv.	A2 Wahlb. m. Sperrv.	A3 Wahlb. nach Paragraph
1.946	1.839	107	0

B Wähler insgesamt	B1 Wähler mit Wahrschein
760	1

Wahlbeteiligung : **39,05** %

Personenstimmen		Parteienstimmen	
C Ungültige Stimmen	16	E Ungültige Stimmen	12
D Gültige Stimmen	744	F Gültige Stimmen	748

Von den gültigen Stimmen entfallen auf :

Sign. Bewerber/innen	Partei	Stimmen absolut in %	Sign. Partei	Stimmen absolut in %	Vergl. zu 2002 in %
D 01 Kolze, Jens	CDU	274 36,83	F 01 CDU	313 41,84	-
D 02 Schönemann, Ralf	Die Linke.	212 28,49	F 02 Die Linke.	183 24,47	-
D 03 Sachse, Hans-Christian	SPD	141 18,95	F 03 SPD	115 15,37	-
D 04 Wentzkat, Siegfried	FDP	61 8,20	F 04 FDP	66 8,82	-
D 05 Dr. Weber, Ralf-Peter	GRÜNE	37 4,97	F 05 GRÜNE	34 4,55	-
			F 06 AGFG	3 0,40	-
			F 07 BBW	1 0,13	-
			F 08 DVU	12 1,60	-
			F 10 REP	1 0,13	-
			F 11 Eltern	9 1,20	-
			F 12 FP Deutschlands	0 0,00	-

Sign. Bewerber/innen	Partei	Stimmen absolut in %	Sign. Partei	Stimmen absolut in %	Vergl. zu 2002
					in %
			F 13 future!	3 0,40	-
D 15 Fuchs, Klaus	MLPD	0 0,00	F 15 MLPD	1 0,13	-
			F 16 Pro DM	1 0,13	-
			F 18 Bü - DKP/KPD	1 0,13	-
D 19 Ebert, Harald	Off D-STATT-DSU	7 0,94	F 19 Off D-STATT-DSU	4 0,53	-
			F 20 GUT	1 0,13	-
D 21 Scholz, Klaus	EB	12 1,61			

Ergebnis

der Wahl zum Landtag von Sachsen-Anhalt am 26. März 2006

Erfassungszeit : 29.03.2006, 13:06:03 Uhr

A Wahlberechtigte insg. **1.594** A1 Wahlb. o. Sperrv. **1.554** A2 Wahlb. m. Sperrv. **40** A3 Wahlb. nach Paragraph **0**

B Wähler insgesamt **423** B1 Wähler mit Wahrschein **0**

Wahlbeteiligung : **26,54** %

Personenstimmen

C Ungültige Stimmen **10**
 D Gültige Stimmen **413**

Parteienstimmen

E Ungültige Stimmen **11**
 F Gültige Stimmen **412**

Von den gültigen Stimmen entfallen auf :

Sign. Bewerber/innen	Partei	Stimmen absolut in %	Sign. Partei	Stimmen absolut in %	Vergl. zu 2002 in %
D 01 Kolze, Jens	CDU	109 26,39	F 01 CDU	103 25,00	-
D 02 Schönemann, Ralf	Die Linke.	153 37,05	F 02 Die Linke.	137 33,25	-
D 03 Sachse, Hans-Christian	SPD	71 17,19	F 03 SPD	62 15,05	-
D 04 Wentzkat, Siegfried	FDP	34 8,23	F 04 FDP	35 8,50	-
D 05 Dr. Weber, Ralf-Peter	GRÜNE	20 4,84	F 05 GRÜNE	19 4,61	-
			F 06 AGFG	1 0,24	-
			F 07 BBW	0 0,00	-
			F 08 DVU	28 6,80	-
			F 10 REP	2 0,49	-
			F 11 Eltern	11 2,67	-
			F 12 FP Deutschlands	0 0,00	-

Sign. Bewerber/innen	Partei	Stimmen absolut in %	Sign. Partei	Stimmen absolut in %	Vergl. zu 2002 in %
			F 13 future!	1 0,24	-
D 15 Fuchs, Klaus	MLPD	7 1,69	F 15 MLPD	3 0,73	-
			F 16 Pro DM	0 0,00	-
			F 18 Bü - DKP/KPD	0 0,00	-
D 19 Ebert, Harald	Off D-STATT-DSU	7 1,69	F 19 Off D-STATT-DSU	4 0,97	-
			F 20 GUT	6 1,46	-
D 21 Scholz, Klaus	EB	12 2,91			

Ergebnis

der Wahl zum Landtag von Sachsen-Anhalt am 26. März 2006

Erfassungszeit : 29.03.2006, 13:06:49 Uhr

A Wahlberechtigte insg. **1.519** A1 Wahlb. o. Sperrv. **1.479** A2 Wahlb. m. Sperrv. **40** A3 Wahlb. nach Paragraph **0**

B Wähler insgesamt **451** B1 Wähler mit Wahrschein **0**

Wahlbeteiligung : **29,69** %

	Personenstimmen		Parteienstimmen
C Ungültige Stimmen	11	E Ungültige Stimmen	7
D Gültige Stimmen	440	F Gültige Stimmen	444

Von den gültigen Stimmen entfallen auf :

Sign. Bewerber/innen	Partei	Stimmen absolut in %	Sign. Partei	Stimmen absolut in %	Vergl. zu 2002 in %
D 01 Kolze, Jens	CDU	127 28,86	F 01 CDU	127 28,60	-
D 02 Schönemann, Ralf	Die Linke.	180 40,91	F 02 Die Linke.	147 33,11	-
D 03 Sachse, Hans-Christian	SPD	72 16,36	F 03 SPD	77 17,34	-
D 04 Wentzkat, Siegfried	FDP	27 6,14	F 04 FDP	25 5,63	-
D 05 Dr. Weber, Ralf-Peter	GRÜNE	11 2,50	F 05 GRÜNE	9 2,03	-
			F 06 AGFG	1 0,23	-
			F 07 BBW	0 0,00	-
			F 08 DVU	40 9,01	-
			F 10 REP	4 0,90	-
			F 11 Eltern	6 1,35	-
			F 12 FP Deutschlands	1 0,23	-

Sign. Bewerber/innen	Partei	Stimmen absolut in %	Sign. Partei	Stimmen absolut in %	Vergl. zu 2002 in %
			F 13 future!	0 0,00	-
D 15 Fuchs, Klaus	MLPD	4 0,91	F 15 MLPD	3 0,68	-
			F 16 Pro DM	0 0,00	-
			F 18 Bü - DKP/KPD	0 0,00	-
D 19 Ebert, Harald	Off D-STATT-DSU	12 2,73	F 19 Off D-STATT-DSU	3 0,68	-
			F 20 GUT	1 0,23	-
D 21 Scholz, Klaus	EB	7 1,59			

Ergebnis

der Wahl zum Landtag von Sachsen-Anhalt am 26. März 2006

Erfassungszeit : 29.03.2006, 13:31:44 Uhr

A Wahlberechtigte insg. **365** A1 Wahlb. o. Sperrv. **347** A2 Wahlb. m. Sperrv. **18** A3 Wahlb. nach Paragraph **0**

B Wähler insgesamt **203** B1 Wähler mit Wahrschein **0**

Wahlbeteiligung : **55,62** %

Personenstimmen

C Ungültige Stimmen **3**
 D Gültige Stimmen **200**

Parteienstimmen

E Ungültige Stimmen **4**
 F Gültige Stimmen **199**

Von den gültigen Stimmen entfallen auf :

Sign. Bewerber/innen	Partei	Stimmen absolut in %	Sign. Partei	Stimmen absolut in %	Vergl. zu 2002 in %
D 01 Brumme, Kurt	CDU	94 47,00	F 01 CDU	92 46,23	-
D 02 Hoffmann, Frank	Die Linke.	48 24,00	F 02 Die Linke.	40 20,10	-
D 03 Wendt, Kuno	SPD	35 17,50	F 03 SPD	41 20,60	-
D 04 Böttcher, Manfred	FDP	13 6,50	F 04 FDP	15 7,54	-
D 05 Brunar, Iris	GRÜNE	10 5,00	F 05 GRÜNE	5 2,51	-
			F 06 AGFG	1 0,50	-
			F 07 BBW	0 0,00	-
			F 08 DVU	2 1,01	-
			F 10 REP	0 0,00	-
			F 11 Eltern	3 1,51	-
			F 12 FP Deutschlands	0 0,00	-

Sign. Bewerber/innen	Partei	Stimmen absolut in %	Sign. Partei	Stimmen absolut in %	<i>Vergl. zu 2002</i> in %
			F 13 future!	0 0,00	-
D 15 Meier, Edmund	MLPD	0 0,00	F 15 MLPD	0 0,00	-
			F 16 Pro DM	0 0,00	-
			F 18 Bü - DKP/KPD	0 0,00	-
D 19 Gerdung, Rainer	Off D-STATT-DSU	0 0,00	F 19 Off D-STATT-DSU	0 0,00	-
			F 20 GUT	0 0,00	-
D 21 Schröter, Kurt	EB	0 0,00			

Ergebnis

der Wahl zum Landtag von Sachsen-Anhalt am 26. März 2006

Erfassungszeit : 29.03.2006, 13:32:26 Uhr

A Wahlberechtigte insg. **233** A1 Wahlb. o. Sperrv. **225** A2 Wahlb. m. Sperrv. **8** A3 Wahlb. nach Paragraph **0**

B Wähler insgesamt **100** B1 Wähler mit Wahrschein **0**

Wahlbeteiligung : **42,92** %

Personenstimmen

C Ungültige Stimmen **5**
 D Gültige Stimmen **95**

Parteienstimmen

E Ungültige Stimmen **2**
 F Gültige Stimmen **98**

Von den gültigen Stimmen entfallen auf :

Sign. Bewerber/innen	Partei	Stimmen absolut in %	Sign. Partei	Stimmen absolut in %	Vergl. zu 2002 in %
D 01 Brumme, Kurt	CDU	44 46,32	F 01 CDU	41 41,84	-
D 02 Hoffmann, Frank	Die Linke.	19 20,00	F 02 Die Linke.	19 19,39	-
D 03 Wendt, Kuno	SPD	22 23,16	F 03 SPD	20 20,41	-
D 04 Böttcher, Manfred	FDP	7 7,37	F 04 FDP	11 11,22	-
D 05 Brunar, Iris	GRÜNE	2 2,11	F 05 GRÜNE	3 3,06	-
			F 06 AGFG	2 2,04	-
			F 07 BBW	0 0,00	-
			F 08 DVU	0 0,00	-
			F 10 REP	0 0,00	-
			F 11 Eltern	0 0,00	-
			F 12 FP Deutschlands	0 0,00	-

Sign. Bewerber/innen	Partei	Stimmen absolut in %	Sign. Partei	Stimmen absolut in %	<i>Vergl. zu 2002</i> in %
			F 13 future!	0 0,00	-
D 15 Meier, Edmund	MLPD	1 1,05	F 15 MLPD	0 0,00	-
			F 16 Pro DM	1 1,02	-
			F 18 Bü - DKP/KPD	0 0,00	-
D 19 Gerdung, Rainer	Off D-STATT-DSU	0 0,00	F 19 Off D-STATT-DSU	0 0,00	-
			F 20 GUT	1 1,02	-
D 21 Schröter, Kurt	EB	0 0,00			

Ergebnis

der Wahl zum Landtag von Sachsen-Anhalt am 26. März 2006

Erfassungszeit : 29.03.2006, 13:33:12 Uhr

A Wahlberechtigte insg.	A1 Wahlb. o. Sperrv.	A2 Wahlb. m. Sperrv.	A3 Wahlb. nach Paragraph
320	311	9	0

B Wähler insgesamt	B1 Wähler mit Wahrschein
128	0

Wahlbeteiligung : **40,00** %

Personenstimmen

C Ungültige Stimmen	3
D Gültige Stimmen	125

Parteienstimmen

E Ungültige Stimmen	3
F Gültige Stimmen	125

Von den gültigen Stimmen entfallen auf :

Sign. Bewerber/innen	Partei	Stimmen absolut in %	Sign. Partei	Stimmen absolut in %	Vergl. zu 2002 in %
D 01 Brumme, Kurt	CDU	57 45,60	F 01 CDU	52 41,60	-
D 02 Hoffmann, Frank	Die Linke.	26 20,80	F 02 Die Linke.	24 19,20	-
D 03 Wendt, Kuno	SPD	20 16,00	F 03 SPD	20 16,00	-
D 04 Böttcher, Manfred	FDP	11 8,80	F 04 FDP	13 10,40	-
D 05 Brunar, Iris	GRÜNE	6 4,80	F 05 GRÜNE	5 4,00	-
			F 06 AGFG	0 0,00	-
			F 07 BBW	0 0,00	-
			F 08 DVU	3 2,40	-
			F 10 REP	2 1,60	-
			F 11 Eltern	5 4,00	-
			F 12 FP Deutschlands	0 0,00	-

Sign. Bewerber/innen	Partei	Stimmen absolut in %	Sign. Partei	Stimmen absolut in %	<i>Vergl. zu 2002</i> in %
			F 13 future!	0 0,00	-
D 15 Meier, Edmund	MLPD	1 0,80	F 15 MLPD	0 0,00	-
			F 16 Pro DM	0 0,00	-
			F 18 Bü - DKP/KPD	0 0,00	-
D 19 Gerdung, Rainer	Off D-STATT-DSU	3 2,40	F 19 Off D-STATT-DSU	0 0,00	-
			F 20 GUT	1 0,80	-
D 21 Schröter, Kurt	EB	1 0,80			

Ergebnis

der Wahl zum Landtag von Sachsen-Anhalt am 26. März 2006

Erfassungszeit : 29.03.2006, 13:34:22 Uhr

A Wahlberechtigte insg. **1.307** A1 Wahlb. o. Sperrv. **1.275** A2 Wahlb. m. Sperrv. **32** A3 Wahlb. nach Paragraph **0**

B Wähler insgesamt **611** B1 Wähler mit Wahrschein **2**

Wahlbeteiligung : **46,75 %**

	Personenstimmen		Parteienstimmen
C Ungültige Stimmen	19	E Ungültige Stimmen	16
D Gültige Stimmen	592	F Gültige Stimmen	595

Von den gültigen Stimmen entfallen auf :

Sign. Bewerber/innen	Partei	Stimmen absolut in %	Sign. Partei	Stimmen absolut in %	Vergl. zu 2002 in %
D 01 Brumme, Kurt	CDU	265 44,76	F 01 CDU	239 40,17	-
D 02 Hoffmann, Frank	Die Linke.	144 24,32	F 02 Die Linke.	140 23,53	-
D 03 Wendt, Kuno	SPD	116 19,59	F 03 SPD	111 18,66	-
D 04 Böttcher, Manfred	FDP	36 6,08	F 04 FDP	44 7,39	-
D 05 Brunar, Iris	GRÜNE	25 4,22	F 05 GRÜNE	25 4,20	-
			F 06 AGFG	1 0,17	-
			F 07 BBW	0 0,00	-
			F 08 DVU	20 3,36	-
			F 10 REP	2 0,34	-
			F 11 Eltern	5 0,84	-
			F 12 FP Deutschlands	0 0,00	-

Sign. Bewerber/innen	Partei	Stimmen absolut in %	Sign. Partei	Stimmen absolut in %	<i>Vergl. zu 2002</i> in %
			F 13 future!	2 0,34	-
D 15 Meier, Edmund	MLPD	1 0,17	F 15 MLPD	0 0,00	-
			F 16 Pro DM	0 0,00	-
			F 18 Bü - DKP/KPD	0 0,00	-
D 19 Gerdung, Rainer	Off D-STATT-DSU	3 0,51	F 19 Off D-STATT-DSU	2 0,34	-
			F 20 GUT	4 0,67	-
D 21 Schröter, Kurt	EB	2 0,34			

Ergebnis

der Wahl zum Landtag von Sachsen-Anhalt am 26. März 2006

Erfassungszeit : 29.03.2006, 13:10:37 Uhr

A Wahlberechtigte insg.	A1 Wahlb. o. Sperrv.	A2 Wahlb. m. Sperrv.	A3 Wahlb. nach Paragraph
0	0	0	0
B Wähler insgesamt	B1 Wähler mit Wahlschein		
666	666		

Personenstimmen		Parteienstimmen	
C Ungültige Stimmen	11	E Ungültige Stimmen	4
D Gültige Stimmen	655	F Gültige Stimmen	662

Von den gültigen Stimmen entfallen auf :

Sign. Bewerber/innen	Partei	Stimmen absolut in %	Sign. Partei	Stimmen absolut in %	Vergl. zu 2002 in %
D 01 Kolze, Jens	CDU	185 28,24	F 01 CDU	229 34,59	-
D 02 Schönemann, Ralf	Die Linke.	210 32,06	F 02 Die Linke.	178 26,89	-
D 03 Sachse, Hans-Christian	SPD	150 22,90	F 03 SPD	165 24,92	-
D 04 Wentzkat, Siegfried	FDP	39 5,95	F 04 FDP	27 4,08	-
D 05 Dr. Weber, Ralf-Peter	GRÜNE	50 7,63	F 05 GRÜNE	37 5,59	-
			F 06 AGFG	0 0,00	-
			F 07 BBW	0 0,00	-
			F 08 DVU	8 1,21	-
			F 10 REP	1 0,15	-
			F 11 Eltern	6 0,91	-
			F 12 FP Deutschlands	0 0,00	-

Sign. Bewerber/innen	Partei	Stimmen absolut in %	Sign. Partei	Stimmen absolut in %	Vergl. zu 2002 in %
			F 13 future!	1 0,15	-
D 15 Fuchs, Klaus	MLPD	1 0,15	F 15 MLPD	3 0,45	-
			F 16 Pro DM	2 0,30	-
			F 18 Bü - DKP/KPD	0 0,00	-
D 19 Ebert, Harald	Off D-STATT-DSU	3 0,46	F 19 Off D-STATT-DSU	0 0,00	-
			F 20 GUT	5 0,76	-
D 21 Scholz, Klaus	EB	17 2,60			

Ergebnis

der Wahl zum Landtag von Sachsen-Anhalt am 26. März 2006

Erfassungszeit : 29.03.2006, 13:09:39 Uhr

A Wahlberechtigte insg.	A1 Wahlb. o. Sperrv.	A2 Wahlb. m. Sperrv.	A3 Wahlb. nach Paragraph
0	0	0	0
B Wähler insgesamt	B1 Wähler mit Wahrschein		
650	650		

Personenstimmen		Parteienstimmen	
C Ungültige Stimmen	4	E Ungültige Stimmen	4
D Gültige Stimmen	646	F Gültige Stimmen	646

Von den gültigen Stimmen entfallen auf :

Sign. Bewerber/innen	Partei	Stimmen absolut in %	Sign. Partei	Stimmen absolut in %	Vergl. zu 2002 in %
D 01 Kolze, Jens	CDU	211 32,66	F 01 CDU	254 39,32	-
D 02 Schönemann, Ralf	Die Linke.	179 27,71	F 02 Die Linke.	143 22,14	-
D 03 Sachse, Hans-Christian	SPD	153 23,68	F 03 SPD	146 22,60	-
D 04 Wentzkat, Siegfried	FDP	44 6,81	F 04 FDP	26 4,02	-
D 05 Dr. Weber, Ralf-Peter	GRÜNE	33 5,11	F 05 GRÜNE	44 6,81	-
			F 06 AGFG	2 0,31	-
			F 07 BBW	1 0,15	-
			F 08 DVU	15 2,32	-
			F 10 REP	1 0,15	-
			F 11 Eltern	6 0,93	-
			F 12 FP Deutschlands	0 0,00	-

Sign. Bewerber/innen	Partei	Stimmen absolut in %	Sign. Partei	Stimmen absolut in %	Vergl. zu 2002 in %
			F 13 future!	3 0,46	-
D 15 Fuchs, Klaus	MLPD	2 0,31	F 15 MLPD	0 0,00	-
			F 16 Pro DM	1 0,15	-
			F 18 Bü - DKP/KPD	0 0,00	-
D 19 Ebert, Harald	Off D-STATT-DSU	6 0,93	F 19 Off D-STATT-DSU	0 0,00	-
			F 20 GUT	4 0,62	-
D 21 Scholz, Klaus	EB	18 2,79			

Ergebnis

der Wahl zum Landtag von Sachsen-Anhalt am 26. März 2006

Erfassungszeit : 29.03.2006, 13:08:40 Uhr

A Wahlberechtigte insg.	A1 Wahlb. o. Sperrv.	A2 Wahlb. m. Sperrv.	A3 Wahlb. nach Paragraph
0	0	0	0
B Wähler insgesamt	B1 Wähler mit Wahrschein		
641	641		

Personenstimmen		Parteienstimmen	
C Ungültige Stimmen	13	E Ungültige Stimmen	9
D Gültige Stimmen	628	F Gültige Stimmen	632

Von den gültigen Stimmen entfallen auf :

Sign. Bewerber/innen	Partei	Stimmen absolut in %	Sign. Partei	Stimmen absolut in %	Vergl. zu 2002 in %
D 01 Kolze, Jens	CDU	202 32,17	F 01 CDU	224 35,44	-
D 02 Schönemann, Ralf	Die Linke.	168 26,75	F 02 Die Linke.	149 23,58	-
D 03 Sachse, Hans-Christian	SPD	161 25,64	F 03 SPD	159 25,16	-
D 04 Wentzkat, Siegfried	FDP	37 5,89	F 04 FDP	34 5,38	-
D 05 Dr. Weber, Ralf-Peter	GRÜNE	33 5,25	F 05 GRÜNE	37 5,85	-
			F 06 AGFG	2 0,32	-
			F 07 BBW	0 0,00	-
			F 08 DVU	12 1,90	-
			F 10 REP	0 0,00	-
			F 11 Eltern	3 0,47	-
			F 12 FP Deutschlands	0 0,00	-

Sign. Bewerber/innen	Partei	Stimmen absolut in %	Sign. Partei	Stimmen absolut in %	Vergl. zu 2002 in %
			F 13 future!	2 0,32	-
D 15 Fuchs, Klaus	MLPD	1 0,16	F 15 MLPD	0 0,00	-
			F 16 Pro DM	2 0,32	-
			F 18 Bü - DKP/KPD	0 0,00	-
D 19 Ebert, Harald	Off D-STATT-DSU	7 1,11	F 19 Off D-STATT-DSU	2 0,32	-
			F 20 GUT	6 0,95	-
D 21 Scholz, Klaus	EB	19 3,03			

Ergebnis

der Wahl zum Landtag von Sachsen-Anhalt am 26. März 2006

Erfassungszeit : 29.03.2006, 13:07:51 Uhr

A Wahlberechtigte insg.	A1 Wahlb. o. Sperrv.	A2 Wahlb. m. Sperrv.	A3 Wahlb. nach Paragraph
0	0	0	0
B Wähler insgesamt	B1 Wähler mit Wahlschein		
684	684		

Personenstimmen		Parteienstimmen	
C Ungültige Stimmen	7	E Ungültige Stimmen	4
D Gültige Stimmen	677	F Gültige Stimmen	680

Von den gültigen Stimmen entfallen auf :

Sign. Bewerber/innen	Partei	Stimmen absolut in %	Sign. Partei	Stimmen absolut in %	Vergl. zu 2002 in %
D 01 Kolze, Jens	CDU	234 34,56	F 01 CDU	267 39,26	-
D 02 Schönemann, Ralf	Die Linke.	175 25,85	F 02 Die Linke.	159 23,38	-
D 03 Sachse, Hans-Christian	SPD	155 22,90	F 03 SPD	159 23,38	-
D 04 Wentzkat, Siegfried	FDP	46 6,79	F 04 FDP	40 5,88	-
D 05 Dr. Weber, Ralf-Peter	GRÜNE	45 6,65	F 05 GRÜNE	32 4,71	-
			F 06 AGFG	3 0,44	-
			F 07 BBW	1 0,15	-
			F 08 DVU	8 1,18	-
			F 10 REP	2 0,29	-
			F 11 Eltern	4 0,59	-
			F 12 FP Deutschlands	0 0,00	-

Sign. Bewerber/innen	Partei	Stimmen absolut in %	Sign. Partei	Stimmen absolut in %	Vergl. zu 2002
					in %
			F 13 future!	0 0,00	-
D 15 Fuchs, Klaus	MLPD	3 0,44	F 15 MLPD	1 0,15	-
			F 16 Pro DM	0 0,00	-
			F 18 Bü - DKP/KPD	0 0,00	-
D 19 Ebert, Harald	Off D-STATT-DSU	4 0,59	F 19 Off D-STATT-DSU	0 0,00	-
			F 20 GUT	4 0,59	-
D 21 Scholz, Klaus	EB	15 2,22			

Ergebnis

der Wahl zum Landtag von Sachsen-Anhalt am 26. März 2006

Erfassungszeit : 29.03.2006, 13:36:23 Uhr

A Wahlberechtigte insg.	A1 Wahlb. o. Sperrv.	A2 Wahlb. m. Sperrv.	A3 Wahlb. nach Paragraph
0	0	0	0
B Wähler insgesamt	B1 Wähler mit Wahlschein		
421	421		

	Personenstimmen		Parteienstimmen
C Ungültige Stimmen	12	E Ungültige Stimmen	6
D Gültige Stimmen	409	F Gültige Stimmen	415

Von den gültigen Stimmen entfallen auf :

Sign. Bewerber/innen	Partei	Stimmen absolut in %	Sign. Partei	Stimmen absolut in %	Vergl. zu 2002 in %
D 01 Brumme, Kurt	CDU	104 25,43	F 01 CDU	127 30,60	-
D 02 Hoffmann, Frank	Die Linke.	125 30,56	F 02 Die Linke.	111 26,75	-
D 03 Wendt, Kuno	SPD	97 23,72	F 03 SPD	107 25,78	-
D 04 Böttcher, Manfred	FDP	38 9,29	F 04 FDP	28 6,75	-
D 05 Brunar, Iris	GRÜNE	35 8,56	F 05 GRÜNE	24 5,78	-
			F 06 AGFG	2 0,48	-
			F 07 BBW	0 0,00	-
			F 08 DVU	8 1,93	-
			F 10 REP	1 0,24	-
			F 11 Eltern	2 0,48	-
			F 12 FP Deutschlands	0 0,00	-

Sign. Bewerber/innen	Partei	Stimmen absolut in %	Sign. Partei	Stimmen absolut in %	Vergl. zu 2002 in %
			F 13 future!	0 0,00	-
D 15 Meier, Edmund	MLPD	3 0,73	F 15 MLPD	2 0,48	-
			F 16 Pro DM	0 0,00	-
			F 18 Bü - DKP/KPD	0 0,00	-
D 19 Gerdung, Rainer	Off D-STATT-DSU	3 0,73	F 19 Off D-STATT-DSU	0 0,00	-
			F 20 GUT	3 0,72	-
D 21 Schröter, Kurt	EB	4 0,98			

Ergebnis

der Wahl zum Landtag von Sachsen-Anhalt am 26. März 2006

Erfassungszeit : 29.03.2006, 13:35:33 Uhr

A Wahlberechtigte insg.	A1 Wahlb. o. Sperrv.	A2 Wahlb. m. Sperrv.	A3 Wahlb. nach Paragraph
0	0	0	0
B Wähler insgesamt	B1 Wähler mit Wahrschein		
397	397		

	Personenstimmen		Parteienstimmen
C Ungültige Stimmen	4	E Ungültige Stimmen	3
D Gültige Stimmen	393	F Gültige Stimmen	394

Von den gültigen Stimmen entfallen auf :

Sign. Bewerber/innen	Partei	Stimmen absolut in %	Sign. Partei	Stimmen absolut in %	Vergl. zu 2002 in %
D 01 Brumme, Kurt	CDU	137 34,86	F 01 CDU	152 38,58	-
D 02 Hoffmann, Frank	Die Linke.	87 22,14	F 02 Die Linke.	74 18,78	-
D 03 Wendt, Kuno	SPD	87 22,14	F 03 SPD	95 24,11	-
D 04 Böttcher, Manfred	FDP	27 6,87	F 04 FDP	18 4,57	-
D 05 Brunar, Iris	GRÜNE	45 11,45	F 05 GRÜNE	28 7,11	-
			F 06 AGFG	0 0,00	-
			F 07 BBW	0 0,00	-
			F 08 DVU	12 3,05	-
			F 10 REP	1 0,25	-
			F 11 Eltern	3 0,76	-
			F 12 FP Deutschlands	0 0,00	-

Sign. Bewerber/innen	Partei	Stimmen absolut in %	Sign. Partei	Stimmen absolut in %	Vergl. zu 2002 in %
			F 13 future!	1 0,25	-
D 15 Meier, Edmund	MLPD	2 0,51	F 15 MLPD	3 0,76	-
			F 16 Pro DM	1 0,25	-
			F 18 Bü - DKP/KPD	1 0,25	-
D 19 Gerdung, Rainer	Off D-STATT-DSU	8 2,04	F 19 Off D-STATT-DSU	1 0,25	-
			F 20 GUT	4 1,02	-
D 21 Schröter, Kurt	EB	0 0,00			

**Endgültige Wahlergebnisse
der Landtagswahl vom 26. März 2006
in der Stadt Dessau - Wahlkreis 26 – Dessau - ,
in der Stadt Dessau - Wahlkreis 27 – Dessau-Roßlau - ,
im Landkreis Anhalt-Zerbst - Wahlkreis 27 – Dessau-Roßlau -
(einschließlich Briefwahlbezirke)**

Ergebnis

der Wahl zum Landtag von Sachsen-Anhalt am 26. März 2006

Stand : 55 von 55 Wahlbezirken ausgezählt

Erfassungszeit : 29.03.2006, 13:36:23 Uhr

A Wahlberechtigte insg.	A1 Wahlb. o. Sperrv.	A2 Wahlb. m. Sperrv.	A3 Wahlb. nach Paragraph
66.927	63.334	3.593	0

B Wähler insgesamt	B1 Wähler mit Wahrschein	Briefwähler
30.981	3.464	3.459

Wahlbeteiligung : **46,29** %

Personenstimmen

Parteienstimmen

C Ungültige Stimmen	675	E Ungültige Stimmen	501
D Gültige Stimmen	30.306	F Gültige Stimmen	30.480

Von den gültigen Stimmen entfallen auf :

Sign. Bewerber/innen	Partei	Stimmen absolut in %	Sign. Partei	Stimmen absolut in %	Vergl. zu 2002 in %
D 01	CDU	10.229 33,75	F 01 CDU	11.157 36,60	2,56
D 02	Die Linke.	8.847 29,19	F 02 Die Linke.	7.631 25,04	4,08
D 03	SPD	6.409 21,15	F 03 SPD	6.273 20,58	-1,11
D 04	FDP	2.022 6,67	F 04 FDP	1.904 6,25	-7,04
D 05	GRÜNE	1.671 5,51	F 05 GRÜNE	1.509 4,95	1,72
			F 06 AGFG	89 0,29	0,29
			F 07 BBW	46 0,15	0,15
			F 08 DVU	896 2,94	2,94
			F 10 REP	105 0,34	0,34
			F 11 Eltern	307 1,01	1,01
			F 12 FP Deutschlands	14 0,05	0,05

Sign. Bewerber/innen	Partei	Stimmen absolut in %	Sign. Partei	Stimmen absolut in %	Vergl. zu 2002
					in %
			F 13 future!	85 0,28	0,28
D 15	MLPD	170 0,56	F 15 MLPD	113 0,37	0,13
			F 16 Pro DM	39 0,13	-0,09
			F 18 Bü - DKP/KPD	10 0,03	-0,03
D 19	Off D-STATT-DSU	386 1,27	F 19 Off D-STATT-DSU	100 0,33	-4,32
			F 20 GUT	202 0,66	0,57

Ergebnis

der Wahl zum Landtag von Sachsen-Anhalt am 26. März 2006

Stand : 36 von 36 Wahlbezirken ausgezählt

Erfassungszeit : 29.03.2006, 13:06:49 Uhr

A Wahlberechtigte insg.	A1 Wahlb. o. Sperrv.	A2 Wahlb. m. Sperrv.	A3 Wahlb. nach Paragraph
51.149	48.409	2.740	0

B Wähler insgesamt	B1 Wähler mit Wahrschein
21.063	2

Wahlbeteiligung : **41,18 %**

Personenstimmen

Parteienstimmen

C Ungültige Stimmen	466	E Ungültige Stimmen	359
D Gültige Stimmen	20.597	F Gültige Stimmen	20.704

Von den gültigen Stimmen entfallen auf :

Sign. Bewerber/innen	Partei	Stimmen absolut in %	Sign. Partei	Stimmen absolut in %	Vergl. zu 2002 in %
D 01 Kolze, Jens	CDU	6.812 33,07	F 01 CDU	7.505 36,25	1,74
D 02 Schönemann, Ralf	Die Linke.	6.270 30,44	F 02 Die Linke.	5.352 25,85	4,70
D 03 Sachse, Hans-Christian	SPD	4.313 20,94	F 03 SPD	4.154 20,06	-1,53
D 04 Wentzkat, Siegfried	FDP	1.394 6,77	F 04 FDP	1.308 6,32	-6,64
D 05 Dr. Weber, Ralf-Peter	GRÜNE	927 4,50	F 05 GRÜNE	906 4,38	1,50
			F 06 AGFG	53 0,26	0,26
			F 07 BBW	35 0,17	0,17
			F 08 DVU	668 3,23	3,23
			F 10 REP	82 0,40	0,40
			F 11 Eltern	223 1,08	1,08
			F 12 FP Deutschlands	14 0,07	0,07

Sign. Bewerber/innen	Partei	Stimmen absolut in %	Sign. Partei	Stimmen absolut in %	Vergl. zu 2002 in %
			F 13 future!	60 0,29	0,29
D 15 Fuchs, Klaus	MLPD	124 0,60	F 15 MLPD	78 0,38	0,16
			F 16 Pro DM	27 0,13	-0,11
			F 18 Bü - DKP/KPD	8 0,04	-0,01
D 19 Ebert, Harald	Off D-STATT-DSU	304 1,48	F 19 Off D-STATT-DSU	87 0,42	-4,25
			F 20 GUT	144 0,70	0,65
D 21 Scholz, Klaus	EB	453 2,20			

Ergebnis

der Wahl zum Landtag von Sachsen-Anhalt am 26. März 2006

Anzahl der enthaltenen Briefwahllokale: 4

Erfassungszeit : 29.03.2006, 13:10:37 Uhr

A Wahlberechtigte insg.	A1 Wahlb. o. Sperrv.	A2 Wahlb. m. Sperrv.	A3 Wahlb. nach Paragraph
0	0	0	0
B Wähler insgesamt	B1 Wähler mit Wahrschein		
2.641	2.641		

Personenstimmen

Parteienstimmen

C Ungültige Stimmen	35	E Ungültige Stimmen	21
D Gültige Stimmen	2.606	F Gültige Stimmen	2.620

Von den gültigen Stimmen entfallen auf :

Sign. Bewerber/innen	Partei	Stimmen absolut in %	Sign. Partei	Stimmen absolut in %	Vergl. zu 2002 in %
D 01 Kolze, Jens	CDU	832 31,93	F 01 CDU	974 37,18	-
D 02 Schönemann, Ralf	Die Linke.	732 28,09	F 02 Die Linke.	629 24,01	-
D 03 Sachse, Hans-Christian	SPD	619 23,75	F 03 SPD	629 24,01	-
D 04 Wentzkat, Siegfried	FDP	166 6,37	F 04 FDP	127 4,85	-
D 05 Dr. Weber, Ralf-Peter	GRÜNE	161 6,18	F 05 GRÜNE	150 5,73	-
			F 06 AGFG	7 0,27	-
			F 07 BBW	2 0,08	-
			F 08 DVU	43 1,64	-
			F 10 REP	4 0,15	-
			F 11 Eltern	19 0,73	-
			F 12 FP Deutschlands	0 0,00	-

Sign. Bewerber/innen	Partei	Stimmen absolut in %	Sign. Partei	Stimmen absolut in %	Vergl. zu 2002
					in %
			F 13 future!	6 0,23	-
D 15 Fuchs, Klaus	MLPD	7 0,27	F 15 MLPD	4 0,15	-
			F 16 Pro DM	5 0,19	-
			F 18 Bü - DKP/KPD	0 0,00	-
D 19 Ebert, Harald	Off D-STATT-DSU	20 0,77	F 19 Off D-STATT-DSU	2 0,08	-
			F 20 GUT	19 0,73	-
D 21 Scholz, Klaus	EB	69 2,65			

Ergebnis

der Wahl zum Landtag von Sachsen-Anhalt am 26. März 2006

Stand : 40 von 40 Wahlbezirken ausgezählt

Erfassungszeit : 29.03.2006, 13:11:05 Uhr

A Wahlberechtigte insg.	A1 Wahlb. o. Sperrv.	A2 Wahlb. m. Sperrv.	A3 Wahlb. nach Paragraph
51.149	48.409	2.740	0
B Wähler insgesamt	B1 Wähler mit Wahrschein		Briefwähler
23.704	2.643		2.641

Wahlbeteiligung : **46,34** %

	Personenstimmen		Parteienstimmen
C Ungültige Stimmen	501	E Ungültige Stimmen	380
D Gültige Stimmen	23.203	F Gültige Stimmen	23.324

Von den gültigen Stimmen entfallen auf :

Sign. Bewerber/innen	Partei	Stimmen absolut in %	Sign. Partei	Stimmen absolut in %	Vergl. zu 2002 in %
D 01 Kolze, Jens	CDU	7.644 32,94	F 01 CDU	8.479 36,35	2,45
D 02 Schönemann, Ralf	Die Linke.	7.002 30,18	F 02 Die Linke.	5.981 25,64	4,28
D 03 Sachse, Hans-Christian	SPD	4.932 21,26	F 03 SPD	4.783 20,51	-1,65
D 04 Wentzkat, Siegfried	FDP	1.560 6,72	F 04 FDP	1.435 6,15	-6,73
D 05 Dr. Weber, Ralf-Peter	GRÜNE	1.088 4,69	F 05 GRÜNE	1.056 4,53	1,59
			F 06 AGFG	60 0,26	0,26
			F 07 BBW	37 0,16	0,16
			F 08 DVU	711 3,05	3,05
			F 10 REP	86 0,37	0,37
			F 11 Eltern	242 1,04	1,04
			F 12 FP Deutschlands	14 0,06	0,06

Sign. Bewerber/innen	Partei	Stimmen absolut in %	Sign. Partei	Stimmen absolut in %	Vergl. zu 2002 in %
			F 13 future!	66 0,28	0,28
D 15 Fuchs, Klaus	MLPD	131 0,56	F 15 MLPD	82 0,35	0,14
			F 16 Pro DM	32 0,14	-0,10
			F 18 Bü - DKP/KPD	8 0,03	-0,02
D 19 Ebert, Harald	Off D-STATT-DSU	324 1,40	F 19 Off D-STATT-DSU	89 0,38	-4,19
			F 20 GUT	163 0,70	0,65
D 21 Scholz, Klaus	EB	522 2,25			

Ergebnis

der Wahl zum Landtag von Sachsen-Anhalt am 26. März 2006

Stand : 13 von 13 Wahlbezirken ausgezählt

Erfassungszeit : 29.03.2006, 13:34:22 Uhr

A Wahlberechtigte insg.	A1 Wahlb. o. Sperrv.	A2 Wahlb. m. Sperrv.	A3 Wahlb. nach Paragraph
15.778	14.925	853	0

B Wähler insgesamt	B1 Wähler mit Wahrschein
6.459	3

Wahlbeteiligung : **40,94** %

	Personenstimmen		Parteienstimmen
C Ungültige Stimmen	158	E Ungültige Stimmen	112
D Gültige Stimmen	6.301	F Gültige Stimmen	6.347

Von den gültigen Stimmen entfallen auf :

Sign. Bewerber/innen	Partei	Stimmen absolut in %	Sign. Partei	Stimmen absolut in %	Vergl. zu 2002 in %
D 01 Brumme, Kurt	CDU	2.344 37,20	F 01 CDU	2.399 37,80	2,87
D 02 Hoffmann, Frank	Die Linke.	1.633 25,92	F 02 Die Linke.	1.465 23,08	3,40
D 03 Wendt, Kuno	SPD	1.293 20,52	F 03 SPD	1.288 20,29	0,51
D 04 Böttcher, Manfred	FDP	397 6,30	F 04 FDP	423 6,66	-8,03
D 05 Brunar, Iris	GRÜNE	503 7,98	F 05 GRÜNE	401 6,32	2,42
			F 06 AGFG	27 0,43	0,43
			F 07 BBW	9 0,14	0,14
			F 08 DVU	165 2,60	2,60
			F 10 REP	17 0,27	0,27
			F 11 Eltern	60 0,95	0,95
			F 12 FP Deutschlands	0 0,00	0,00

Sign. Bewerber/innen	Partei	Stimmen absolut in %	Sign. Partei	Stimmen absolut in %	Vergl. zu 2002 in %
			F 13 future!	18 0,28	0,28
D 15 Meier, Edmund	MLPD	34 0,54	F 15 MLPD	26 0,41	0,06
			F 16 Pro DM	6 0,09	-0,08
			F 18 Bü - DKP/KPD	1 0,02	-0,07
D 19 Gerdung, Rainer	Off D-STATT-DSU	51 0,81	F 19 Off D-STATT-DSU	10 0,16	-4,79
			F 20 GUT	32 0,50	0,34
D 21 Schröter, Kurt	EB	46 0,73			

Ergebnis

der Wahl zum Landtag von Sachsen-Anhalt am 26. März 2006

Anzahl der enthaltenen Briefwahllokale: 2

Erfassungszeit : 29.03.2006, 13:36:23 Uhr

A Wahlberechtigte insg.	A1 Wahlb. o. Sperrv.	A2 Wahlb. m. Sperrv.	A3 Wahlb. nach Paragraph
0	0	0	0
B Wähler insgesamt	B1 Wähler mit Wahrschein		
818	818		

	Personenstimmen		Parteienstimmen
C Ungültige Stimmen	16	E Ungültige Stimmen	9
D Gültige Stimmen	802	F Gültige Stimmen	809

Von den gültigen Stimmen entfallen auf :

Sign. Bewerber/innen	Partei	Stimmen absolut in %	Sign. Partei	Stimmen absolut in %	Vergl. zu 2002 in %
D 01 Brumme, Kurt	CDU	241 30,05	F 01 CDU	279 34,49	-
D 02 Hoffmann, Frank	Die Linke.	212 26,43	F 02 Die Linke.	185 22,87	-
D 03 Wendt, Kuno	SPD	184 22,94	F 03 SPD	202 24,97	-
D 04 Böttcher, Manfred	FDP	65 8,10	F 04 FDP	46 5,69	-
D 05 Brunar, Iris	GRÜNE	80 9,98	F 05 GRÜNE	52 6,43	-
			F 06 AGFG	2 0,25	-
			F 07 BBW	0 0,00	-
			F 08 DVU	20 2,47	-
			F 10 REP	2 0,25	-
			F 11 Eltern	5 0,62	-
			F 12 FP Deutschlands	0 0,00	-

Briefwahl insgesamt

Sign. Bewerber/innen	Partei	Stimmen absolut in %	Sign. Partei	Stimmen absolut in %	Vergl. zu 2002
					in %
			F 13 future!	1 0,12	-
D 15 Meier, Edmund	MLPD	5 0,62	F 15 MLPD	5 0,62	-
			F 16 Pro DM	1 0,12	-
			F 18 Bü - DKP/KPD	1 0,12	-
D 19 Gerdung, Rainer	Off D-STATT-DSU	11 1,37	F 19 Off D-STATT-DSU	1 0,12	-
			F 20 GUT	7 0,87	-
D 21 Schröter, Kurt	EB	4 0,50			

Ergebnis

der Wahl zum Landtag von Sachsen-Anhalt am 26. März 2006

Stand : 60 von 60 Wahlbezirken ausgezählt

Erfassungszeit : 29.03.2006, 14:34:58 Uhr

A Wahlberechtigte insg.	A1 Wahlb. o. Sperrv.	A2 Wahlb. m. Sperrv.	A3 Wahlb. nach Paragraph
48.606	46.301	2.305	0

B Wähler insgesamt	B1 Wähler mit Wahrschein	Briefwähler
22.951	2.225	2.222

Wahlbeteiligung : **47,22** %

Personenstimmen

C Ungültige Stimmen	571
D Gültige Stimmen	22.380

Parteienstimmen

E Ungültige Stimmen	415
F Gültige Stimmen	22.536

Von den gültigen Stimmen entfallen auf :

Sign. Bewerber/innen	Partei	Stimmen absolut in %	Sign. Partei	Stimmen absolut in %	Vergl. zu 2002 in %
D 01 Brumme, Kurt	CDU	8.895 39,75	F 01 CDU	8.956 39,74	3,19
D 02 Hoffmann, Frank	Die Linke.	5.279 23,59	F 02 Die Linke.	5.000 22,19	2,34
D 03 Wendt, Kuno	SPD	4.781 21,36	F 03 SPD	4.597 20,40	1,23
D 04 Böttcher, Manfred	FDP	1.415 6,32	F 04 FDP	1.445 6,41	-7,99
D 05 Brunar, Iris	GRÜNE	1.132 5,06	F 05 GRÜNE	932 4,14	1,44
			F 06 AGFG	67 0,30	0,30
			F 07 BBW	44 0,20	0,20
			F 08 DVU	658 2,92	2,92
			F 10 REP	97 0,43	0,43
			F 11 Eltern	308 1,37	1,37
			F 12 FP Deutschlands	11 0,05	0,05

Sign. Bewerber/innen	Partei	Stimmen absolut in %	Sign. Partei	Stimmen absolut in %	Vergl. zu 2002	
					in %	in %
			F 13 future!	65	0,29	0,29
D 15 Meier, Edmund	MLPD	165 0,74	F 15 MLPD	106	0,47	0,21
			F 16 Pro DM	23	0,10	-0,19
			F 18 Bü - DKP/KPD	11	0,05	-0,03
D 19 Gerdung, Rainer	Off D-STATT-DSU	298 1,33	F 19 Off D-STATT-DSU	90	0,40	-4,35
			F 20 GUT	126	0,56	0,45
D 21 Schröter, Kurt	EB	415 1,85				

Ergebnis

der Wahl zum Landtag von Sachsen-Anhalt am 26. März 2006

Stand : 45 von 89 Wahlbezirken ausgezählt

Erfassungszeit : 29.03.2006, 14:33:52 Uhr

A Wahlberechtigte insg.	A1 Wahlb. o. Sperrv.	A2 Wahlb. m. Sperrv.	A3 Wahlb. nach Paragraph
32.828	31.376	1.452	0

B Wähler insgesamt	B1 Wähler mit Wahrschein	Briefwähler
15.674	1.404	1.404

Wahlbeteiligung : **47,75 %**

Personenstimmen

Parteienstimmen

C Ungültige Stimmen	397	E Ungültige Stimmen	294
D Gültige Stimmen	15.277	F Gültige Stimmen	15.380

Von den gültigen Stimmen entfallen auf :

Sign. Bewerber/innen	Partei	Stimmen absolut in %	Sign. Partei	Stimmen absolut in %	Vergl. zu 2002 in %
D 01	CDU	6.310 41,30	F 01 CDU	6.278 40,82	2,27
D 02	Die Linke.	3.434 22,48	F 02 Die Linke.	3.350 21,78	2,14
D 03	SPD	3.304 21,63	F 03 SPD	3.107 20,20	1,76
D 04	FDP	953 6,24	F 04 FDP	976 6,35	-7,40
D 05	GRÜNE	549 3,59	F 05 GRÜNE	479 3,11	0,68
			F 06 AGFG	38 0,25	0,25
			F 07 BBW	35 0,23	0,23
			F 08 DVU	473 3,08	3,08
			F 10 REP	78 0,51	0,51
			F 11 Eltern	243 1,58	1,58
			F 12 FP Deutschlands	11 0,07	0,07

Sign. Bewerber/innen	Partei	Stimmen absolut in %	Sign. Partei	Stimmen absolut in %	Vergl. zu 2002 in %
			F 13 future!	46 0,30	<i>0,30</i>
D 15	MLPD	126 0,82	F 15 MLPD	75 0,49	<i>0,24</i>
			F 16 Pro DM	16 0,10	<i>-0,22</i>
			F 18 Bü - DKP/KPD	9 0,06	<i>-0,02</i>
D 19	Off D-STATT-DSU	236 1,54	F 19 Off D-STATT-DSU	79 0,51	<i>-3,68</i>
			F 20 GUT	87 0,57	<i>0,49</i>

Ergebnis

der Wahl zum Landtag von Sachsen-Anhalt am 26. März 2006

Stand : 6 von 6 Wahlbezirken ausgezählt

Erfassungszeit : 29.03.2006, 13:44:42 Uhr

A Wahlberechtigte insg.	A1 Wahlb. o. Sperrv.	A2 Wahlb. m. Sperrv.	A3 Wahlb. nach Paragraph
11.959	11.367	592	0

B Wähler insgesamt	B1 Wähler mit Wahrschein
4.766	0

Wahlbeteiligung : **39,85** %

Personenstimmen

C Ungültige Stimmen	51
D Gültige Stimmen	4.715

Parteienstimmen

E Ungültige Stimmen	41
F Gültige Stimmen	4.725

Von den gültigen Stimmen entfallen auf :

Sign. Bewerber/innen	Partei	Stimmen absolut in %	Sign. Partei	Stimmen absolut in %	Vergl. zu 2002 in %
D 01 Brumme, Kurt	CDU	1.981 42,01	F 01 CDU	1.817 38,46	4,59
D 02 Hoffmann, Frank	Die Linke.	1.082 22,95	F 02 Die Linke.	1.044 22,10	0,86
D 03 Wendt, Kuno	SPD	979 20,76	F 03 SPD	1.001 21,19	1,23
D 04 Böttcher, Manfred	FDP	298 6,32	F 04 FDP	343 7,26	-8,49
D 05 Brunar, Iris	GRÜNE	184 3,90	F 05 GRÜNE	165 3,49	1,26
			F 06 AGFG	15 0,32	0,32
			F 07 BBW	8 0,17	0,17
			F 08 DVU	145 3,07	3,07
			F 10 REP	18 0,38	0,38
			F 11 Eltern	44 0,93	0,93
			F 12 FP Deutschlands	5 0,11	0,11

Sign. Bewerber/innen	Partei	Stimmen absolut in %	Sign. Partei	Stimmen absolut in %	Vergl. zu 2002 in %
			F 13 future!	7 0,15	0,15
D 15 Meier, Edmund	MLPD	45 0,95	F 15 MLPD	33 0,70	0,35
			F 16 Pro DM	8 0,17	-0,23
			F 18 Bü - DKP/KPD	3 0,06	-0,01
D 19 Gerdung, Rainer	Off D-STATT-DSU	118 2,50	F 19 Off D-STATT-DSU	53 1,12	-3,23
			F 20 GUT	16 0,34	0,22
D 21 Schröter, Kurt	EB	28 0,59			

Ergebnis

der Wahl zum Landtag von Sachsen-Anhalt am 26. März 2006

Erfassungszeit : 29.03.2006, 13:45:57 Uhr

A Wahlberechtigte insg.	A1 Wahlb. o. Sperrv.	A2 Wahlb. m. Sperrv.	A3 Wahlb. nach Paragraph
0	0	0	0
B Wähler insgesamt	B1 Wähler mit Wahrschein		
577	577		

	Personenstimmen		Parteienstimmen
C Ungültige Stimmen	10	E Ungültige Stimmen	9
D Gültige Stimmen	567	F Gültige Stimmen	568

Von den gültigen Stimmen entfallen auf :

Sign. Bewerber/innen	Partei	Stimmen absolut in %	Sign. Partei	Stimmen absolut in %	Vergl. zu 2002 in %
D 01 Brumme, Kurt	CDU	245 43,21	F 01 CDU	254 44,72	-
D 02 Hoffmann, Frank	Die Linke.	123 21,69	F 02 Die Linke.	115 20,25	-
D 03 Wendt, Kuno	SPD	112 19,75	F 03 SPD	119 20,95	-
D 04 Böttcher, Manfred	FDP	28 4,94	F 04 FDP	25 4,40	-
D 05 Brunar, Iris	GRÜNE	24 4,23	F 05 GRÜNE	16 2,82	-
			F 06 AGFG	4 0,70	-
			F 07 BBW	0 0,00	-
			F 08 DVU	11 1,94	-
			F 10 REP	1 0,18	-
			F 11 Eltern	6 1,06	-
			F 12 FP Deutschlands	0 0,00	-

Sign. Bewerber/innen	Partei	Stimmen absolut in %	Sign. Partei	Stimmen absolut in %	Vergl. zu 2002 in %
			F 13 future!	3 0,53	-
D 15 Meier, Edmund	MLPD	2 0,35	F 15 MLPD	1 0,18	-
			F 16 Pro DM	2 0,35	-
			F 18 Bü - DKP/KPD	0 0,00	-
D 19 Gerdung, Rainer	Off D-STATT-DSU	15 2,65	F 19 Off D-STATT-DSU	2 0,35	-
			F 20 GUT	9 1,58	-
D 21 Schröter, Kurt	EB	18 3,17			

Ergebnis

der Wahl zum Landtag von Sachsen-Anhalt am 26. März 2006

Stand : 6 von 6 Wahlbezirken ausgezählt

Erfassungszeit : 29.03.2006, 14:12:29 Uhr

A Wahlberechtigte insg.	A1 Wahlb. o. Sperrv.	A2 Wahlb. m. Sperrv.	A3 Wahlb. nach Paragraph
7.208	6.803	405	0

B Wähler insgesamt	B1 Wähler mit Wahrschein
2.924	0

Wahlbeteiligung : **40,57** %

Personenstimmen

C Ungültige Stimmen	94
D Gültige Stimmen	2.830

Parteienstimmen

E Ungültige Stimmen	61
F Gültige Stimmen	2.863

Von den gültigen Stimmen entfallen auf :

Sign. Bewerber/innen	Partei	Stimmen absolut in %	Sign. Partei	Stimmen absolut in %	Vergl. zu 2002 in %
D 01 Brumme, Kurt	CDU	1.230 43,46	F 01 CDU	1.199 41,88	4,83
D 02 Hoffmann, Frank	Die Linke.	748 26,43	F 02 Die Linke.	698 24,38	5,38
D 03 Wendt, Kuno	SPD	465 16,43	F 03 SPD	460 16,07	-2,87
D 04 Böttcher, Manfred	FDP	169 5,97	F 04 FDP	165 5,76	-8,61
D 05 Brunar, Iris	GRÜNE	114 4,03	F 05 GRÜNE	97 3,39	1,02
			F 06 AGFG	6 0,21	0,21
			F 07 BBW	7 0,24	0,24
			F 08 DVU	117 4,09	4,09
			F 10 REP	15 0,52	0,52
			F 11 Eltern	57 1,99	1,99
			F 12 FP Deutschlands	1 0,03	0,03

Sign. Bewerber/innen	Partei	Stimmen absolut in %	Sign. Partei	Stimmen absolut in %	Vergl. zu 2002 in %
			F 13 future!	6 0,21	0,21
D 15 Meier, Edmund	MLPD	20 0,71	F 15 MLPD	7 0,24	0,07
			F 16 Pro DM	2 0,07	-0,38
			F 18 Bü - DKP/KPD	3 0,10	0,04
D 19 Gerdung, Rainer	Off D-STATT-DSU	40 1,41	F 19 Off D-STATT-DSU	8 0,28	-4,98
			F 20 GUT	15 0,52	0,49
D 21 Schröter, Kurt	EB	44 1,55			

Ergebnis

der Wahl zum Landtag von Sachsen-Anhalt am 26. März 2006

Erfassungszeit : 29.03.2006, 14:33:52 Uhr

A Wahlberechtigte insg.	A1 Wahlb. o. Sperrv.	A2 Wahlb. m. Sperrv.	A3 Wahlb. nach Paragraph
0	0	0	0
B Wähler insgesamt	B1 Wähler mit Wahrschein		
563	563		

	Personenstimmen		Parteienstimmen
C Ungültige Stimmen	14	E Ungültige Stimmen	8
D Gültige Stimmen	549	F Gültige Stimmen	555

Von den gültigen Stimmen entfallen auf :

Sign. Bewerber/innen	Partei	Stimmen absolut in %	Sign. Partei	Stimmen absolut in %	Vergl. zu 2002 in %
D 01 Brumme, Kurt	CDU	201 36,61	F 01 CDU	226 40,72	-
D 02 Hoffmann, Frank	Die Linke.	143 26,05	F 02 Die Linke.	118 21,26	-
D 03 Wendt, Kuno	SPD	107 19,49	F 03 SPD	120 21,62	-
D 04 Böttcher, Manfred	FDP	37 6,74	F 04 FDP	30 5,41	-
D 05 Brunar, Iris	GRÜNE	33 6,01	F 05 GRÜNE	30 5,41	-
			F 06 AGFG	1 0,18	-
			F 07 BBW	11 1,98	-
			F 08 DVU	4 0,72	-
			F 10 REP	4 0,72	-
			F 11 Eltern	0 0,00	-
			F 12 FP Deutschlands	0 0,00	-

Sign. Bewerber/innen	Partei	Stimmen absolut in %	Sign. Partei	Stimmen absolut in %	Vergl. zu 2002 in %
			F 13 future!	3 0,54	-
D 15 Meier, Edmund	MLPD	2 0,36	F 15 MLPD	1 0,18	-
			F 16 Pro DM	0 0,00	-
			F 18 Bü - DKP/KPD	0 0,00	-
D 19 Gerdung, Rainer	Off D-STATT-DSU	5 0,91	F 19 Off D-STATT-DSU	0 0,00	-
			F 20 GUT	7 1,26	-
D 21 Schröter, Kurt	EB	21 3,83			

Ergebnis

der Wahl zum Landtag von Sachsen-Anhalt am 26. März 2006

Stand : 3 von 3 Wahlbezirken ausgezählt

Erfassungszeit : 29.03.2006, 13:56:50 Uhr

A Wahlberechtigte insg.	A1 Wahlb. o. Sperrv.	A2 Wahlb. m. Sperrv.	A3 Wahlb. nach Paragraph
3.030	2.908	122	0

B Wähler insgesamt	B1 Wähler mit Wahrschein
1.294	0

Wahlbeteiligung : **42,71** %

Personenstimmen

C Ungültige Stimmen	37
D Gültige Stimmen	1.257

Parteienstimmen

E Ungültige Stimmen	29
F Gültige Stimmen	1.265

Von den gültigen Stimmen entfallen auf :

Sign. Bewerber/innen	Partei	Stimmen absolut in %	Sign. Partei	Stimmen absolut in %	Vergl. zu 2002 in %
D 01 Brumme, Kurt	CDU	495 39,38	F 01 CDU	514 40,63	-0,70
D 02 Hoffmann, Frank	Die Linke.	300 23,87	F 02 Die Linke.	280 22,13	1,40
D 03 Wendt, Kuno	SPD	328 26,09	F 03 SPD	287 22,69	3,26
D 04 Böttcher, Manfred	FDP	69 5,49	F 04 FDP	58 4,58	-5,17
D 05 Brunar, Iris	GRÜNE	39 3,10	F 05 GRÜNE	30 2,37	1,38
			F 06 AGFG	4 0,32	0,32
			F 07 BBW	3 0,24	0,24
			F 08 DVU	25 1,98	1,98
			F 10 REP	10 0,79	0,79
			F 11 Eltern	19 1,50	1,50
			F 12 FP Deutschlands	2 0,16	0,16

Sign. Bewerber/innen	Partei	Stimmen absolut in %	Sign. Partei	Stimmen absolut in %	Vergl. zu 2002 in %
			F 13 future!	8 0,63	0,63
D 15 Meier, Edmund	MLPD	14 1,11	F 15 MLPD	14 1,11	0,86
			F 16 Pro DM	1 0,08	-0,17
			F 18 Bü - DKP/KPD	1 0,08	-0,11
D 19 Gerdung, Rainer	Off D-STATT-DSU	7 0,56	F 19 Off D-STATT-DSU	4 0,32	-4,31
			F 20 GUT	5 0,40	0,40
D 21 Schröter, Kurt	EB	5 0,40			

Ergebnis

der Wahl zum Landtag von Sachsen-Anhalt am 26. März 2006

Erfassungszeit : 29.03.2006, 13:59:21 Uhr

A Wahlberechtigte insg.	A1 Wahlb. o. Sperrv.	A2 Wahlb. m. Sperrv.	A3 Wahlb. nach Paragraph
1.487	1.457	30	0

B Wähler insgesamt	B1 Wähler mit Wahrschein
623	0

Wahlbeteiligung : **41,90** %

Personenstimmen		Parteienstimmen	
C Ungültige Stimmen	19	E Ungültige Stimmen	15
D Gültige Stimmen	604	F Gültige Stimmen	608

Von den gültigen Stimmen entfallen auf :

Sign. Bewerber/innen	Partei	Stimmen absolut in %	Sign. Partei	Stimmen absolut in %	Vergl. zu 2002 in %
D 01 Brumme, Kurt	CDU	194 32,12	F 01 CDU	210 34,54	-
D 02 Hoffmann, Frank	Die Linke.	177 29,30	F 02 Die Linke.	172 28,29	-
D 03 Wendt, Kuno	SPD	165 27,32	F 03 SPD	130 21,38	-
D 04 Böttcher, Manfred	FDP	38 6,29	F 04 FDP	46 7,57	-
D 05 Brunar, Iris	GRÜNE	16 2,65	F 05 GRÜNE	13 2,14	-
			F 06 AGFG	0 0,00	-
			F 07 BBW	2 0,33	-
			F 08 DVU	15 2,47	-
			F 10 REP	3 0,49	-
			F 11 Eltern	10 1,64	-
			F 12 FP Deutschlands	0 0,00	-

Sign. Bewerber/innen	Partei	Stimmen absolut in %	Sign. Partei	Stimmen absolut in %	Vergl. zu 2002 in %
			F 13 future!	1 0,16	-
D 15 Meier, Edmund	MLPD	6 0,99	F 15 MLPD	3 0,49	-
			F 16 Pro DM	0 0,00	-
			F 18 Bü - DKP/KPD	0 0,00	-
D 19 Gerdung, Rainer	Off D-STATT-DSU	4 0,66	F 19 Off D-STATT-DSU	2 0,33	-
			F 20 GUT	1 0,16	-
D 21 Schröter, Kurt	EB	4 0,66			

Ergebnis

der Wahl zum Landtag von Sachsen-Anhalt am 26. März 2006

Erfassungszeit : 29.03.2006, 14:00:30 Uhr

A Wahlberechtigte insg. **1.392** A1 Wahlb. o. Sperrv. **1.322** A2 Wahlb. m. Sperrv. **70** A3 Wahlb. nach Paragraph **0**

B Wähler insgesamt **617** B1 Wähler mit Wahrschein **0**

Wahlbeteiligung : **44,32** %

Personenstimmen

C Ungültige Stimmen **24**
 D Gültige Stimmen **593**

Parteienstimmen

E Ungültige Stimmen **19**
 F Gültige Stimmen **598**

Von den gültigen Stimmen entfallen auf :

Sign. Bewerber/innen	Partei	Stimmen absolut in %	Sign. Partei	Stimmen absolut in %	Vergl. zu 2002 in %
D 01 Brumme, Kurt	CDU	173 29,17	F 01 CDU	222 37,12	-
D 02 Hoffmann, Frank	Die Linke.	86 14,50	F 02 Die Linke.	117 19,57	-
D 03 Wendt, Kuno	SPD	277 46,71	F 03 SPD	174 29,10	-
D 04 Böttcher, Manfred	FDP	31 5,23	F 04 FDP	30 5,02	-
D 05 Brunar, Iris	GRÜNE	13 2,19	F 05 GRÜNE	20 3,34	-
			F 06 AGFG	0 0,00	-
			F 07 BBW	3 0,50	-
			F 08 DVU	8 1,34	-
			F 10 REP	3 0,50	-
			F 11 Eltern	10 1,67	-
			F 12 FP Deutschlands	0 0,00	-

Sign. Bewerber/innen	Partei	Stimmen absolut in %	Sign. Partei	Stimmen absolut in %	<i>Vergl. zu 2002</i> in %
			F 13 future!	4 0,67	-
D 15 Meier, Edmund	MLPD	5 0,84	F 15 MLPD	2 0,33	-
			F 16 Pro DM	2 0,33	-
			F 18 Bü - DKP/KPD	0 0,00	-
D 19 Gerdung, Rainer	Off D-STATT-DSU	2 0,34	F 19 Off D-STATT-DSU	0 0,00	-
			F 20 GUT	3 0,50	-
D 21 Schröter, Kurt	EB	6 1,01			

Ergebnis

der Wahl zum Landtag von Sachsen-Anhalt am 26. März 2006

Erfassungszeit : 29.03.2006, 14:01:45 Uhr

A Wahlberechtigte insg.	A1 Wahlb. o. Sperrv.	A2 Wahlb. m. Sperrv.	A3 Wahlb. nach Paragraph
0	0	0	0
B Wähler insgesamt	B1 Wähler mit Wahrschein		
264	264		

Personenstimmen		Parteienstimmen	
C Ungültige Stimmen	5	E Ungültige Stimmen	4
D Gültige Stimmen	259	F Gültige Stimmen	260

Von den gültigen Stimmen entfallen auf :

Sign. Bewerber/innen	Partei	Stimmen absolut in %	Sign. Partei	Stimmen absolut in %	Vergl. zu 2002 in %
D 01 Brumme, Kurt	CDU	81 31,27	F 01 CDU	94 36,15	-
D 02 Hoffmann, Frank	Die Linke.	47 18,15	F 02 Die Linke.	48 18,46	-
D 03 Wendt, Kuno	SPD	92 35,52	F 03 SPD	65 25,00	-
D 04 Böttcher, Manfred	FDP	15 5,79	F 04 FDP	20 7,69	-
D 05 Brunar, Iris	GRÜNE	11 4,25	F 05 GRÜNE	11 4,23	-
			F 06 AGFG	0 0,00	-
			F 07 BBW	0 0,00	-
			F 08 DVU	6 2,31	-
			F 10 REP	0 0,00	-
			F 11 Eltern	4 1,54	-
			F 12 FP Deutschlands	0 0,00	-

Sign. Bewerber/innen	Partei	Stimmen absolut in %	Sign. Partei	Stimmen absolut in %	Vergl. zu 2002 in %
			F 13 future!	1 0,38	-
D 15 Meier, Edmund	MLPD	1 0,39	F 15 MLPD	1 0,38	-
			F 16 Pro DM	0 0,00	-
			F 18 Bü - DKP/KPD	0 0,00	-
D 19 Gerdung, Rainer	Off D-STATT-DSU	1 0,39	F 19 Off D-STATT-DSU	1 0,38	-
			F 20 GUT	9 3,46	-
D 21 Schröter, Kurt	EB	11 4,25			
