

# Sonderheft

## Dessau

### in Zahlen und Fakten

#### Stadtteile

- 01 - innerstädtischer Bereich Nord
- 02 - innerstädtischer Bereich Mitte
- 03 - innerstädtischer Bereich Süd
- 04 - Süd
- 05 - Haideburg
- 06 - Törten
- 07 - Mildensee
- 08 - Waldersee
- 09 - Ziebigk
- 10 - Siedlung
- 11 - Großkühnau
- 12 - Kleinkühnau
- 13 - West
- 14 - Alten
- 15 - Kochstedt
- 16 - Mosigkau
- 17 - Zoberberg
- 18 - Kleutsch
- 19 - Sollnitz
- 20 - Brambach
- 21 - Rodleben

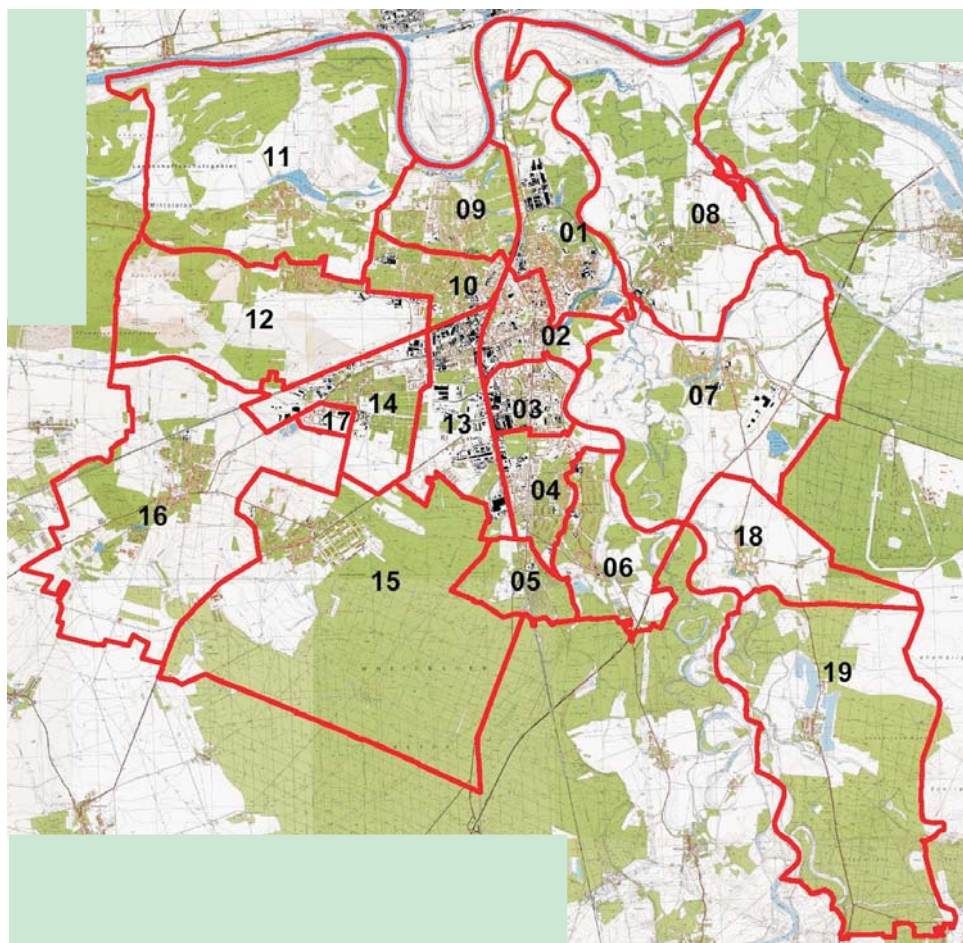
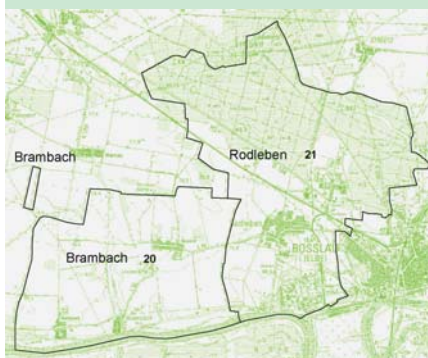

**Ergebnisse des Volkstentscheids vom 23. Januar 2005  
in der Stadt Dessau**



Alle Rechte beim Herausgeber  
Nachdruck, auch auszugsweise, nur mit Genehmigung

Zu beziehen durch die

Stadtverwaltung Dessau  
Amt für Stadtentwicklung  
Statistik und Wahlen  
Postfach 1425  
06813 Dessau

Schutzgebühr: 5.- €

Verantwortlich:  
Amt für Stadtentwicklung  
Statistik und Wahlen  
Herr Conrad  
Tel. (0340) 2 04 12 13

Autor:           Gunter Herz

Statistischer Auskunftsdienst:   Tel.:           (0340) 2 04 16 13  
  Telefax:       (0340) 2 04 25 13  
  Email:        [wahlen@dessau.de](mailto:wahlen@dessau.de)

1. Auflage März 2005

## INHALT

		Seite
	Vorwort	
1.	Rechtsgrundlagen und Abstimmungsorganisation	1
1.1	Rechtsgrundlagen und Abstimmungsgrundsätze	1
1.2	Abstimmungsgebietseinteilung	2
1.3	Organisation des Volksentscheids in der Stadt Dessau	3
2.	Abstimmungsergebnisse	4
2.1	Abstimmungsbeteiligung	4
2.2	Abstimmungsergebnis	6
	Anlagen	

## Verzeichnis der Tabellen

	Seite	
Tab. 1	Bereinigte Abstimmungsbeteiligung	5
Tab. 2	Zeitlicher Verlauf der Abstimmungsbeteiligung am Abstimmungssonntag	6
Tab. 3	Endgültiges Abstimmungsergebnis für die Stadt Dessau	6
Tab. 4	Endgültiges Abstimmungsergebnis im Land Sachsen-Anhalt	7
Tab. 5	Abstimmungsverhalten in den Dessauer Stadtteilen	7

## Verzeichnis der Abbildungen

Abb. 1	Beteiligung an politischen Wahlen seit 1990 in der Stadt Dessau	4
--------	---	---

## Verzeichnis der Anlagen

Anlage 1	Dessauer Abstimmungskreise beim Volksentscheid am 23. Januar 2005	9
Anlage 2	Abstimmungsbezirke in der Stadt Dessau für den Volksentscheid 2005	10
Anlage 2a	Abstimmungsbezirke in Brambach und Rodleben	11
Anlage 3	Abstimmungslokale in der Stadt Dessau	12
Anlage 4	Territoriale Abgrenzung der Abstimmungsbezirke in der Stadt Dessau	14
Anlage 5	Stadtteile der Stadt Dessau	44
Anlage 6	Terminkalender für den Volksentscheid am 23. Januar 2005	45
Anlage 7	Zusammensetzung des gemeinsamen Abstimmungsausschusses für die Abstimmungskreise 28 – Dessau I und 29 – Dessau II	51
Anlage 8	Stimmzettelmuster für den Volksentscheid	52
Anlage 9	Abstimmungsbeteiligung (ohne Briefabstimmung) in den Dessauer Stadtteilen	53
Anlage 9a	Abstimmungsbeteiligung (ohne Briefabstimmung) in den Dessauer Abstimmungsbezirken (ohne Brambach und Rodleben)	54
Anlage 10	Abstimmungsverhalten in den Dessauer Stadtteilen	55
Anlage 10a	Anteil der Ja-Stimmen in den Dessauer Abstimmungsbezirken (ohne Brambach und Rodleben)	56
Anlage 10b	Anteil der Nein-Stimmen in den Dessauer Abstimmungsbezirken (ohne Brambach und Rodleben)	57
Anlage 11	Endgültige Abstimmungsergebnisse beim Volksentscheid am 23. Januar 2005 in der Stadt Dessau nach Abstimmungsbezirken (einschließlich Briefabstimmungsvorstände)	58
Anlage 12	Endgültige Abstimmungsergebnisse beim Volksentscheid am 23. Januar 2005 in der Stadt Dessau nach Stadtteilen (einschließlich Briefabstimmung gesamt)	131



## **Vorwort**

Im Zusammenhang mit der durch die Landesregierung beabsichtigten Neufassung des Kinderbetreuungsgesetzes des Landes Sachsen-Anhalt, die schließlich in dem vom Landtag am 7. Februar 2003 beschlossenen "Gesetz zur Förderung und Betreuung von Kindern in Tageseinrichtungen und in Tagespflege des Landes Sachsen-Anhalt (Kinderförderungsgesetz – KiFöG)" mündete, wurde am 29. Oktober 2002 das "Bündnis für ein kinder- und jugendfreundliches Sachsen-Anhalt". Dieses Bündnis setzt sich für den Erhalt und die qualitative Ausgestaltung des bestehenden Systems der Kinderbetreuung und der Kinder- und Jugendarbeit ein.

Für das von diesem Bündnis initiierte Volksbegehren wurden in der von der Landesregierung festgesetzten Zeit (13.08.2003 bis 12.02.2004) insgesamt 260.588 gültige Unterschriften gesammelt, womit die nach § 18 Abs. 3 des Volksabstimmungsgesetzes geforderten mindestens 250.000 Beteiligungsberechtigten das Volksbegehren mit ihrer Unterschrift unterstützt haben. Auf dieser Basis stellte die Landesregierung die Zulässigkeit des Volksbegehrens fest.

Da der Landtag von Sachsen-Anhalt auf seiner 48. Sitzung am 15. Oktober 2004 den Gesetzentwurf des Volksbegehrens "Für ein kinder- und jugendfreundliches Sachsen-Anhalt" mehrheitlich ablehnte, hatte die Landesregierung einen Volksentscheid herbeizuführen. Sie bestimmte im Benehmen mit den Vertrauenspersonen des Bündnisses den 23. Januar 2005 als Abstimmungstag. Die durch die Beteiligungsberechtigten am Volksentscheid zu beantwortende Frage lautete:

**Stimmen Sie dem durch Volksbegehren vorgelegten und vom Landtag abgelehnten Entwurf zu einem "Gesetz zur Förderung, Betreuung und Bildung von Kindern in Kindertageseinrichtungen (KiBeG)" zu?**

Mit diesem Volksentscheid wurde in Sachsen-Anhalt Neuland betreten, handelte es sich hierbei doch um den ersten Volksentscheid in unserem Land. In dieser Hinsicht ist die geringe Beteiligung von 26,4 % an dieser "Gesetzgebung durch das Volk" enttäuschend. Sie führte auch zum Scheitern des Volksentscheids. Immerhin beantworteten 60,5 % der Abstimmenden die gestellte Frage mit "Ja".

Auf den nachfolgenden Seiten werden die Ergebnisse des Volksentscheids in der Stadt Dessau dargestellt. Sie zeigen in den einzelnen Stadtteilen teilweise gravierende Unterschiede im Abstimmungsverhalten. Bei der grafischen Darstellung der Ergebnisse konnte allerdings noch nicht auf neues Kartenmaterial mit den neuen Stadtteilen Brambach und Rodleben zurückgegriffen werden.

An dieser Stelle bedanken wir uns bei allen ehrenamtlichen Wahlhelfern der Stadt Dessau, die mithalfen, diesen ersten Volksentscheid in Sachsen-Anhalt wahlorganisatorisch erfolgreich zu meistern.

Dessau, im März 2005

Wahlamt der Stadt Dessau

## 1. Rechtsgrundlagen und Abstimmungsorganisation

### 1.1. Rechtsgrundlagen und Abstimmungsgrundsätze

Für den ersten Volksentscheid in Sachsen-Anhalt am 23. Januar 2005 galten die nachfolgenden Rechtsvorschriften:

- das Gesetz über das Verfahren bei Volksinitiative, Volksbegehren und Volksentscheid (Volksabstimmungsgesetz – VAbstG) vom 9.8.1995 (GVBl. LSA S232), zuletzt geändert durch Art. 9 des Gesetzes vom 7.12.2001 (GVBl. LSA S. 540) und Nr. 24 der Anlage zum Gesetz vom 19.3.2002 (GVBl. LSA S. 130, 133),
- die Volksabstimmungsverordnung (VAbstVO) vom 15.2. 1996 (GVBl. LSA S. 77),
- das Wahlgesetz des Landes Sachsen-Anhalt (LWG) i.d.F. der Bek. vom 10.7.2001 (GVBl. LSA S: 240), zuletzt geändert durch Art. 5 des Gesetzes vom 7.12. 2001 (GVBl. LSA S. 540) und Nr. 17 der Anlage zum Gesetz vom 19.3.2002 (GVBl. LSA S. 130, 133),
- die Wahlordnung des Landes Sachsen-Anhalt (LWO) vom 7.7.1997 (GVBl. LSA S. 612), zuletzt geändert durch Art. 6 5 des Gesetzes vom 7.12. 2001 (GVBl. LSA S. 540) und Nr. 19 der Anlage zum Gesetz vom 19.3.2002 (GVBl. LSA S. 130, 133),
- die Landeswahlgeräte-Verordnung (LWGer-VO) vom 10.7.2001 (GVBl. LSA S. 272),
- das Wahlprüfungsgesetz vom 11.12.1992 (GVBl. LSA S. 839), geändert durch Nr. 18 der Anlage zum Gesetz vom 19.3.2002 (GVBl. LSA S. 130, 133),
- das Meldegesetz des Landes Sachsen-Anhalt (MG LSA) i.d.F. der Bek. vom 11.8.2004 (GVBl. LSA S. 506),
- die Bestimmung des Abstimmungstages durch die Landesregierung vom 8.11.2004 (MBL. LSA S. 609).

Nach § 23 Abs. 1 des Volksabstimmungsgesetzes des Landes Sachsen-Anhalt sind die Vorschriften des Wahlgesetzes und der Wahlordnung in der jeweils geltenden Fassung über

- ⇒ die Aufteilung in Wahlkreise und Wahlbezirke,
- ⇒ die Wahlzeit, die Öffentlichkeit der Wahl, die Wahrung des Wahlheimnisses, die Wahlräume, die Ordnung im Wahlraum, Ausübung des Wahlrechts, die Stimmabgabe sowie die Briefwahl,
- ⇒ die Wahl Ehrenämter und die Tätigkeit der Wahlorgane,
- ⇒ die Aufstellung der Wählerverzeichnisse, ihre Auslegung, Berichtigung und Abschluss sowie die Erteilung von Wahlscheinen,
- ⇒ die Nachwahl und die Wiederholung der Wahl

entsprechend anzuwenden.

Beteiligungsberechtigt beim Volksentscheid am 23. Januar 2005 waren alle Deutschen im Sinne des Artikels 116 Absatz 1 des Grundgesetzes, die am Abstimmungstag

- das 18. Lebensjahr vollendet hatten und
- seit drei Monaten im Land Sachsen-Anhalt mit Hauptwohnsitz gemeldet waren.

Die Stimmabgabe ist unmittelbar und geheim. Die Stimme darf nur auf "Ja" oder "Nein" lauten. Bei mehreren zur Entscheidung vorgelegten Gesetzentwürfen hat jeder Beteiligungsberechtigte

so viele Stimmen, wie Entwürfe zur Abstimmung stehen. Da bei diesem Volksentscheid nur ein Gesetzentwurf zur Abstimmung stand, hatte jeder Beteiligungsberechtigte nur eine Stimme.

Nach § 27 Abs. 1 des Volksabstimmungsgesetzes ist ein Gesetzentwurf durch Volksentscheid angenommen, wenn die Mehrheit derjenigen, die ihre Stimmen gültig abgegeben haben, mit "Ja" gestimmt hat. Es müssen jedoch mindestens ein Viertel der Beteiligungsberechtigten zugestimmt haben, es sei denn, der Landtag hat dem Volk einen konkurrierenden Gesetzentwurf zum Gegenstand des Volksbegehrens zur Entscheidung mit vorgelegt. Da dies am 23. Januar 2005 nicht der Fall war, mussten mindestens 25 % der Beteiligungsberechtigten im Lande die gestellte Frage mit "Ja" beantworten und dies musste die Mehrheit sein. Damit kam der Abstimmungsbeteiligung bei dieser Volksabstimmung eine besondere Bedeutung zu.

## 1.2. Abstimmungsgebietseinteilung

Wie zu einer Landtagswahl ist auch bei einem Volksentscheid das Land in Wahlkreise aufzuteilen. Dabei macht die Aufteilung des Landes in Wahlkreise bei einem Volksentscheid eigentlich wenig Sinn, da überall im Land die gleiche Frage zur Abstimmung steht. Mit dieser Festlegung erfolgt bei einem Volksentscheid die Wahlorganisation bis hin zur Abrechnung der Wahlkosten über die Wahl- und nicht über die Landkreise. Dies war bei diesem Volksentscheid im Hinblick auf die zum 1.1.2005 durchgeführten Gebietsänderungen besonders hinderlich.

Die Abstimmungskreise zum Volksentscheid 2005 waren identisch mit den Wahlkreisen zur Landtagswahl 2002. Es galten die Gemeindegrenzen am Tag der Bestimmung des Abstimmungstages durch die Landesregierung am 26. Oktober 2004. Das führte u.a. dazu, dass die zum 1.1.2005 in die Stadt Dessau eingemeindeten und bisher selbständigen Gemeinden Brambach und Rodleben weiterhin zum Abstimmungskreis 25 – Roßlau gehörten.

Die Stadtteile der Stadt Dessau (Gebietsstand 1.1.2005) waren somit drei Abstimmungskreisen zugeordnet (**Anlage 1**):

- a) Abstimmungskreis 25 - Roßlau
  - 20 Brambach
  - 21 Rodleben
  
- b) Abstimmungskreis 28 – Dessau I
  - 01 Innerstädtischer Bereich Nord
  - 07 Mildensee
  - 08 Waldersee
  - 09 Ziebigk
  - 10 Siedlung
  - 11 Großkühnau
  - 12 Kleinkühnau
  - 16 Mosigkau
  - 18 Kleutsch
  - 19 Sollnitz

Zu diesem Abstimmungskreis gehörte außerdem die neue Verwaltungsgemeinschaft "Wörlitzer Winkel" mit Sitz in Oranienbaum.

c) Abstimmungskreis 29 – Dessau II

- 02 Innerstädtischer Bereich Mitte
- 03 Innerstädtischer Bereich Süd
- 04 Süd
- 05 Haideburg
- 06 Törten
- 13 West
- 14 Alten
- 15 Kochstedt
- 17 Zoberberg

Für die Stimmabgabe und zur Ergebnisermittlung werden die Abstimmungskreise durch die betreffenden Gemeinden in Abstimmungsbezirke gegliedert. Wie bei der Landtagswahl sollte ein Abstimmungsbezirk nicht mehr als 2.500 Einwohner umfassen. Demzufolge sind größere Gemeinden in mehrere Abstimmungsbezirke einzuteilen. Dabei sollten auch die zurückzulegenden Wege zum Abstimmungslokal berücksichtigt werden.

Die Stadt Dessau war zum Volksentscheid 2005 in 49 Abstimmungsbezirke eingeteilt, die sich auf die drei Abstimmungskreise wie folgt verteilten (**Anlagen 2, 2a**):

<b>Abstimmungskreis</b>	<b>Anzahl Abstimmungsbezirke</b>
25 - Roßlau	2
28 - Dessau I	21
29 - Dessau II	26
<b>gesamt</b>	<b>49</b>

Die räumliche Abgrenzung der Wahlbezirke war die gleiche wie zu den Wahlen im Jahr 2004 (Europawahl, Stadtratswahl, Ortschaftsratswahl, Bürgerentscheid) (**Anlage 4**). Gegenüber der Landtagswahl 2002 wurde die Anzahl der Wahlbezirke in der Stadt Dessau um ca. 30 % verringert.

### **1.3. Organisation des Volksentscheids in der Stadt Dessau**

Gemäß § 23 Abs. 2 Volksabstimmungsgesetz sind die Abstimmungsorgane die Wahlorgane nach dem Wahlgesetz des Landes Sachsen-Anhalt, die bis zur nächsten Landtagswahl im Amt sind. Deshalb waren die Kreiswahlleiter und ihre Stellvertreter der Landtagswahl 2002 auch für den Volksentscheid weiterhin im Amt und hießen jetzt Kreisabstimmungsleiter bzw. stellvertretende Kreisabstimmungsleiter.

Die für die Landtagswahl 2002 berufenen Kreiswahlausschüsse bleiben bis zur Landtagswahl 2006 im Amt und waren somit auch für den Volksentscheid 2005 zuständig (**Anlage 7**).

Für jeden der 49 Abstimmungsbezirke wurde ein Abstimmungsvorstand gebildet und ein Abstimmungslokal (**Anlage 3**) festgelegt. Ein Abstimmungsvorstand bestand aus sechs Personen, um eine 2-Schicht-Arbeit zu ermöglichen.

Für die Ermittlung des Briefabstimmungsergebnisses wurden in den Abstimmungskreisen 28 und 29 je ein Briefabstimmungsvorstand gebildet. Da das Briefabstimmungsergebnis nach Landkreisen bzw. kreisfreien Städten getrennt ermittelt wird, musste der Briefwahlvorstand des Abstimmungskreises 28 – Dessau I das Briefabstimmungsergebnis getrennt für die Stadt Des-

sau (Abstimmungskreis 28) und den Landkreis Anhalt-Zerbst (Abstimmungskreis 25) ermitteln. Das Briefabstimmungsergebnis der Stadtteile Brambach und Rodleben wurde im Abstimmungskreis 25 – Roßlau ermittelt.

Die Urnenwahlvorstände nahmen am Abstimmungstag um 7.15 Uhr in ihren Wahlräumen ihre Tätigkeit auf und erledigten die restlichen Vorbereitungsarbeiten. Um 8.00 Uhr begann die Abstimmung. Sie dauerte bis 18.00 Uhr.

Die Briefwahlvorstände begannen um 15.00 Uhr in ihren Räumen im Rathaus-Neubau mit der Zulassung der Wahlbriefe. Nach Eingang der letzten Wahlbriefe um 18.00 Uhr und deren Zulassung begannen sie unmittelbar mit der Ermittlung des Briefabstimmungsergebnisses.

Die Abstimmungsergebnisse der Abstimmungsbezirke wurden am Abstimmungssonntag in regelmäßigen Abständen über das Wahlerfassungsprogramm des Statistischen Landesamtes des Landes Sachsen-Anhalt an dessen Rechenzentrum in Halle/Saale per Datenübertragung gemeldet. Die vorläufigen endgültigen Abstimmungsergebnisse der beiden Dessauer Abstimmungsbezirke wurden um 19.24 Uhr abgeschickt.

Eine öffentliche Präsentation der Abstimmungsergebnisse erfolgte im Gegensatz zu anderen Wahlen in der Stadt Dessau nicht. Dies war sinnvoll, da bei einem Volksentscheid nur das Ergebnis im Land ausschlaggebend und damit von Interesse ist. Stattdessen wurde auf die Internetseiten des Statistischen Landesamtes verwiesen, auf denen die Bekanntgabe der Abstimmungsergebnisse im Lande nach Abstimmungsbezirken und Gemeinden zeitnah erfolgte.

## 2. Abstimmungsergebnisse

### 2.1. Abstimmungsbeteiligung

Die Beteiligung am Volksentscheid 2005 in der Stadt Dessau lag unter den Beteiligungswerten bei allen politischen Wahlen seit 1990. Sie lag mit 25,4 % sogar unter der Beteiligung an der Oberbürgermeister-Stichwahl im Jahr 2001, und die war schon mit 33,7 % sehr niedrig:

Abb. 1: Beteiligung an politischen Wahlen seit 1990 in der Stadt Dessau

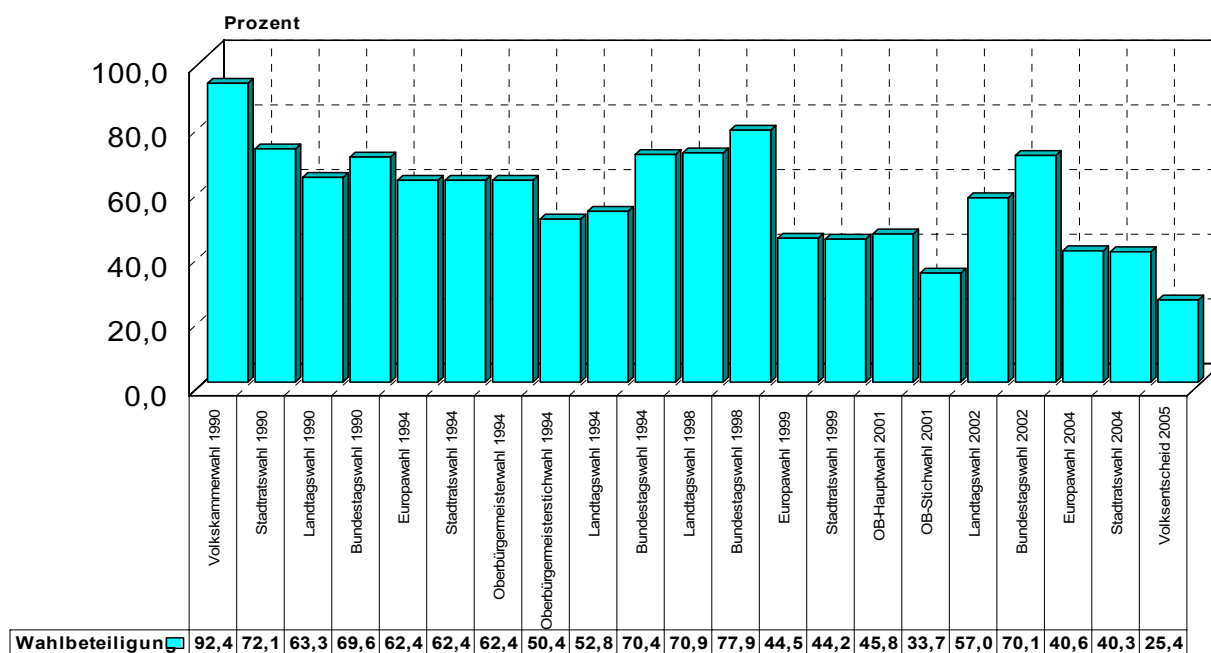

Über die Ursachen dieser schlechten Beteiligung lässt sich viel spekulieren. Eine mögliche Ursache könnte allgemeines Desinteresse an Wahlen bzw. Abstimmungen im allgemeinen und am Gegenstand dieses Volksentscheids im speziellen sein. Eine Interpretation dergestalt, dass alle die Beteiligungsberechtigten, die nicht zur Abstimmung gingen, mit dem geltenden Gesetz einverstanden sind und keine Änderung wollten, ist zumindest äußerst gewagt und wird mit Sicherheit nicht den Tatsachen gerecht.

Insgesamt waren in der Stadt Dessau 67.517 Personen abstimmungsberechtigt. Von ihrem Recht der Teilnahme machten 17.121 Personen Gebrauch. Dies entspricht einer Beteiligung von 25,36 %.

Briefabstimmungsunterlagen haben 1.440 Personen beantragt. Davon wurden 1.361 Wahlbriefe in die Auswertung der Briefwahl einbezogen. Von den restlichen 79 Personen, die Briefwahlunterlagen beantragt hatten, haben

- 4 Personen mit Abstimmungsschein im Abstimmungslokal gewählt,
- 64 Personen ihre Briefabstimmungsunterlagen nicht oder nicht termingerecht zurückgeschickt und
- 11 Personen ihr Briefabstimmungsunterlagen nicht ordnungsgemäß ausgefüllt, so dass sie von den Briefabstimmungsvorständen zur Abstimmung nicht zugelassen wurden.

Die Abstimmungsbeteiligung war in den einzelnen Stadtbezirken der Stadt Dessau sehr unterschiedlich (**Anlage 9**). Am höchsten war sie in Rodleben (32,71 %), am niedrigsten im Innerstädtischen Bereich Süd (15,11 %). Diese Angaben beinhalten nicht die Beteiligungsberechtigten, die per Briefabstimmung am Volksentscheid teilgenommen haben. Werden diese berücksichtigt, ergibt sich folgende "Urnen"-Abstimmungsbeteiligung (Basis sind die Abstimmungsberechtigten ohne Sperrvermerk "WB"):

Tab.1: Bereinigte Abstimmungsbeteiligung

Stadtteil	Abst.-beteilig. in % (bereinigt)	Stadtteil	Abst.-beteilig. in % (bereinigt)
01 Innerstädt. Bereich Nord	22,40	12 Kleinkühnau	27,53
02 Innerstädt. Bereich Mitte	21,21	13 West	18,66
03 Innerstädt. Bereich Süd	15,39	14 Alten	21,36
04 Süd	25,18	15 Kochstedt	30,74
05 Haideburg	25,94	16 Mosigkau	24,64
06 Törten	26,92	17 Zoberberg	18,11
07 Mildensee	26,91	18 Kleutsch	31,81
08 Waldersee	25,68	19 Sollnitz	30,21
09 Ziebigk	28,89	20 Brambach	27,86
10 Siedlung	30,05	21 Rodleben	32,93
11 Großkühnau	28,46		

Die niedrige Abstimmungsbeteiligung im Stadtteil Innerstädtischer Bereich Süd (03) überrascht insofern nicht, als bei den vorausgegangenen Wahlen hier auch eine niedrige Wahlbeteiligung zu verzeichnen war.

Bereits die Wahlbeteiligung während der Abstimmungszeit machte deutlich, dass diese am Ende der Abstimmungszeit um 18.00 Uhr nicht sehr hoch sein würde:

**Tab. 2:** Zeitlicher Verlauf der Abstimmungsbeteiligung am Abstimmungssonntag

	10.00 Uhr	12.00 Uhr	14.00 Uhr	16.00 Uhr	18.00 Uhr
<b>Wahlbeteiligung (ohne Briefwahl)</b>	2,63 %	8,97 %	13,81 %	19,94 %	23,34
<b>Wahlbeteiligung (mit Briefwahl)</b>					25,36

In der **Anlage 9a** ist die Abstimmungsbeteiligung auf Abstimmungsbezirksebene in fünf Gruppen grafisch dargestellt. Die Briefwähler sind hierbei nicht berücksichtigt, da eine Aufgliederung dieses Ergebnisses auf Abstimmungsbezirksebene aus rechtlichen und praktischen Gründen nicht möglich ist.

## 2.2. Abstimmungsergebnis

Am 27. Januar stellte der gemeinsame Kreisabstimmungsausschuss für die Abstimmungskreise 28 – Dessau I und 29 – Dessau II die endgültigen Ergebnisse des Volksentscheids für die beiden Abstimmungskreise fest. Aus diesen Ergebnissen und dem Ergebnis für die bisher selbständigen Gemeinden Brambach und Rodleben aus dem Abstimmungskreis 28 – Roßlau ergibt sich das nachfolgende endgültige Abstimmungsergebnis für die Stadt Dessau.

**Tab. 3:** Endgültiges Abstimmungsergebnis für die Stadt Dessau

Kennbuchstabe			Anteil in % an den	
			Abstimmenden bzw. gültigen Stimmen	Beteiligungsberechtigten
A 1	Beteiligungsberechtigte ohne Sperrvermerk "WB"	66.077		
A 2	Beteiligungsberechtigte mit Sperrvermerk "WB"	1.440		
A 3	Beteiligungsberechtigte nach § 21 (2) LWO	0		
A	Beteiligungsberechtigte gesamt	67.517		
B	Abstimmende gesamt	17.121		
B 1	dar.: Abstimmende mit Abstimmungsschein	1.365		
	Abstimmungsbeteiligung:	25,36 %		
C	Ungültige Stimmen:	27	0,16	
D	Gültige Stimmen:	17.094	99,84	25,32
D 01	davon: Ja - Stimmen	9.216	53,91	13,65
D 02	Nein - Stimmen	7.878	46,09	11,67

Damit war der Volksentscheid in der Stadt Dessau nicht erfolgreich, was allerdings nur von statistischem Interesse ist. Zwar ist die Mehrheit der abgegebenen gültigen Stimmen eine "Ja"-Stimme gewesen, aber diese Ja-Stimmen erreichten in ihrer Summe nicht die geforderte Mindestanzahl von 25 % der Beteiligungsberechtigten.

Wie im Punkt 1 dargestellt, ist bei einem Volksentscheid das Ergebnis im Land ausschlaggebend. Die nachfolgende Tabelle zeigt das endgültige Abstimmungsergebnis für das Land Sachsen-Anhalt:



Tab. 4: Endgültiges Abstimmungsergebnis im Land Sachsen-Anhalt

Kennbuchstabe			Anteil in % an den	
			Abstimmenden bzw. gültigen Stimmen	Beteiligungsberechtigten
A	Beteiligungsberechtigte gesamt	2.085.032		
B	Abstimmende gesamt	549.802		
	Abstimmungsbeteiligung:	26,37 %		
C	Ungültige Stimmen:	1.381	0,25	
D	Gültige Stimmen:	548.421	99,75	
D 01	davon: Ja - Stimmen	331.858	60,51	15,92
D 02	Nein - Stimmen	216.563	39,49	10,39

Auch im Land Sachsen-Anhalt war der Volksentscheid nicht erfolgreich. Zwar hat die Mehrheit der Abstimmenden die gestellte Frage mit "Ja" beantwortet, diese Mehrheit entsprach jedoch nur ca. 16 % der Beteiligungsberechtigten. Letztendlich ist der Volksentscheid an der Wahlbeteiligung gescheitert.

Das Abstimmungsverhalten in den Stadtteilen der Stadt Dessau zeigt die nachfolgende Tabelle:

Tab. 5: Abstimmverhalten in den Dessauer Stadtteilen

Stadtteile	Stadtteilnummer	Gültige Stimmen	Ja		Nein	
			absolut	in %	absolut	in %
		<b>D</b>	<b>D 01</b>		<b>D 02</b>	
Innerstädtischer Bereich Nord	01	2057	1090	52,99	967	47,01
Innerstädtischer Bereich Mitte	02	1783	1037	58,16	746	41,84
Innerstädtischer Bereich Süd	03	1202	731	60,82	471	39,18
Süd	04	1516	802	52,90	714	47,10
Haideburg	05	310	112	36,13	198	63,87
Törten	06	619	267	43,13	352	56,87
Mildensee	07	485	238	49,07	247	50,93
Waldersee	08	584	316	54,11	268	45,89
Ziebigk	09	1522	667	43,82	855	56,18
Siedlung	10	1234	620	50,24	614	49,76
Großkühnau	11	255	136	53,33	119	46,67
Kleinkühnau	12	432	266	61,57	166	38,43
West	13	152	100	65,79	52	34,21
Alten	14	781	431	55,19	350	44,81
Kochstedt	15	1069	514	48,08	555	51,92
Mosigkau	16	474	273	57,59	201	42,41
Zoberberg	17	550	368	66,91	182	33,09
Kleutsch	18	115	57	49,57	58	50,43
Sollnitz	19	71	42	59,15	29	40,85
Brambach	20	90	60	66,67	30	33,33
Rodleben	21	436	272	62,39	164	37,61
Briefwahl gesamt	99	1357	817	60,21	540	39,79
<b>Stadt Dessau gesamt</b>	<b>0</b>	<b>17094</b>	<b>9216</b>	<b>53,91</b>	<b>7878</b>	<b>46,09</b>

Der Anteil der Ja-Stimmen an den gültigen Stimmen war im Stadtteil Zoberberg mit 66,91 % am höchsten, am niedrigsten im Stadtteil Haideburg mit 36,13 %. In fünf der 21 Stadtteile stimmte

eine Mehrheit mit "Nein". Das waren die Stadtteile (in der Reihenfolge des Abstimmverhaltens) Haideburg, Törten, Ziebigk, Kochstedt und Mildensee (**Anlage 10**).

Betrachtet man das Abstimmungsergebnis auf der Ebene der Abstimmungsbezirke, so ist festzustellen:

Die Ja-Stimmen hatten ihre höchsten Anteile in den Abstimmungsbezirken 172 - Zoberberg 2 (70,31 %), 033 - Süd 3 (66,67 %) und 200 - Brambach (66,67 %) (**Anlage 10a**).

Die höchsten Nein-Stimmen-Anteile gab es in den Abstimmungsbezirken 060 - Törten 0 (64,47 %), 050 - Haideburg 0 (63,87 %) und 152 - Kochstedt 2 (58,97 %) (**Anlage 10b**).

# Volksentscheid am 23. Januar 2005

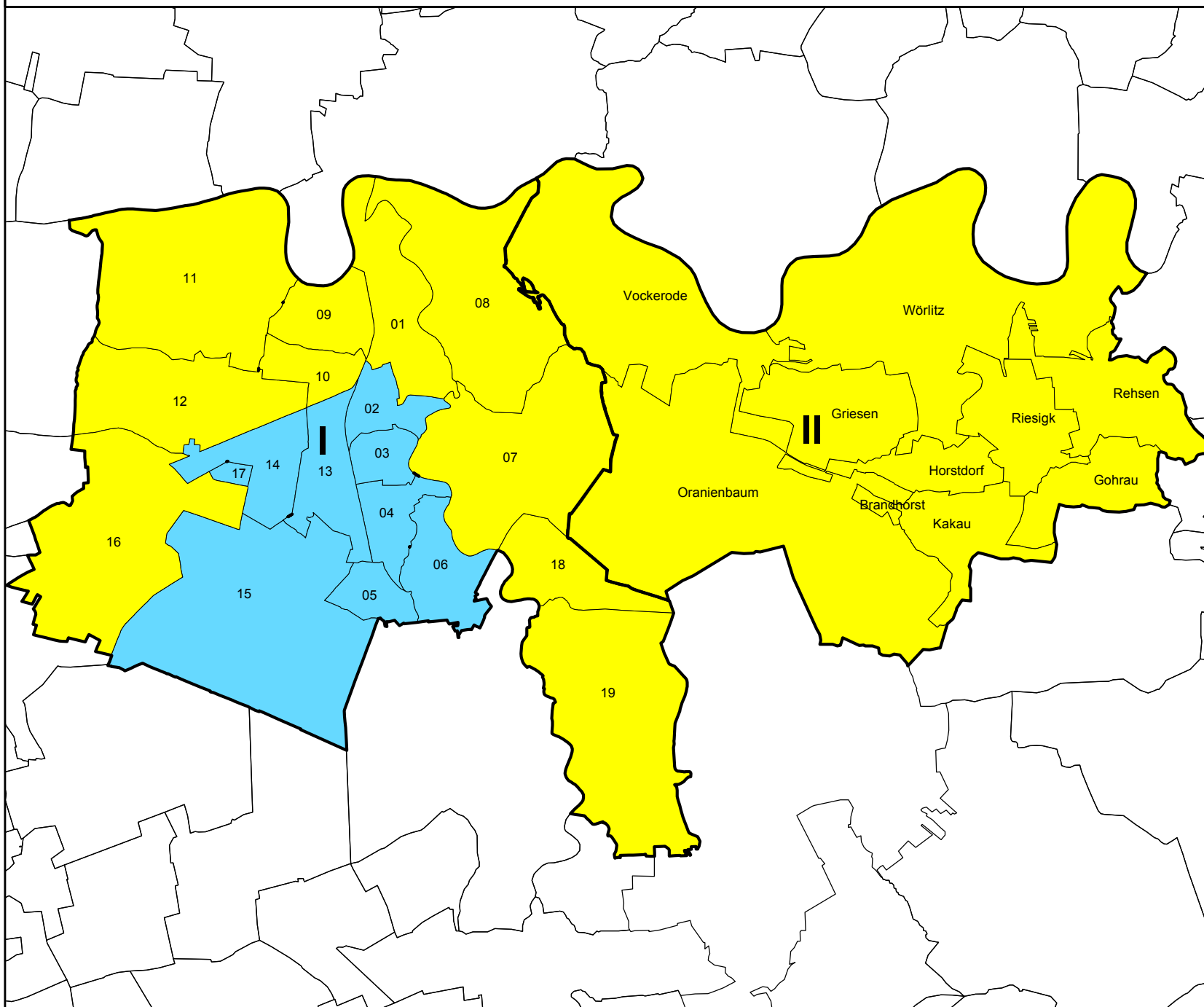

## Zeichenerklärung

- Abst.kreis 28 - Dessau I
- Abst.kreis 29 - Dessau II

- I** Stadt Dessau
- II** VWG Wörlitzer Winkel

### Stadtteile der Stadt Dessau

- 01 Innerstädt. Bereich Nord
- 02 Innerstädt. Bereich Mitte
- 03 Innerstädt. Bereich Süd
- 04 Süd
- 05 Haideburg
- 06 Törten
- 07 Mildensee
- 08 Waldersee
- 09 Ziebigk
- 10 Siedlung
- 11 Großkühnau
- 12 Kleinkühnau
- 13 West
- 14 Alten
- 15 Kochstedt
- 16 Mosigkau
- 17 Zoberberg
- 18 Kleutsch
- 19 Sollnitz

© Stadt Dessau  
Statistikstelle

Erlaubnis-Nr.:  
LVerrnD/G/455/2001



# Abstimmungsbezirke in der Stadt Dessau für den Volksentscheid 2005

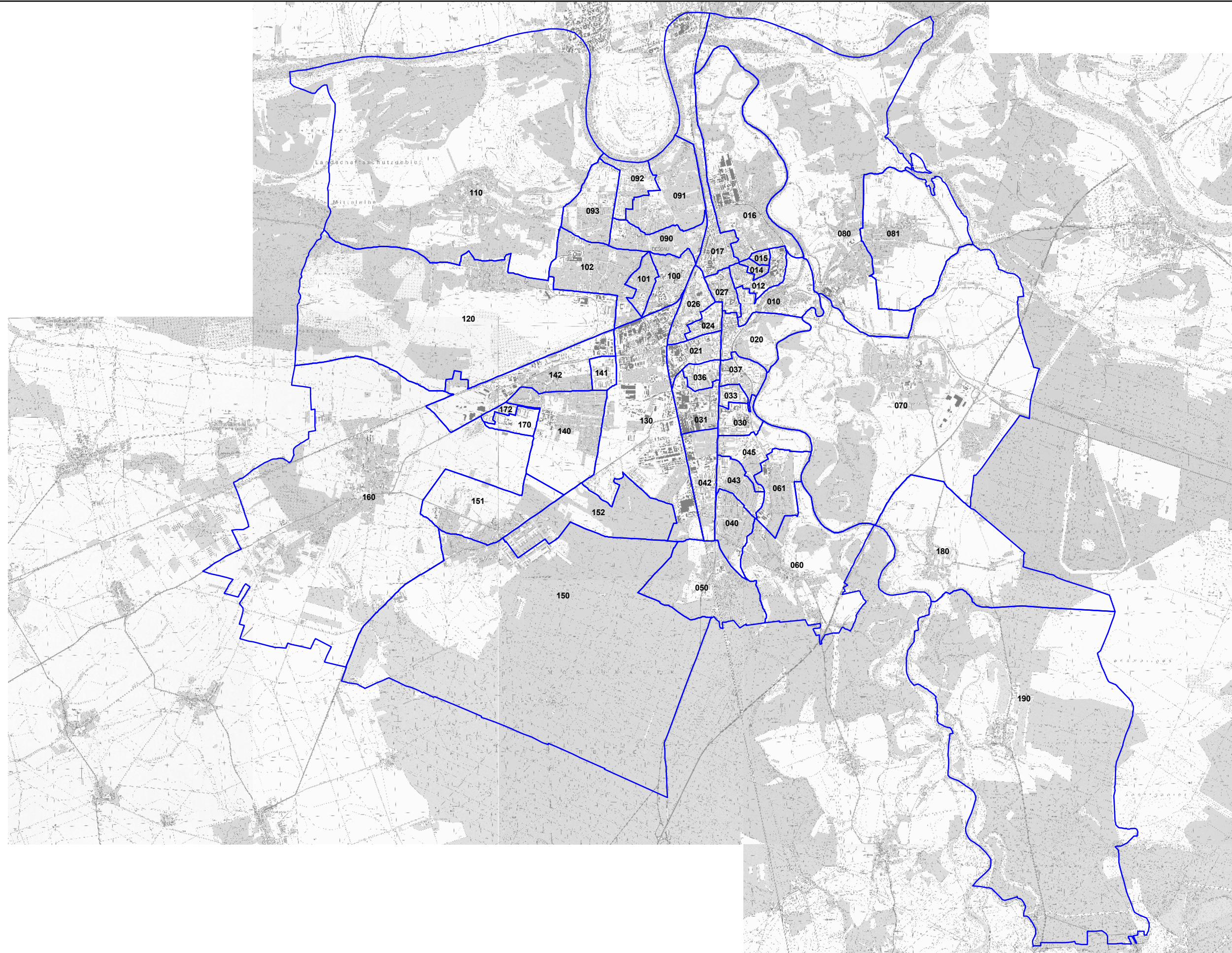



# Brambach und Rodleben - Übersichtskarte

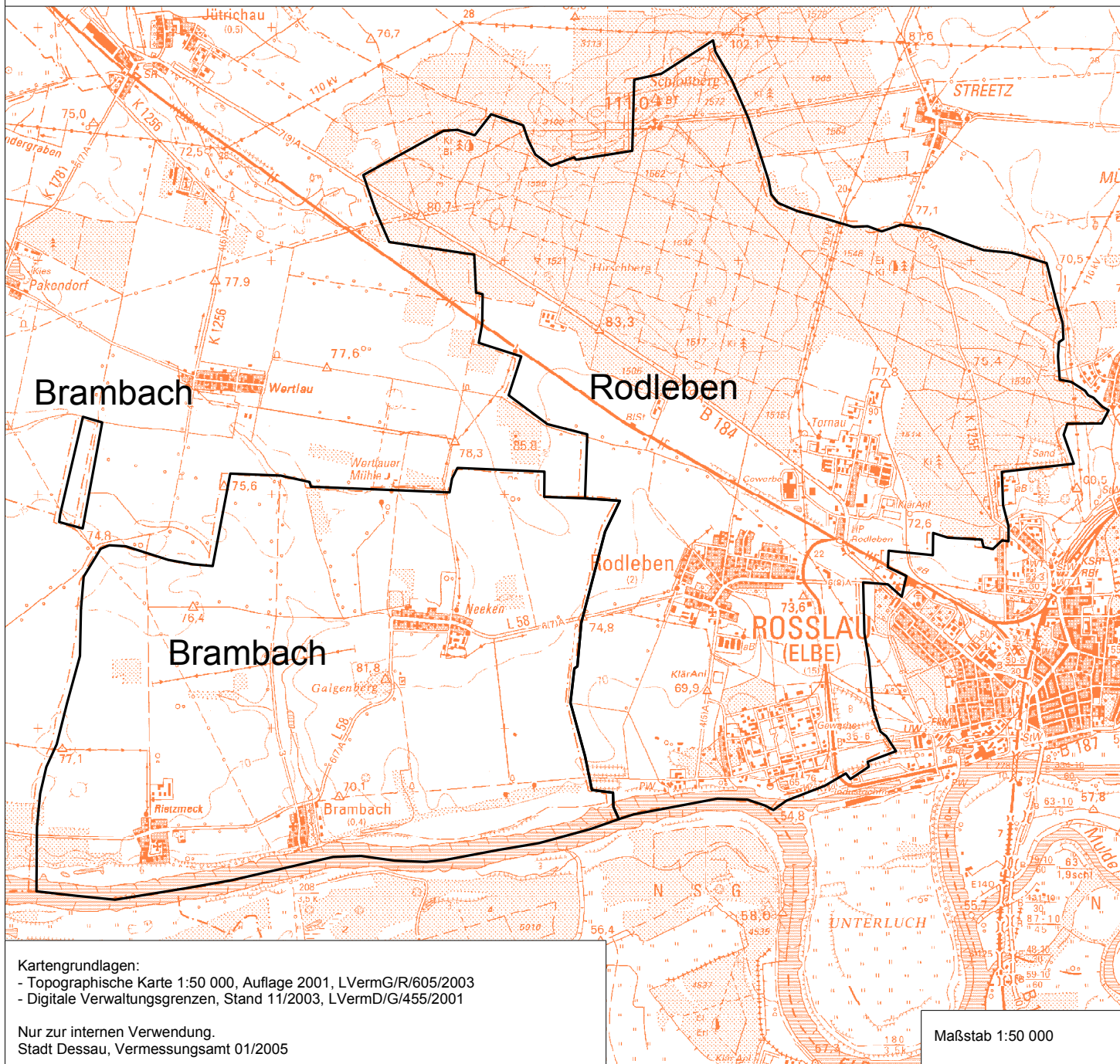

**Volksentscheid am 23. Januar 2005**  
**- Abstimmungslokale in der Stadt Dessau -**

<b>Wahl- bezirk</b>	<b>Gebäude/Einrichtung</b>	<b>Anschrift</b>	<b>behinderten- gerecht</b>
010	Schulgebäude	Flössergasse 31-33, 06844 Dessau	
012	Schulgebäude	Ringstraße 48, 06844 Dessau	x
014	Schulgebäude	Ringstraße 48, 06844 Dessau	x
015	Schulgebäude	Ringstraße 48, 06844 Dessau	x
016	Integrationshaus „Die Brücke“	Schillerstraße 39, 06844 Dessau	x
017	Integrationshaus „Die Brücke“	Schillerstraße 39, 06844 Dessau	x
020	Schülerfreizeitzentrum	Rennstraße 3, 06842 Dessau	x
021	Schulgebäude	Mauerstraße 35, 06842 Dessau	
024	Landgericht	Willy-Lohmann-Straße 29, 06844 Dessau	x
026	Landgericht	Willy-Lohmann-Straße 29, 06844 Dessau	x
027	NH-Hotel	Zerbster Straße 29, 06844 Dessau	x
030	Schulgebäude	Stenesche Straße 88, 06842 Dessau	
031	Jugendclub "Thomas Müntzer"	Thomas-Müntzer-Straße 31, 06842 Dessau	x
033	Abfallentsorgung	Wasserwerkstraße 13, 06842 Dessau	
036	Behindertenverband Dessau e.V., Eingang E	Radegaster Straße 1, 06842 Dessau	x
037	Evang. Kindertagesstätte Marienschule	Stenesche Straße 63, 06842 Dessau	
040	Schulgebäude	Tempelhofer Straße 52, 06849 Dessau	
042	Sparkassenfiliale Süd	Südstraße 121, 06849 Dessau	x
043	Walter-Gropius-Gymnasium Dessau-Süd	Peterholzstraße 58, 06849 Dessau	x
045	Jugendclub "Haus Kreuzer"	Heinz-Steyer-Ring 78, 06849 Dessau	x
050	Schulgebäude	Tempelhofer Straße 52, 06849 Dessau	
060	Autohaus Geissel	Damaschkestraße 71, 06849 Dessau	x
061	Autohaus Geissel	Damaschkestraße 71, 06849 Dessau	x
070	Schulgebäude	Breitscheidstraße 4c, 06842 Dessau	
080	Schulgebäude	Wilhelm-Feuerherdt-Straße 7, 06844 Dessau	
081	Schulgebäude	Wilhelm-Feuerherdt-Straße 7, 06844 Dessau	
090	Schulgebäude	Schulstraße 25, 06846 Dessau	
091	Schulgebäude	Schulstraße 25, 06846 Dessau	
092	Schulgebäude	Elballee 87-89, 06846 Dessau	
093	Schulgebäude	Elballee 87-89, 06846 Dessau	
100	Hochschule Anhalt	Bauhausstraße 5, 06846 Dessau	x
101	Hochschule Anhalt	Bauhausstraße. 5, 06846 Dessau	x
102	Gymnasium "Philanthropinum", Haus II	Elballee 24, 06846 Dessau	
110	Vorortrathaus Großkühnau	Brambacher Straße 45, 06846 Dessau	
120	Ehemal. Evangelischer Kindergarten	Mittelstraße 19c, 06846 Dessau	x
130	Sparkassenfiliale Brauereistr.	Brauereistraße 13, 06847 Dessau	
140	Ersatzneubau Städt. Klinikum Dessau	Auenweg 38, 06847 Dessau	x
141	Anh. Berufsschulzentrum "Hugo Junkers"	Junkersstraße 30, 06847 Dessau	x
142	Schulgebäude	Plauthstraße 30, 06847 Dessau	
150	Schulgebäude	Winklerstraße 4, 06847 Dessau	
151	Schulgebäude	Winklerstraße 4, 06847 Dessau	
152	Sparkassenfiliale Kochstedt	Am Heideplatz 4, 06847 Dessau	x
160	Schulgebäude	Chörauer Straße 37, 06847 Dessau	
170	Schulgebäude	Ellerbreite 43, 06847 Dessau	
172	Schulgebäude	Ellerbreite 43, 06847 Dessau	
180	Bürgerhaus Kleutsch	Zum Hofsee 2, 06842 Dessau	
190	Bürgerhaus Sollnitz	Alte Dorfstraße 12, 06842 Dessau	x

<b>Wahlbezirk</b>	<b>Gebäude/Einrichtung</b>	<b>Anschrift</b>	<b>behindertengerecht</b>
200	Elbterrasse	Dorfstraße 2, 06862 Brambach	
210	Gemeindezentrum	Steinbergsweg 3, 06862 Rodleben	x





**Territoriale Abgrenzung der Abstimmungsbezirke in der Stadt Dessau  
für den Volksentscheid am 23. Januar 2005**

**Quelle:** Stadt Dessau  
Wahlamt

## Erläuterungen:

1. Die in der Spalte "Hausnummern" verwendeten Zeichen haben folgende Bedeutung:
  - " - " Zählintervall = jede Zahl im angegebenen Abschnitt  
z. B. 1 - 5 Hausnummern 1, 2, 3, 4, 5
  - " \* " Zählintervall = jede 2. Zahl im angegebenen Abschnitt  
z. B. 1 \* 9 Hausnummern 1, 3, 5, 7, 9  
2 \* 10 Hausnummern 2, 4, 6, 8, 10
2. Bis zum Wahltag neu hinzukommende Straßen oder Gebäude werden den Abstimmungsbezirken entsprechend ihrer Lage in den jeweiligen statistischen Bezirken zugeordnet.
3. Enthält die Spalte "Hausnummern" keine Angaben, so existieren in diesen Straßen, Wegen, Plätzen usw. keine bzw. noch keine Wohngebäude.

-----

Gemäß § 8 des Kommunalwahlgesetzes für das Land Sachsen-Anhalt (KWG LSA) und § 3 Absatz 2 des Europawahlgesetzes (EuWG) werden größere Gemeinden in mehrere Abstimmungsbezirke eingeteilt. Die Gemeindebehörde bestimmt, welche Abstimmungsbezirke zu bilden sind.

Die jeweiligen allgemeinen Abstimmungsbezirke sind durch eine 3-stellige Zahl gekennzeichnet, deren erste beiden Stellen den Stadtteil und die dritte Stelle den statistischen Bezirk im Stadtteil kennzeichnen.

Stadtteil-Nr.	Stadtteil	Stadtteil-Nr.	Stadtteil
01	Innerstädtischer Bereich Nord	11	Großkühnau
02	Innerstädtischer Bereich Mitte	12	Kleinkühnau
03	Innerstädtischer Bereich Süd	13	West
04	Süd	14	Alten
05	Haideburg	15	Kochstedt
06	Törten	16	Mosigkau
07	Mildensee	17	Zoberberg
08	Waldersee	18	Kleutsch
09	Ziebigk	19	Sollnitz
10	Siedlung		

Nachfolgend ist die territoriale Abgrenzung der Dessauer Abstimmungsbezirke auf der Grundlage der Gebäudeadressen dargestellt. Gegenüber der Europa- und Kommunalwahl am 13. Juni 2004 ergeben sich keine Veränderungen.

### Abstimmungsbezirk 010

<b>Straße</b>	<b>Hausnummern</b>
AM GESTÄNGE	2*12
AM LUSTGARTEN	1-17
FLÖSSERGASSE	1*7, 8*30, 31-32, 34*52
FRIEDERIKENPLATZ	31-39, 39A, 39B, 41-46, 48-53, 53A, 54, 54B, 55, 55A, 55B, 55C, 56-57
FRIEDERIKENSTR	2*60
MULDSTR	62*88
MULDSTR	75*87
ORANIENBAUMER CHAUSSEE	1*3
OSTSTR	2*4, 5-8
RABESTR	2*6
SCHLOßPLATZ	3, 3A, 4-5
SCHLOßSTR	2*10
STEINSTR	3*11
TIERHEIM WÖRLITZER BRÜCKE	1
WASSERSTADT	1*3, 4-5, 7-15, 15A, 15B, 16-18, 20*22, 25-29, 31-42, 42A, 43-47, 49-50
ZERBSTER STR	6*30

### Abstimmungsbezirk 012

<b>Straße</b>	<b>Hausnummern</b>
ALBRECHTSPLATZ	2*22
ANGERSTR	1-7, 9-11, 11A, 11B, 14-21
BERTOLT-BRECHT-STR	3-29, 29A, 30-34
BREITE STR	1, 1A, 1B, 1C, 2, 5-7
BÖHMISCHE STR	34-36, 36A, 37-40, 40A, 41-43
EDUARDSTR	3, 9*11, 16-18, 20
FLÖSSERGASSE	2
FRIEDERIKENPLATZ	1, 1A, 1B, 1C, 1D, 2, 2A, 2B, 2C, 2D, 53B, 53C
FRIEDERIKENSTR	1*23
KARLSTR	1-10
KURT-WEILL-STR	1-5
LESSINGSTR	23, 27
LIDICEPLATZ	1-5
MARIENSTR	1-3, 4A, 4B, 4C, 4D, 19-34
ORANIENSTR	1-9, 29-36
RABESTR	10*14, 18
RABESTR	5*7, 19*43
REINICKESTR	14A, 16*24, 25-27, 29A, 29B, 30-35
SCHLACHTHOFSTR	1, 5-12, 15-17, 20-25
TEICHSTR	10, 14, 58-68

<b>Straße</b>	<b>Hausnummern</b>
WOLFFRAMSDORFFSTR	1*7, 8-9, 11*37
WÖRLITZER STR	45*55
ZERBSTER STR	32*48

#### **Abstimmungsbezirk 014**

<b>Straße</b>	<b>Hausnummern</b>
ALEXANDRASTR	1-3, 27
EDUARDSTR	37-39
HEBBELSTR	1-5
HEINRICH-HEINE-STR	1-12
JONITZER STR	1-6, 13-20
KARLSTR	12-14, 14A, 15-16, 16A, 17-21, 26-30, 30A, 30B, 31-37, 39-47, 47A, 49-50, 53-60
KURT-WEILL-STR	7-14
LIDICEPLATZ	6
MARIENSTR	5-8, 10-13, 15-18, 18A
ORANIENSTR	19-24
REINICKESTR	36-48
WÖRLITZER STR	18*40, 57*69

#### **Abstimmungsbezirk 015**

<b>Straße</b>	<b>Hausnummern</b>
ALEXANDRASTR	7-10, 13-14, 16-26
EDUARDSTR	23-27, 31-36
HEBBELSTR	7-12
HEINRICH-HEINE-STR	13-23
LESSINGSTR	1-6, 8-14
MENDELSSOHNSTR	1-14, 31-33, 35-44
RINGSTR	47

#### **Abstimmungsbezirk 016**

<b>Straße</b>	<b>Hausnummern</b>
ALBRECHTSTR	35, 47, 47A, 48, 51-52, 52A, 53, 53A, 54, 54A, 56
AM WAGGONBAU	1-12, 14*24
BEETHOVENSTR	1, 1A, 2-10
FOHLENWEIDE	1
FREIBAD RUDI ARNDT	1
FRIEDRICH-SCHNEIDER-STR	1*3, 4-6, 8

<b>Straße</b>	<b>Hausnummern</b>
GOETHESTR	7-12, 16-22
HUMBOLDTSTR	1-7, 7A, 8-9
KANTSTR	1-11
KURT-WEILL-STR	21-26, 29*31
LANDHAUS	1
LESSINGSTR	26
MOZARTSTR	1-12, 14
RICHARD-WAGNER-STR	3*5, 6-16, 20
RINGSTR	27-34, 37-41, 43*45, 46*50
ROSENHOF	1-4, 6-7
SCHEPLAKE	1, 1A, 2-8, 8A, 8B, 8C, 9-10, 10A, 12*14
SCHILLERSTR	13, 19*39, 39A
SPORTHEIM SCHILLERPARK	
WALDERSEESTR	1-2
WILHELM-MÜLLER-STR	5-9
ZUM GÄNSEWALL	1-11
ZUR GROßEN HALLE	1-17, 19*21

### Abstimmungsbezirk 017

<b>Straße</b>	<b>Hausnummern</b>
ALBRECHTSTR	3-4, 9-12, 16-26
ALBRECHTSTR	61, 61B, 66-69, 70A, 70B, 71, 89-90, 95, 98*100, 101-107, 109-112, 114-118, 120-128
AM WÖRLITZER BAHNHOF	1
BAHNHOF WALLWITZHAFEN	1
BOOTSHAUS KLEINE MÜCKENBERGE	
CARL-MARIA-VON-WEBER-STR	1-2, 4, 7-9, 14-16, 19-20, 22-24
ELBHAUS	1
ELBZOLLHAUS	1
FRIEDRICH-SCHNEIDER-STR	8A, 9-15, 63-74
FUNKPLATZ	1, 1A, 2-6, 8-12
GOETHESTR	1-3, 5, 24*26
HANS-HEINEN-STR	1-4, 8-10, 36, 39-42, 44-45
HUMBOLDTSTR	24*26, 27-28
HUMPERDINCKSTR	1, 1A, 1B, 2-6, 10-11, 14-15, 15A, 15B, 15G, 16-19, 26-30
KURT-WEILL-STR	32-35, 37-41
KÖRNERSTR	1, 4-7, 10
MEDICUSSTR	1-4, 6, 9-11, 12A, 14-15
RINGSTR	20-23, 23A, 24-26
SCHILLERSTR	14*28
SCHILLERSTR	2-8, 10-12
SEBASTIAN-BACH-STR	1-8, 12-20

<b>Straße</b>	<b>Hausnummern</b>
UNRUHSTR	1, 10
WALLWITZHAFEN	1, 12-13
WERDERSTR	1-12, 14-15, 22-23, 25-30
WILHELM-MÜLLER-STR	1-4, 11-14, 16, 16A, 17-20
WOLFGANGSTR	2-8, 10-13, 14, 14A, 14B

### **Abstimmungsbezirk 020**

<b>Straße</b>	<b>Hausnummern</b>
AM ALTEN THEATER	2*12
AM RONDEL	1-27
ASKANISCHE STR	5, 13*23
ASKANISCHE STR	6*32
FRANZSTR	85, 105*117, 121*125, 129*135
FRIEDRICH-NAUMANN-STR	2-3, 8-13, 16-17, 21
GEORGENSTR	13-15
GLIWICER STR	
KANTORSTR	2-4, 6-7, 9*11, 12*14, 15-24, 26-27, 30-37, 39*41, 45, 48-52, 54
KAVALIERSTR	51*53, 57*77
MARKTSTR	1-5, 7*11
ORANIENBAUMER CHAUSSEE	2
RENNSTR	2-6, 8-9
SCHLOßPLATZ	1-2
STEINSTR	2*8
TIERGARTEN	2-3
WALLSTR	20-22, 25-28

### **Abstimmungsbezirk 021**

<b>Straße</b>	<b>Hausnummern</b>
AMALIENSTR	22-29, 31-35, 104-116, 118-121
AN DER FINE	1-6, 8*14
ASKANISCHE STR	45*59
ASKANISCHE STR	79*99, 103*109, 113*117, 156
AUGUST-BEBEL-PLATZ	4-5, 16, 19-26
AUGUST-BEBEL-PLATZ	6-11
BALLENSTEDTER STR	3-4, 20-23, 29, 35
CHAPONSTR	1-2, 4-8, 14, 14A, 14B, 14C, 21-23, 26-29
FRANZSTR	90*102, 106*116, 116A, 118*120, 120A, 120B, 120C, 120D, 122*144
FRIEDHOFSTR	51*57
JOHANN-MEIER-STR	6, 10*14, 23-24, 26*28, 31, 36-43
LUTZMANNSTR	2*6

<b>Straße</b>	<b>Hausnummern</b>
MAUERSTR	34-35
MAUERSTR	9-13, 15-18, 20-22, 24-33
RAUMERSTR	2-5, 7, 11-15, 17-19

### Abstimmungsbezirk 024

<b>Straße</b>	<b>Hausnummern</b>
AGNESSTR	1A, 1B, 1C, 1D, 2-11, 16-18, 20-22, 24*26, 27-30
AMALIENSTR	123-125
ASKANISCHE STR	42*50, 50A, 52*58
ASKANISCHE STR	70*84, 88*96, 100*114
FRIEDRICHSTR	15*17, 25
HELENE-MEIER-STR	2-6, 14-19, 21-26
KAVALIERSTR	42*86
MARIANNENSTR	23, 23A, 24-27, 35
WILHELM-BIESER-STR	2, 8-10, 21-22
WILLY-LOHMANN-STR	1*15, 27
WILLY-LOHMANN-STR	2*6, 6A, 8*12, 12A, 12B, 12C, 12D, 14, 14A, 14B, 14C, 14D, 18, 26

### Abstimmungsbezirk 026

<b>Straße</b>	<b>Hausnummern</b>
AKAZIENWÄLDCHEN	1*5, 6-9
AKENSCHER STR	1-2, 5, 8-10
AM TIVOLI	1
AMALIENSTR	133A, 138
AMALIENSTR	1A, 3-11, 15-18, 127-129, 131-132, 142-143
ANTOINETTENSTR	1*15, 33, 37
ASKANISCHE STR	120*130, 138*148, 152*154
BASEDOWSTR	1*3, 4
BITTERFELDER STR	4, 22, 28*34, 38, 42-43, 48*50
ELISABETHSTR	1-2, 10*12, 12A, 27*29, 30-32, 32A, 38-41
ELISABETHSTR	25, 25B
ERDMANNSDORFFSTR	3, 8, 12*14
FRIEDENSPLATZ	1, 1A, 2-17, 20-25, 30
FRIEDRICHSTR	12*32
FRITZ-HESSE-STR	1-16, 27*47
HALLMEYERSTR	1-8, 12-16, 18-24, 26
HELENE-MEIER-STR	9-11
MARIANNENSTR	1*3, 12-15
MARIANNENSTR	17-22
QUELENDORFER STR	4-6, 46-47



<b>Straße</b>	<b>Hausnummern</b>
RUSTSTR	2*4, 5-10
WILHELM-BIESER-STR	14-17
WILLY-LOHMANN-STR	29-30, 32-36, 38-44, 46

### Abstimmungsbezirk 027

<b>Straße</b>	<b>Hausnummern</b>
ALBRECHTSPLATZ	1*17
AM ALTEN THEATER	5*11
ANTOINETTENSTR	2, 2A, 4*14, 22*38
FERDINAND-VON-SCHILL-STR	16-28, 28A
FERDINAND-VON-SCHILL-STR	2-8, 30-38
FRIEDRICHSTR	2*8, 8A
HANS-HEINEN-STR	48
HAUSMANNSTR	2-3, 3A, 4-8, 10*16
HOBUSCHGASSE	1-3, 5*7
JOHANNISSTR	1-7, 9-13
JOHANNISSTR	14, 14A, 15-18
KAVALIERSTR	1-18, 31, 35*39, 49
KAVALIERSTR	20*30
KURZE GASSE	2*10
LANGE GASSE	1, 6-8, 14-16, 17A, 22
NANTEGASSE	
POSTSTR	1-3, 5-9, 11, 14
RATSGASSE	1-2, 4*12
SCHLOßSTR	1*5
STIFTSTR	8, 11-12, 16, 16A, 17, 17A, 18, 18A, 18B, 19-21
WOLFGANGSTR	15-16, 24
WOLFGANGSTR	25, 30-35
ZERBSTER STR	2, 2A, 2B, 2C, 2D, 2E, 4, 4A, 5, 7*29, 35*39

### Abstimmungsbezirk 030

<b>Straße</b>	<b>Hausnummern</b>
AUGUSTENHOF	1-16
AUGUSTENSTR	1-36, 38*136, 140
FRÖBELSTR	19
FRÖBELSTR	2*26
HEIDESTR	73*75, 79*91, 97*113
LORKSTR	13, 17*23, 28
LUDWIGSHAFENER STR	66*72, 73, 76
NEUENDORFSTR	1-4, 6*24

<b>Straße</b>	<b>Hausnummern</b>
STENESCHE STR	90, 90A, 92*94
TÖRTENER STR	4-9
VIETHSTR	2*32
WASSERWERKSTR	13, 19
WASSERWERKSTR	20, 20A, 20B, 20C, 20D, 20E, 20F, 21-23, 23A, 24, 24A, 24B

### **Abstimmungsbezirk 031**

<b>Straße</b>	<b>Hausnummern</b>
BERNBURGER STR	28*30, 35*41
BERNBURGER STR	4*14, 15-16, 18-20, 22*26
DAHEIMSTR	1*5, 11-12, 12A, 13-16, 19*21, 22-27, 29*43, 45, 45A, 47*51, 51A, 51B, 51C, 51D, 51E, 51F, 51G
DORNWEG	2*4, 5-9, 11-12
EYSERBECKSTR	1-18
FRIESENSTR	
GUTENBERGSTR	1-4, 6-14
HALLESCHE STR	6-10, 10A, 11*13, 14-17, 21-24, 26-27, 29-30, 30A, 31*33, 34-43
HAMMERWEG	2*4, 5*7, 8-12
HEIDESTR	20, 50*68
HEIDESTR	72*100, 100A, 102
HINSDORFER STR	6-7
HUTTENSTR	1, 1A, 2*4, 5
HUTTENSTR	9-13
KABELWEG	1*5, 8*10, 11-14, 16*18, 19*23, 28, 33-41, 43
KLUGHARDTSTR	1, 1A, 2-4, 6-16
LUTHERPLATZ	1-6
LUTHERPLATZ	11-13
LUTHERSTR	1-6
LUTHERSTR	27-37
MEIßELWEG	2*4, 5-12
MELANCHTHONSTR	
PESTALOZZISTR	1-6, 16-20
THOMAS-MÜNTZER-STR	32*34, 37*39, 40-41, 43*47, 51*75
TORNAUER STR	39
ZIRKELWEG	5-12

### **Abstimmungsbezirk 033**

<b>Straße</b>	<b>Hausnummern</b>
ACKERSTR	1, 1A, 2-3, 3A, 4-6, 6A, 7-8, 50A
ACKERSTR	9-17, 35-40, 40A, 41-54, 54A, 58-59
GARTENSTR	4, 4A, 5, 5A, 6-7, 50-57

<b>Straße</b>	<b>Hausnummern</b>
HEIDESTR	29*31
HEIDESTR	33*59
NEUENDORFSTR	5*19
SCHÜTZENSTR	1-18, 20
STENESCHE STR	66*88
TURMSTR	1-10, 12-17, 17A, 17B, 18
TÖRTENER STR	10-16, 20*24, 36-39
TÖRTENER STR	40-44, 44A, 45-52
VIETHSTR	1*15
WASSERWERKSTR	27-34

### Abstimmungsbezirk 036

<b>Straße</b>	<b>Hausnummern</b>
AM POLLINGPARK	1*9, 18*40
AM POLLINGPARK	6*16
FRANZSTR	146*162, 162A, 164
FRIEDHOFSTR	18*30
FRIEDHOFSTR	32*58
GUTENBERGSTR	25
HEIDESTR	18
HINSDORFER STR	1-5
JEßNITZER STR	3, 17
LUTHERSTR	7-13
PAULIPLATZ	
PESTALOZZISTR	8-11
RADEGASTER STR	1, 1A, 2-3, 3A, 3B, 3C, 4-18
RAGUHNER STR	2*4, 8*20, 23*29, 30-31, 33*35
RAGUHNER STR	41*49, 49A, 49B, 51*65, 66
TORNAUER STR	1*23, 23A
TORNAUER STR	2*44, 48
TORNAUER STR	25*37

### Abstimmungsbezirk 037

<b>Straße</b>	<b>Hausnummern</b>
AM LEIPZIGER TOR	1, 1A, 2-15
BAUHOFSTR	1*13, 13A, 14-30, 32*36
FRANZSTR	147*159
GARTENSTR	1-3
GLIWICER STR	1
HEIDESTR	3*9, 9A, 9B, 9C, 9D, 9E, 9F, 11*21, 21A, 23*27

<b>Straße</b>	<b>Hausnummern</b>
LEIPZIGER STR	
LUDWIGSHAFENER STR	10, 38*60, 61-65, 67*69, 69A, 71
STENESCHE STR	52*58, 59-61, 63, 69*71, 75*77, 83, 87*99
TURMSTR	18B, 19A, 19B, 19C, 19D, 19E, 20, 21B, 21C, 21D, 21E, 21F, 21G, 22, 22A, 23-27, 29-31, 31A, 32-37, 56, 60*64
TÖRTENER STR	24A, 25-31, 31A, 32-34

### Abstimmungsbezirk 040

<b>Straße</b>	<b>Hausnummern</b>
AM DREIECK	1-2, 4*20, 21-54
AN DER KREUZKIRCHE	1-2, 4*28
BÖBLINGER WEG	1-25
DAMASCHKESTR	14*26
DAMASCHKESTR	28*30
DÖBERITZER WEG	1-2, 4*8, 8A, 9-20, 22-36
EICHENWEG	2*96
HEIDESTR	207*219, 223*241, 245*253, 257*273, 277*283, 283A, 285
HEIDESTR	299*321, 327
IN DER FLANKE	1*3, 4-7, 9-13, 15-23, 25-33, 35*37, 38-60
JOHANNISTHALER WEG	2*8, 9-32, 34*40
JOHANNISTHALER WEG	41-76, 78*120
MITTELBREITE	2, 2A, 4, 4A, 6*8, 8A, 10*12, 12A, 14, 26*38, 42*50, 56*66
MITTELBREITE	7*65
PETERHOLZSTR	31, 40*54, 55-58
STAAKENER WEG	1-24
STAAKENER WEG	25, 25A, 26-31, 33-43, 45-63
SÜDSTR	121*123
TEMPELHOFER STR	2*4, 5-6, 7A-7F, 8*10, 11A-11F, 12, 12A, 14, 15A-15F, 16*20, 21A-21F, 22*24, 25A-25F, 26*28, 29A-29F, 30*32, 33A-33F, 40*42, 43A-43F, 44*48, 49A-49F, 52*54
TRAVEMÜNDER WEG	1*13, 14-21, 23-61, 63*73, 74*84

### Abstimmungsbezirk 042

<b>Straße</b>	<b>Hausnummern</b>
ARGENTEUILER STR	
ARLBERGER STR	30
ARLBERGER STR	31*37
ERICH-KÖCKERT-STR	1-4, 16, 26, 48
GRAZER STR	1*9, 10-11, 13*21, 25*27
GRAZER STR	26*28
HEIDESTR	122*124, 162*188, 204, 208*210, 236*240

<b>Straße</b>	<b>Hausnummern</b>
HEIDESTR	242*246, 274*278, 286*290, 294, 294A, 318, 348
HERMANN-HELLER-STR	3*17
INNSBRUCKER STR	1-6, 6A, 7, 13*19, 24
KLAGENFURTER STR	2*8
LINZER STR	1-8, 30-41, 43*45
LINZER STR	16*18, 22*24, 42*50, 51-60, 62
PAUL-FIEDLER-STR	1*9
PETERHOLZSTR	1-13, 16-24, 24A, 25-29
RUDI-RICHTER-STR	2*16
SALZBURGER STR	3-12, 17-21, 23*25
TIROLER STR	6-11, 13-18
WIENER STR	1*3, 4-13, 15-16, 16A, 17*19, 38-43, 45*51, 52-54, 56*58

### Abstimmungsbezirk 043

<b>Straße</b>	<b>Hausnummern</b>
BERNHARD-HEESE-STR	1-10
DAMASCHKESTR	1*63
DOPPELREIHE	1*71
DOPPELREIHE	2*76
DR-GUSTAV-HOCH-STR	1-8
EIKE-VON-REPGOWE-STR	1-9
GRENZSTR	1*3, 4-6
GROßRING	1-48, 48A, 49-50, 50A, 51-52, 52A, 53-54, 54A, 55-56, 56A, 57-58, 58A, 59-60, 60A, 61-62, 62A, 63-64, 64A, 65-66, 66A, 67-71, 73*139
HEIDESTR	147*173
HEIDESTR	175A, 175B, 175C, 175D, 175E, 175F, 175G, 175H, 175I, 177, 177A, 177B, 179*181, 185*187, 193*195
KLEINRING	1*47, 51
KLEINRING	2*64, 68
MITTELRING	1, 1A, 2-92, 94*108
NORDWEG	2*18, 23*35
NORDWEG	37*43, 44-47, 49, 56, 60
OBSTMUSTERGARTEN	11*13, 14, 17, 31, 35, 38-40, 45, 51, 56-58, 67, 71, 74*76, 79*81, 89, 97, 100-101, 106, 117, 122, 125, 129, 136
QUERWEG	23*25
SÜDSTR	5-6, 24, 51
WIRTHSTR	1-7
WÄSCHKESTR	1-18

### Abstimmungsbezirk 045

<b>Straße</b>	<b>Hausnummern</b>
BÜRGERFELD	18, 22, 32-33, 3645, 50-51, 53*55, 77, 93-94, 104
GROßRING	72*144
GUSTAV-JEUTHE-STR	1-14
HEIDESTR	115A, 123*125, 131, 131A, 133*137
HEINZ-STEYER-RING	1-18, 20-22, 24*26, 27-28, 30*82
KREUZBERGSTR	180*250
LUDWIGSHAFENER STR	80*82
NORDWEG	68*70
QUERWEG	24
SÜDSTR	1C, 1D
WERNER-SEELNBINDER-RING	2, 57*59
WERNER-SEELNBINDER-RING	4*90

### Abstimmungsbezirk 050

<b>Straße</b>	<b>Hausnummern</b>
ALTE LEIPZIGER STR	3*13, 19*29, 30-31, 33*37, 38-40, 40A, 40B, 40C, 40D, 40E, 40F, 40G, 41-45, 47*49, 50-54, 56*58, 59-73, 76*78, 84*142
AM SCHENKENBUSCH	1, 6*16, 20, 30, 34, 38*52
AUF DER HEIDE	1-2, 2A, 2B, 2C, 2D, 2F, 3-7, 9-16, 16A, 17-34, 36
BOCKSBRÄNDCHEN	7*15, 16-34, 37
BROMBEERWEG	2-10, 12-13, 15*17, 18-22
DIETRICHSHAIN	1, 1A, 2-11, 11A, 12, 12A, 12B, 13, 13A, 14, 14A, 15*21, 23-24, 26-32, 34-38, 40
ERIKAWEG	1-44
GINSTERWEG	3-39
HASELNUßWEG	1*19
HECKENROSENWEG	1-44
HEIDEBRÜCKENWEG	1-4, 6*18, 28
HEIDESTR	329, 350*352, 352A, 352B, 352C, 352D, 352E, 356, 364*368, 372, 384-386, 397, 441
HOLUNDERWEG	1-44, 46*62, 63
PETERHOLZHANG	1, 1A, 1B, 2, 2A, 3-6, 7, 7A, 8-9, 9A, 10-18, 20-23, 23A, 23B, 23C, 23D, 23E, 23F, 24*26, 27, 27A, 28, 28A, 28B, 29, 29A, 30*32, 33-34
SCHLEHENWEG	1-12
SPORTPLATZ BSG LOK	
VOGELBEERWEG	1, 1A, 2-10
WACHOLDERWEG	10*12, 13-44
WOLFENER CHAUSSEE	

### Abstimmungsbezirk 060

<b>Straße</b>	<b>Hausnummern</b>
AM HANG	1-39
AM KÜMMERLING	1*3, 4-5, 7*9, 10-13, 15*29, 30-31, 31A, 33, 39-42, 44*56
AM SCHENKENBUSCH	1A
AN DEN LAUCHSTÜCKEN	1-18, 20
BORNWEG	1-9, 9A, 10, 10A, 11
BÄCKERSTR	1-7, 9-11
BÜRGERPLATZ	1-4
DAMASCHKESTR	34*54, 74*106, 107-117, 119*121
DOHLENWEG	32*42
HAGENBREITE	1, 1A, 2-8, 17-34, 39-58, 60*62, 63, 63A, 64-67, 67A, 67B, 69-71, 75-77, 81*85
KLINGBORNWEG	1-11, 13*17
KURZE STR	1-9, 13
MÖSTER STR	8*10, 11-17, 17A, 18, 18A, 19-23, 25-27, 29-33, 35, 35A, 37*39, 40-43, 44A, 44B, 45-47, 47A, 49*55, 65, 69*75, 79*91, 97*103, 103A, 103B, 105, 105A, 106-107, 107A, 107B, 108, 112, 116
SANDBERG	29, 29A, 29B, 30-59
SCHÄFERBREITE	1-28, 28A, 29-31, 33, 33A, 34-35, 37, 37A, 37B, 39*43, 49-51, 53-54
SCHÄFERSTR	1-38, 40*42
SOOLBRUCHWEG	1-7, 7A, 7B, 8-19, 28-31, 31A, 32-34, 37-45
STADTWEG	1-9, 9A, 10-40, 42*44, 45-46, 48-52, 54*60, 61-70, 74

### Abstimmungsbezirk 061

<b>Straße</b>	<b>Hausnummern</b>
AMSELWEG	1-2, 2A, 3-4, 4A, 5-6, 6A, 7-56, 58*62
DAMASCHKESTR	71*73, 83*105, 105A
DOHLENWEG	1-24, 26*30
DROSSELWEG	1-2, 2A, 3-36, 36A, 37-72, 74*88
FINKENWEG	2*6, 7-57
KREUZBERGSTR	2*18, 19-24, 26-28, 30-35, 35A, 36-78, 80*94, 95-100, 102-107, 109, 113, 124*128, 132*138, 139-142, 144-147, 149*153, 154-155, 157-158, 160*162, 166*176
LERCHENWEG	1-7, 9*11, 15*19, 20-38, 40*44, 45-53
MEISENWEG	2*8, 9-16, 18*20, 21-28, 30-45, 47-49, 49A, 51
QUERWEG	26
ROTKEHLCHENHEGER	1
SANDBERG	2-28, 28A, 28B
STARENWEG	1-8, 10*48



### Abstimmungsbezirk 070

<b>Straße</b>	<b>Hausnummern</b>
ALT DELLNAU	1, 1A, 2-4, 4A, 4B, 5-10, 10A, 11, 11A, 11B, 11C, 12, 12A, 13, 13A, 14-16, 16B, 17, 17A, 18-19, 19A, 20-22, 22A, 22C, 22D, 22E, 23-25, 25A, 26-31
ALT SCHOLITZ	1-7, 9, 9A, 10-12, 12A, 12B, 12C, 12D, 13-16, 16A, 17-19, 19A, 20-27, 27A, 28-40, 40A, 41-47, 49*55
AM ANGER	1, 1A, 2
AM ANGER	3-4
AM EICHENGARTEN	2*4, 5-7, 9*11, 12*14, 15*17, 23*25, 26
AM HEIDEACKER	4*18
AM MÜCKENHAU	5-8, 10, 10A, 17
AM POETENWALL	1, 1A, 2-9
AM SCHOLITZER ACKER	3, 8-9
AM WALDRAND	7*9, 9A
AN DER ADRIA	1-4, 6-11, 13*19
BAUERNWEG	1-2, 2A, 3-5, 5A, 6
BAUMGARTEN	1-41, 43*47
BREITSCHIEDSTR	1, 2B, 2D, 3-4, 4A, 4B, 4C, 4D, 5, 5A, 5C, 6-8, 8A, 9-11, 11A, 12-15, 15B, 16-22, 22A, 23-24, 24A, 25-27, 29, 29A, 31*49, 50-51
BREITSCHIEDSTR	2
BRÖLWITZER STR	1, 1A, 1B, 3*5, 9, 13*17, 23, 27, 31*35
BRÖLWITZER STR	2, 2A, 2B, 4*30
HELLE EICHEN	1-2, 4-5, 5A, 6, 9-11, 11A, 12*14
HIRSCHLACHE	1-14
KAPENSTR	1-2, 2A, 3, 3A, 4-6, 7A, 8-12, 12A, 13-20, 20A, 21-22, 22A, 23-31, 33
KIRCHHAU	1-44, 46*56
KLEUTSCHER STR	1-31, 31A, 32-33, 33A, 34-40, 40A, 41-46, 46A
KLEUTSCHER STR	48, 48A, 52*62
LANGE FICHTEN	6*12, 13-14, 16
LIEBFRAUENBREITE	6, 6A, 10*14, 20*26
MOHSEICHENWEG	2*32
NORDMANNRING	2*10, 25, 29*31, 36*40
OBSTGUT	1A, 2
OBSTGUTGARTEN	1-2, 2A, 3-6, 6A, 7, 18-20, 24-27
OBSTGUTGARTEN	30
ORANIENBAUMER CHAUSSEE	
ORANIENBAUMER CHAUSSEE	40*42
ORANIENBAUMER STR	1, 1A, 1B, 3-5, 5A, 5B, 5C, 6-7, 7B, 8-16, 16A, 17-21, 21A, 22-24, 24A, 25-27, 27A, 27B, 27C, 28-35, 35A, 35B, 36-40, 40A, 41-42, 44-46, 48*62
PÖTNITZ	1, 1A, 2-3, 3A, 3B, 3C, 3D, 3E, 4-10, 10A, 11-15, 17A, 17B, 17C, 17D, 17E, 17F, 25-26, 26A, 27-30, 30A, 30B, 30C, 31-34
PÖTNITZ	16*18, 19-20, 20A, 20B, 20C, 21-22, 22A, 23, 23A, 24, 35
SIEGLITZER STR	1-20, 20A, 20B, 20C, 21-23
SOLLNITZER ALLEE	2*4

<b>Straße</b>	<b>Hausnummern</b>
SONNENALLEE	4
STRÄßENMEISTEREI DESSAU OST	1-9
TIEFER GRUND	2, 2A, 3-38, 38A, 39-42, 44, 50*54
TIERGARTENSTR	1-23, 25*31
WALDBAD ADRIA	1
WILHELM-FEUERHERDT-PLATZ	
ZWICKMANTEL	1-3, 4*8, 12, 20

### Abstimmungsbezirk 080

<b>Straße</b>	<b>Hausnummern</b>
ALTE MILDENSEER STR	15*17, 17A
AM LUISIUM	1, 5-10, 12, 15*17
AN DER IGELLACHE	1*15
AN DER JONITZER MÜHLE	1
BRANDHORSTER STR	1-2, 4, 6-10, 12-14, 14A, 15-18, 20*24, 28, 34*40
COSWIGER STR	2, 2A, 3-4, 6-8, 10-14, 16*20, 21*23, 27, 33, 36-37, 39*43, 47, 51-52, 54-63, 65-74, 76*78
DER WALL	2*4, 5
DESSAUER STR	9-11, 13-17, 19, 23-25, 28, 28A, 29-30, 30A, 32-35, 39, 46-48, 51-52, 56-57, 62-64, 66-69, 71-73, 75-82, 84, 88*90, 91-98, 100-107, 109*113
GOLTEWITZER STR	1, 1A, 2, 2A, 3-17, 17A, 18-19, 19A, 20-22, 22A, 23-25
HORSTDORFER STR	1, 1A, 1B, 2, 2A, 3-5, 7*9, 10-13, 15, 15A, 15B, 16, 16A, 17-19, 19A, 20-21, 21A, 22-23, 23A, 24-26, 26A, 27-30, 32*34
JONITZER MÜHLE	1
KREISSTR	1
LANDSTR	1, 1A, 2, 2A, 2B, 3, 3A, 4-8, 8A, 8C, 9-16, 18-19, 19A, 20-21, 21A, 22, 22A, 23, 23A, 25-32
ORANIENBAUMER CHAUSSEE	27
REHSENER STR	1, 1A, 1B, 3-4, 4A, 5-6, 6A, 6B, 6C, 7-14, 14A, 15, 15A, 16-20, 20A, 21-25
REHSUMPFSTR	1, 1A, 7, 7A, 8-10, 10A, 10B, 11-16, 18, 18A, 19, 19A, 20, 20A, 21*23, 24*26, 29-31
RIESIGKER STR	1-2, 2A, 2B, 3-5, 5A, 6, 6A, 7, 7A, 8-9, 9A, 10A, 12-15, 17
ROTDORNWEG	1, 1A, 2-9, 14-15, 15B, 16-20, 23, 26-27, 29, 34-37, 42*44, 47-48, 50-58
SCHÖNITZER STR	1, 1A, 2, 2A, 3-4, 6*8, 8A, 9-10, 10A, 10B, 12
VOCKERODER STR	1, 1A, 2-3, 3A, 4-7, 7A, 8-10, 10A, 11, 11A, 12-13, 13A, 14-18, 20, 20A, 21, 21A, 22, 22A, 23, 23A, 24
WILHELM-FEUERHERDT-STR	1*3, 4-5, 7-9, 11-18, 20, 20A, 22*30
ZIEGELEISTR	1-9, 9A, 10, 15-16, 18, 22*24

### Abstimmungsbezirk 081

<b>Straße</b>	<b>Hausnummern</b>
AM VOGELHERD	1-5, 7*13
AN DER IGELLACHE	2*4
BERGWITZER STR	1-2, 4
BIRNBAUMWEG	1-8, 10*14, 15-20, 22-24, 26, 32, 86, 96*98
FLIEßSTR	5*7, 11*23
GARTENWEG	1
GOHRAUER STR	1-54
GRIESENER STR	1-71
HAGENDORFSTR	1-17
KREISSTR	13, 13A, 15-18, 20-29, 29B, 29C, 30-32, 34-40, 42-46, 48-54, 56-70, 70A, 71-80, 80A, 81-82, 82A, 83-84, 84A, 85-86, 86A, 87-91, 91A, 91B, 92-94, 94A, 95, 95A, 95B, 96-120, 122*124, 140
LEINER STR	1-2, 2A, 3-4, 6*10, 11
LÖBBENSTR	1, 1A, 2-16, 18
MÜNSTERBERGER STR	1, 1A, 2-5, 7, 10
QUERSTR	1-3
REHSENER STR	26-40, 40A, 41, 41A, 42-43, 43A, 67-68, 70-73
SCHLEESENER STR	1-2, 2A, 3-27
SELBITZER STR	1-5, 9
WILHELM-FEUERHERDT-STR	33*95, 99*127, 128-135, 137
WITTENBERGER STR	1, 1B, 2, 2A, 2B, 3-6, 8-17, 19-22, 24*30, 31-77, 79*91

### Wahlbereich 090

<b>Straße</b>	<b>Hausnummern</b>
AM GEORGENGARTEN	1-3, 3A, 4-9, 11-13, 13A, 13B, 14-18, 20-25, 30
BODESTR	1-33, 35*39
DOSSEWEG	1-7
EBERTALLEE	60*72, 76*88
ELBALLEE	24, 28*44
FLURSTR	2*6, 7-14, 16*18, 19-24, 26-28, 30-32, 34-36, 38*42, 48*54
GEORGENALLEE	3, 10
GROPIUSALLEE	89*91, 91A, 93
HAVELSTR	2*12, 41*49
HEINZ-RÖTTGER-STR	8-12, 16*20
KARL-LEMNITZ-STR	1-21
KIRCHSTR	31*43
KORNHAUSSTR	1-2, 2A, 2B, 2C, 3-4, 4A, 4B, 4C, 4D, 4E, 4F, 5-6, 6A, 6B, 6C, 6D, 7*21
MAINSTR	1, 1A, 1B, 2-5
MÜRITZWEG	1-3
PUSCHKINALLEE	100

<b>Straße</b>	<b>Hausnummern</b>
QUERALLEE	8, 14
RHEINSTR	4*18, 18A, 20, 20A, 22, 22A, 24*28, 28A, 30*36, 42*52
ROBERT-SCHIRRMACHER-STR	4*6, 7, 11*15, 16-19, 21*23, 27*33, 34-35
SAALESTR	15*31, 52*58, 59-67, 69*75
SCHULSTR	1*7, 8-12, 15*17, 18-31, 33*37
SPREESTR	1-13, 15-31
STRAßBURGER STR	1-6

### Abstimmungsbezirk 091

<b>Straße</b>	<b>Hausnummern</b>
AM BECKERBRUCH	1-10, 12*14, 15-16, 19*21, 22-24, 26*30, 31-32, 34*36, 37-40, 42-43, 46-49, 51-52, 54-56, 58-63, 65-66, 68*80
AN DER ZIEBIGKER KIRCHE	1-3
ARKADENWEG	
BRUNNENSTR	1-9, 11*25, 26-83, 85*95
ESSENER STR	1*3, 4-6, 8-11, 13-25, 27-40
EUPENER STR	1-9, 11, 15*19
FELDSTR	2, 2A, 3-4, 4A, 5-8, 10*12
GEORGENALLEE	26*30, 31*41
HAMBURGER STR	1-4, 6, 11, 15*25
KIELER STR	1-3, 3A, 4-11, 13
KIRCHSTR	1-3, 5*29
KNARRBERG	1-38, 40*82
KORNHAUSSTR	14*18, 18A, 20*22, 23-30, 30A, 31, 31A, 31B, 31C, 31D, 31E, 31F, 31G, 31H, 31I, 32-34, 34A, 35-46, 48-53, 55*57, 57A, 60-63, 67-68, 70-71, 72*74, 75-80, 90*92
MAINSTR	6-10, 12-17
MOSELSTR	1, 1A, 2-44, 46*48
RHEINSTR	5*7, 11*53
RUHRSTR	1*9, 9A, 11
SAALESTR	2*16, 32*48
STRAßBURGER STR	9-42, 42A, 43-44, 46*48
WINDMÜHLENSTR	2*38

### Abstimmungsbezirk 092

<b>Straße</b>	<b>Hausnummern</b>
AM ELBPAVILLON	11-18
DEICHPLATZ	2-4, 6
ELBALLEE	54*58, 58A, 60*172
ELBTURM	
HAFENPLATZ	

<b>Straße</b>	<b>Hausnummern</b>
HEGERPLATZ	6-8
KIRCHSTR	36*50
KNARRBERG	39*81
KNARRBERGWEG	1-43, 45*89
KORNHAUSSTR	85, 93*105, 109, 117*119, 120-121, 121A, 123, 123A, 125, 125A, 127*145, 145A, 146
LEOPOLDSHAFEN	1, 4
MÜHLWEG	1*3, 4-24, 26*28, 29-40, 42*56
RUHRSTR	12*40, 41-45, 47
WINDMÜHLENSTR	1*3, 7, 15*23, 39-46, 48*50, 51-58, 60*66, 67-73, 75

### **Abstimmungsbezirk 093**

<b>Straße</b>	<b>Hausnummern</b>
ALLERSTR	2*6, 7-23, 23A, 23B, 24-30, 32*72
ALTMÜHLSTR	1-40, 42*50
AM BURGWALL	1-39, 41-49, 51-58, 60-71, 73*117
DONAISTR	3-9, 11*13, 17*19, 20-21, 23*25, 26-27, 29, 32-34, 39
EBERTALLEE	170
ELBALLEE	35*57, 71*73, 87*89, 101*103, 115*117, 173
GROßE KIENHEIDE	3*31
ILLERSTR	1-10, 12
ISARSTR	1-4, 6*64
KIRSCHBERG	1-12, 14*16, 17-18, 20*24, 25, 43-44, 46*54, 55-56, 73-74, 76*78, 79-81
KORNHAUSSTR	147, 151*153
LAHNSTR	2*10, 11-24, 26
LECHSTR	1-18, 20-28, 30*34
MÜHLWEG	108
NAABSTR	1, 5-6, 8-9, 11-13, 15, 16-17, 20*24
NAHESTR	1*3, 4-5, 7-10
NECKARSTR	2-12, 14-25, 27*39, 40-53, 55
PRINZENACKER	1-16
SAARSTR	3-28, 30*32, 33*37, 38-49, 49A, 50*52, 53-62, 64-81, 83, 87*89
WEINBERGWEG	1-19, 21*23, 25A, 25B
WESERSTR	1-11, 13*15, 16-17

### **Abstimmungsbezirk 100**

<b>Straße</b>	<b>Hausnummern</b>
BAUHAUSPLATZ	1-4
BAUHAUSSTR	2, 3*5, 6*12
FRANZ-MEHRING-STR	1, 1A, 2-5, 7-13, 13A, 14-21, 23-26

<b>Straße</b>	<b>Hausnummern</b>
FRIEDRICH-LIST-STR	1, 4-6
GROPIUSALLEE	3*5, 8*10, 22*34, 38, 41, 48*78
HARDENBERGSTR	1, 1A, 2-6, 8-12, 16-17, 27-41
HEGELSTR	6-7, 9
HEINZ-RÖTTGER-STR	1*11
JAHNSTR	1*9, 10*12, 18, 41-47, 49*51
KLEISTSTR	1-2, 4
KROSIGKSTR	1, 1A, 2, 2A, 3, 3A, 4, 4A, 5-6, 6A, 7-11
KÜHNAUER STR	9, 24, 35*37, 38*40, 43*45, 46-47, 49
LIEBKNECHTSTR	3-5, 7, 10*12
LUXEMBURGSTR	3*7, 8-25, 27
OECHELHAEUSERSTR	3, 3A, 4-11, 11A, 12, 12A, 13, 13A, 13D, 14-15, 19-20, 20A, 22, 25
PARKSTR	3-10
PUSCHKINALLEE	17*43, 47*57
RATHENAUSTR	1, 9, 15*27, 77
SCHWABESTR	3-4, 11
SEMINARPLATZ	1, 2, 2A, 3-4
SEMINARSTR	

### Abstimmungsbezirk 101

<b>Straße</b>	<b>Hausnummern</b>
BAUHAUSPLATZ	5-10
BIRKENWEG	1, 1A, 2-10, 12, 12A, 14-15, 15A, 16, 16A, 17-20
BRAUEREISTR	10B
FISCHEREIWEG	1-16, 18*20, 21-32, 34-41
GROPIUSALLEE	43*57, 61*77, 81*83
KIEFERNWEG	1-7, 7A, 8, 8A, 9-11, 11A, 11B, 19-21, 21A, 22, 22A, 22B, 22C, 23-33
KÜHNAUER STR	54*56, 57-61, 63*69, 70-71, 75
LEIBNIZSTR	1-13, 15-16
LUDWIG-WÜRDIG-STR	1-20
MOHSSTR	1, 1A, 2, 2A, 3-12, 12A, 13-15, 26-39, 41-43, 43A, 44-45, 45A, 46
OECHELHAEUSERSTR	32, 32A, 33-36, 36A, 37, 37A, 38, 38A, 39-44, 44A, 45*47, 48-53, 55-58, 62, 62A
STEPHANWEG	1-23
ZIEBIGKER STR	17-19, 19A, 20-29, 31*33, 34-36, 38-49, 51*53, 53A, 53B, 53C, 55-59

### Abstimmungsbezirk 102

<b>Straße</b>	<b>Hausnummern</b>
AM ACHECK	1-44
AM WALDKATER	3-12
AM WINKEL	1-26
AN DER HOHEN LACHE	1-2, 2A, 3-26
AN DER KIENHEIDE	1-12
AN DER KIENHEIDE	15-25
BRAUEREISTR	9, 9A, 9B, 9C, 9D, 9E, 9F, 9G, 9H, 11, 11A
EBERTALLEE	151, 161*169, 169A, 169B, 169C, 169D, 171*173, 181*185, 191*195, 201*205, 209
EBERTALLEE	59*85, 85A, 87*105
ESIKOSTR	2*4, 5-18, 20-21
FICHTENBREITE	4-8, 10-12, 14-20, 22*28, 29-30, 32-34, 36-38, 40-46, 48-50, 52-54, 56-58, 60-62, 64-66, 68-70, 72-74, 76-78, 80-82, 84-105, 107*113
GIEBELWEG	1-16, 16A, 17-19, 19A, 20-35
GROßKÜHNAUER WEG	1-14, 37-48
GROßKÜHNAUER WEG	15-20, 20A, 20B, 21, 21A, 21B, 22-36
HASENWINKEL	1-13, 13B, 13D, 14-19, 19A, 20, 20A, 21, 21A, 21B, 21C, 22-23, 23A, 24, 24A, 25, 25A, 26, 26A, 27-34
HERMANN-LÖNS-STR	1-13
HERMANN-LÖNS-STR	16-30
KGG HEINRICH-FÖRSTER	113
KIEFERNWEG	12-16, 18
KIENFICHTEN	1-3, 6*8, 9-16, 18-30, 32*44
KIRSCHWEG	1-16, 28-37
KÜHNAUER STR	108*114, 120*130, 134
KÜHNAUER STR	136, 144*148, 152*156, 160, 164A, 164B, 166
LINDENPLATZ	1-19
LINDENPLATZ	20-35
MOHSSTR	16-18, 21-25, 25A
NUßBAUMWEG	2*8, 12
PEUSSTR	1, 1A, 2-17, 19-27, 28A, 28B, 29-33, 43-72, 74-80
SCHWARZER WEG	2*8
SIEGMUNDSTR	1-6, 6A, 7-17
WALDKATERWEG	6-11, 14
WALDWEG	1-36, 36A, 36B, 37, 37A, 38, 38A, 39, 39A, 39B, 39C, 40, 40A, 40B, 41-56, 58
ZIEBIGKER STR	1-6, 6A, 7-9, 14-16

### Abstimmungsbezirk 110

<b>Straße</b>	<b>Hausnummern</b>
ALSENSTR	1, 1A, 2-3
BAUMSCHULENWEG	1*3, 15-29, 31-35, 37-38, 40-41, 43-48, 50-51, 53-55
BOCKSFICHTEN	4
BRAMBACHER STR	1-6, 6A, 6B, 7-9, 11-16, 16A, 17-43, 43A, 43B, 44, 44A, 45-50
BURBKÜHNAUER ALLEE	1-2
BURBKÜHNAUER STR	3-14, 16, 16A, 17-32, 34-37, 40-43, 45
BURGREINAER STR	1-5, 5A, 6, 6A, 7-12, 12A, 12B, 12C, 12D, 12E, 13-14, 14A, 15-16
EBENHANSTR	1-2, 2A, 3-6, 6A, 8
ERLENBUSCHSTR	1, 1A, 2-3, 3A, 4, 4A, 5, 5A, 6-15, 17
FREIBAD GROßKÜHNAU	1
FRIEDENSALLEE	43
FRIEDRICHSPLATZ	1-5, 5A, 6-9, 9A, 9B, 10-16, 16A
HECHTWEG	4-7, 9-12, 15
KIRCHWEG	1-5, 7*9, 10-17
KLEINKÜHNAUER STR	1-5, 5A, 6-12, 14-19, 21-25, 27-28, 39-42, 44-45, 45A, 46-48, 48A, 49-52, 108-109, 111-115
NEEKENER STR	1-6, 6A, 7, 7A, 8-9, 9A, 9B, 9C, 10, 10A, 10B, 11-14, 14A, 15-20, 20A, 21-32, 32A, 32B, 33, 33A, 34-35, 35A, 36, 36A, 37-39
NEUER ACKER	1-12, 12A, 13-20, 60
RIETZMECKER STR	1, 1A, 2-6, 6A, 7-13
ROESICKESTR	1-9, 15-17
SEEWEG	1, 1A, 2-4
STEUTZER STR	1-3, 3A, 4-5
STOCKSGASSE	1-2

### Abstimmungsbezirk 120

<b>Straße</b>	<b>Hausnummern</b>
ALTE LANDEBAHN	6*8, 15, 25*29
AM VORWERK	
AMTSWEG	2-3
BERGENS BUSCH	4-6, 28*30, 31-33, 35-42, 42A, 43-45, 47-55, 57
BOCKSLACHE	1, 5-37
ELSHOLZ	1-4
ELSNIGKER STR	1-2, 2A, 2B, 2C, 2D, 2E, 3-9, 11-14, 18*30
FRIEDENSALLEE	1-25, 27*33
HAUPTSTR	137-150, 152-157, 160-183, 183A, 184-190, 190A, 191-196, 196A, 197, 197A, 197B, 198-200
HAUPTSTR	3-12, 12A, 13-18, 18A, 19-22, 22A, 23-37, 37A, 38-48, 51-68
HERMANN-KÖHL-STR	
KÜHNAUER STR	125, 161, 161A, 163*165, 175, 185
KÜHNAUER STR	170



<b>Straße</b>	<b>Hausnummern</b>
LAUSIGKER STR	3*11, 12-24, 26, 31*33, 33A, 35, 35A, 36-37, 39*41, 42-50, 52*54
LOBENBREITE	1-26
LÖDDERITZER STR	2-3, 3A, 4-19, 24*34
MERZIENER STR	5-48
MITTELSTR	1, 1A, 2, 2A, 3-11, 11A, 12-19, 19A, 19B, 19C, 20-29, 29A, 30-33, 33A, 34-35, 35A, 36-39
MOSIGKAUER STR	1, 5-26, 70-80, 80A, 81-82
OSTERNIENBURGER STR	2*4, 5-24, 26*36, 37-44, 46*48
REPPICHAUER STR	2-4, 6*14, 14A, 16*30, 34*46
ROSEFELDER STR	4-20, 22-23
ROSENBURGER STR	1-3, 3A, 4-14, 15A, 16, 16A, 17-18, 18A, 19A, 20*22, 23*25, 26-38, 40-50, 52-70, 70A, 71-72, 72A, 73-74, 74A, 75-78, 78A, 79-89, 89A, 90-114
SCHWARZER WEG	
SUSIGKER STR	1*5, 6-9, 11*21, 22-23
WEIDEBUSCH	3, 3A, 5*15, 19*23

### Abstimmungsbezirk 130

<b>Straße</b>	<b>Hausnummern</b>
ALTENER STR	1*13, 43, 47
ALTENER STR	15-17, 19-20, 20A, 20B, 21, 26, 26A, 26B, 26C, 28, 28A, 28B, 28C, 31, 34, 40, 40A, 42, 42A
BAUHÜTTENSTR	1-13, 15*27
BENZSTR	1-3, 5-13
BRAUEREISTR	1-2, 4*6, 7, 10, 10A, 13, 13A, 21A
BRAUEREISTR	23, 26
DIESELSTR	22, 22A, 22B
DIESELSTR	4, 4A, 4B, 8, 8A, 8B, 12, 12A, 12B, 16, 16A, 16B, 20, 20A
DÜNNHAUPTSTR	1A, 3, 7, 10*16, 20
EICHENBREITE	1, 360
EISENBAHNSTR	3
ELISABETHSTR	15, 16A, 16B, 16C, 18-22, 22A, 24, 24A
ERZBERGERSTR	1-5, 7-10
GILDEWEG	
GROßE SCHAFTTRIFT	79, 83, 125
HANDWERKERSTR	2-4, 6*10
HERMANN-KÖHL-STR	
HOHE STR	120, 120A, 121
INDUSTRIESTR	1-5, 7*9, 10, 15, 23
JUNKERSSTR	1, 7-14, 16, 20*22, 23-25, 27, 103-104, 104A, 105, 105A, 106-108, 108A, 109, 109A, 110, 110A, 111, 111A, 112-115
KOCHSTEDTER KREISSTR	5*15, 39-42, 44*46, 47-51, 53*59, 59A, 59B, 59C, 61, 71, 75
KÜHNAUER STR	7
MANNHEIMER STR	2, 14*16

<b>Straße</b>	<b>Hausnummern</b>
PETERHOLZSTR	15, 15A
POLYSIUSSTR	1, 4-5, 8-10, 12-15, 16, 20-22
RANDELSTR	2*4, 5-6, 8*20
REICHARDTSTR	2*8, 12*16, 20
ROBERT-BOSCH-STR	43, 47-48, 49*53, 54*58, 59-60, 62
RODEBILLESTR	1-8, 16-31, 33*35
SCHLAGBREITE	42, 42A, 43-47, 47A, 48-49
SEELMANNSTR	1-2, 4*6, 7-8, 10*12, 16, 22*28
STEBENSTR	1*7, 13*27
STEBENSTR	2*8, 14*32
TAUBENSTR	1-8, 10*14, 15-18, 20*22, 23-24, 26*32, 33-34, 36-39
TRIFTWEG	2*10, 11-12, 14, 18-23, 25*43
TRIFTWEG	34*36, 45
WESTSTR	2-4, 4A, 5-7, 10, 21*25
WOLFENER CHAUSSEE	
ZEPELINSTR	1, 7-8, 10*12
ZIMMERSTR	2*12
ZUNFTSTR	1-13, 15*17

### Abstimmungsbezirk 140

<b>Straße</b>	<b>Hausnummern</b>
ALBERT-SCHWEITZER-STR	1-29, 31*49
ALTE STR	1-4, 6, 6A, 6B, 6C, 6D, 6E, 6F, 6G, 7-11, 11A, 11B, 12-20, 20A, 20B, 21-24, 24A, 25-29, 29A, 29B, 30-31, 31A, 32-33, 33A, 34A, 34B, 35-36, 36A, 37-40, 40A, 41-44
ALTENER DAMM	32*40, 50, 61
AUENWEG	1-4, 4A, 4B, 5-6, 25-27, 27A, 28-32, 32A, 32B, 33, 33A, 34, 34A, 35*37, 37A, 37B, 38, 46
AUERHAHNWEG	3-18, 21-36
BIRKENBREITE	1*3, 4-7, 9*11, 12-15, 17*19, 19A, 21-25, 25A, 26-34
BIRNBAUMBREITE	3*13
BÜRGERSTR	10-11, 11A, 12, 12A, 13-15, 15A, 16-17, 17A, 18-21
FASANENWEG	3-16, 19-34, 36
GABLENZSTR	2*10, 11-13, 15*21, 31*37
GASTERSTÄDTWEG	1-6, 8*10, 11-14
GROÙE SCHAFTRIFT	82*116
HAHNEMANNSTR	1*9, 9A, 11, 11A, 13
HUFELANDSTR	1-38, 40*60
JÜTERBOGWEG	1, 1A, 2-10, 12*14, 15-23, 25
KARL-ODER-STR	2*20
KLEINE GEISTWIESEN	51
KÖTHENER STR	35-41, 42A, 42B, 43-53, 55-58
LIMBERGWEG	1-8

<b>Straße</b>	<b>Hausnummern</b>
LINDENSTR	2*12, 12A, 14, 14A, 16, 16A, 18*52, 62, 68*72
MEISTER-KNICK-WEG	1-23, 29*37
MICHELSOHNWEG	2, 5*7
NEUENHOFENWEG	1*13, 25*31, 32-33, 35
OBERBREITE	8, 14, 20, 30, 34, 39, 44, 51, 66, 74, 98, 144, 151*153, 158*160, 166*168, 175, 178, 183, 191, 207-209, 220, 234, 237, 250, 263, 266, 271, 276*278, 279-282, 289-290, 292, 312, 329, 332-334, 336, 370
PAUL-EHRLICH-RING	1-4, 6
PETTENKOFERWEG	1-2, 4*6, 7-10
REBHUHNWEG	3-16, 19-30
RÖNTGENSTR	2*8, 37*39, 40-50, 52*62, 63-71, 73, 73A, 75-83
SAUERBRUCHSTR	1-12, 14*24
SCHLEUSENBREITE	3*13
SCHWARZEBERGBREITE	1, 6, 13-14, 17, 22, 33*35, 39, 42*50, 51, 55, 62, 68*70, 75*77, 80, 83, 87, 92, 101, 115, 122, 130, 135-137, 142, 145-149, 150*152, 158*160, 169-170, 173-174, 183-184, 187, 191, 198, 201, 207, 216*220, 221, 224, 234*238, 239, 247*249, 254*256, 264, 268-269
STRÜMPELLWEG	

#### Abstimmungsbezirk 141

<b>Straße</b>	<b>Hausnummern</b>
AM PLATTENWERK	1-16, 18*20
JUNKERSSTR	28*30
KLEINE SCHAFTTRIFT	4, 10*80, 84*96
LINDENSTR	119*167

#### Abstimmungsbezirk 142

<b>Straße</b>	<b>Hausnummern</b>
AN DER LINDENSTR	1-14
AN DER MEIEREISTR	1-6, 8*14
AUENWEG	7-8, 8A, 9, 9A, 10, 10A, 10B, 11, 11A, 12, 12A, 13-17, 17A, 18-19, 20A, 20B, 21-22, 22A, 23, 23A, 24
BÜRGERSTR	1B, 2-6
DIESDORFER STR	1*9, 10-16, 20*24, 25-31, 33*37, 38*42, 43-46
ERNST-ZINDEL-STR	1-6, 8*18
HERMANN-KÖHL-STR	3*5
HINTERES LOOS	1-4
HÜNEFELDSTR	1*3, 4-5
JUNKERSSTR	35-37, 42, 52
KLEINE SCHAFTTRIFT	1*13
KÖTHENER STR	1-22, 22A, 23*25, 26-29, 33-34, 34A, 63, 63A, 64, 70, 70A, 70B, 70C, 71-80, 93*95, 96-99
LANGFELDSTR	1*3, 4-10

<b>Straße</b>	<b>Hausnummern</b>
LILIENTHALSTR	1-8, 51-56
LINDENSTR	1*43, 47, 47A, 49*57, 63*65, 71*79, 83*113
LINGENAUER STR	1, 1A, 1B, 2, 2A, 2B, 3-6, 8
MEIEREISTR	1*9, 10-11, 13-23, 23A, 24-32, 34*58, 59-60, 62*72
NEUE STR	1, 1A, 1B, 1C, 2-17, 17A, 17B, 17C, 17D, 17E, 17G, 18, 18A, 19-32, 35-39, 39A, 40-41, 41A, 42-46, 46A, 47-52
OTTO-MADER-STR	1-2, 6
OTTO-REUTER-STR	1-3, 5*7
PLAUTHSTR	1-8, 8A, 8B, 8D, 9-11, 11A, 12, 12A, 13, 13A, 14-15, 23-28, 28A, 28B, 28C, 29-30
SCHWENKESTR	1-7, 10-14, 22
UTHMANNSTR	2-7, 15

### **Abstimmungsbezirk 150**

<b>Straße</b>	<b>Hausnummern</b>
ALBRECHT-SCHNEIDER-STR	1, 1A, 2-7, 7A, 8-10, 10A, 10B, 11, 11A, 11B, 12-14, 14A, 15, 15A, 16-18, 18A, 18B, 19A, 20-22, 22A, 22B, 22C, 23-27, 27A
EICHENBREITE ALTEN	1
FORELLENWEG	15, 22-23, 25, 28
FORSTSTR	1, 1A, 3, 3A, 3B, 4-5, 5A, 6-8, 10*22
FÜNFHAUSENER STR	3, 7-9, 11*15
HAHNPFALZ	1*97, 98-101, 103*111
HAUERWINKEL	35*37
KLEINE BREITE	1-10, 12*14
KÖNIGENDORF	1
KÖNIGENDORFER STR	19-27, 27A, 28-36, 36A, 37-39, 39A, 39B, 40, 40A, 40B, 41-58, 59A, 59B, 60-65, 67-73, 73A, 74-76, 80, 80A, 85
MAX-LADEMANN-STR	1-33
ROTER HAUSBUSCH	1-2
SIEBENHAUSENER STR	2, 26
SIEDLUNGSSTR	1-44
STEINBREITE	1-5
WILDFUHRE	2-37, 39*57
WOLFSGARTENSTR	1, 1A, 1B, 2-3, 3A, 3B, 4-6, 6A, 6B, 6C, 6D, 6E, 6H, 6F, 6I, 6G, 7-12
WULLENDORFER STR	2*4, 5-6, 8, 14*18, 30, 34
ZIEGELELLERN	1-14, 16-36, 38-44, 46*68

### Abstimmungsbezirk 151

<b>Straße</b>	<b>Hausnummern</b>
AM TEUFELSSUMPF	1-4
ANKUHN	1, 1A, 2-6, 6A, 7, 7A, 8-14, 14A, 14B, 14C, 15-17, 19
BERGSTR	1-16, 16A, 17-19, 19A, 20-21
ERICH-KÄSTNER-WEG	1-10, 10A, 11, 11A, 12*18, 22*32
FEUERBACHSTR	1, 1A, 2-20
FORELLENWEG	1-3, 3A, 3B, 4, 4A, 5-10, 12, 12A, 13, 13A
GEBRÜDER-GRIMM-STR	1-5, 5A, 6-22, 24*28
HANS-CHRISTIAN-ANDERSEN-WEG	2*64
HANS-FALLADA-WEG	1-14, 16*30
HANS-SACHS-WEG	
HIRTENHAUSTR	1-4, 4A, 5-26, 28, 28A, 30*60
JOSEPH-VON-EICHENDORFF-WEG	1*21
KARL-MAY-STR	1-21, 23*41
KLEINBAHNSTR	1-9, 9A, 9B, 9C, 9D, 10, 10A, 11-25
KÖNIGENDORFER STR	1-12, 12A, 13-18
LEHDENSTR	1, 1A, 2-22, 22A, 23
LICHTENAUER STR	1, 1A, 1B, 1C, 1D, 1E, 1F, 1G, 1H, 2-9, 9A, 9B, 10A, 15, 19-25, 28, 32-35, 49-52, 60, 65-66, 70
MAX-PLANCK-STR	1-8
ROBERT-OWEN-STR	1-13
SEMMELWEISSTR	1-19
THEODOR-FONTANE-STR	1-4, 6*12
THEODOR-STORM-WEG	1-14, 16*30
WILHELM-BUSCH-STR	1*9, 10-76, 77*101, 101A, 103*111, 129*151, 155*179
WILHELM-HAUFF-WEG	1-15, 17*29
WINKLERSTR	1A, 4-7, 9-21, 23-37
ZOBERBERG	1-34, 34A, 35-40

### Abstimmungsbezirk 152

<b>Straße</b>	<b>Hausnummern</b>
AM BIRKENHAIN	3, 3A, 4-13, 15*17, 18*24, 28*34
BERGSTR	27, 27A, 28, 28A, 28B, 29-30
GRAUER STEINHAU	1*3, 4-13, 15*63, 63A, 64-71, 73-85
GROßE WIESENHAU	1-2, 4*6, 7-22, 24, 28*40
HAHNEPFALZ	2*72, 78, 92*94
HAIDELAUSIGKER WEG	2*6, 10*24, 28, 36*38, 42*64
HAUERWINKEL	2*4, 5-19, 19A, 19B, 19C, 19D, 19E, 19F, 19G, 19H, 23-34, 36*42, 46*50, 52A, 52B, 52C, 54, 54A, 54B, 54C, 56, 56A, 58*66, 66A, 68*82, 88*96, 100
HEIDEPLATZ	1-4
HOHE STR	1-2, 6-12

<b>Straße</b>	<b>Hausnummern</b>
HOYERSDORFER STR	1-13, 16*18
KOCHSTEDTER KREISSTR	
PFAFFENDORFER STR	5*15, 16-28, 30*36, 37-40
WEIßE SEEHAU	1-5, 5A, 6-20, 22*32

### Abstimmungsbezirk 160

<b>Straße</b>	<b>Hausnummern</b>
ALTE DORFFREIHEIT	1-3
AM BIBERBAU	1-32, 34*48, 52*58
AM DORFTEICH	1, 1A, 2-5
AM HANFGARTEN	1-2, 2A, 3-4, 4A, 4B, 4C, 5-7, 9-10, 12-17, 20-38, 38A, 39-42, 42A, 43-45
AM REITPLATZ	1, 1A, 2-9
AM WALD	1
AM WIESENHANG	4*6, 10-11
AM ZIETHETAL	1-5
ANHALTER STR	1, 1A, 1B, 1C, 2-23, 23A, 24-30, 30A, 31, 31A, 32-39, 39A, 40-43
BAUERNREIHE	1, 1A, 2, 2A, 3-4, 4A, 5-16, 18*22
BLUMENAUER STR	1-3, 3A, 3B, 4-7, 7A, 7B, 8, 8A, 8B, 9-14
BRUCHBREITE	1-10, 10A, 10B, 10C, 10D, 11, 11A, 12-19, 28, 28B, 29-30, 32-33, 60, 68-73
CHÖRAUER STR	1-2, 2A, 2B, 3-4, 4A, 5-6, 9, 23-43, 45-48
CHÖRAUER STR	11-20, 22
ERICH-WEINERT-STR	1-17, 17A, 18-19, 19A, 19B, 19C, 19D, 20-24, 24A, 25, 25A, 26-27, 27A, 28, 28A, 28B, 29-35, 37-38, 41-48, 50-54
ERICH-WEINERT-STR	26A
FRIEDRICH-POLLING-STR	1, 1A, 2, 2A, 3-20, 20A, 20B, 21-22
FUCHSWINKEL	1, 1A, 2-5, 7-9, 11*15, 16, 20*24
HINTER DEM RÖßLING	1-4
JOHN-SCHEHR-STR	1, 1A, 2-4, 4A, 5-9
JUSTUS-VON-LIEBIG-STR	1-6, 6A, 7-11, 11A, 12*14
KAROLIUSPLATZ	2, 3*5, 6-10
KIEBITZWEG	1-3, 3A, 4-6, 6A, 7-8, 8A, 9-19
KNOBELSDORFFALLEE	2, 2A, 2B, 3, 6, 6A, 6B, 7, 7A, 8, 8A, 10-17, 17A
KNOBELSDORFFALLEE	4-5, 18-27
KRUMMAßE	1, 1A, 2-5, 7*9, 9A, 11*15
KURT-BARTHEL-STR	1-8
LEBRECHT-DIENER-STR	1-22, 24-27
LIBBESDORFER STR	1, 1A, 2, 2B, 2C, 3-4, 4A, 4B, 4D, 4E, 4F, 4G, 5, 5A, 6-7, 7A, 8-12, 14*18, 30*40, 40A, 42*44, 44A, 46
MÜHLENSTR	1, 1A, 2, 2A, 3-11, 11A, 12-19, 19A, 20-22, 22A, 23, 23A, 23B, 24-28, 28A, 29-30, 30A, 31-32, 32A, 33, 33A, 34-35, 35A, 36-45, 47, 47A, 48-55, 57, 61*65
ORANGERIESTR	1, 1A, 2

<b>Straße</b>	<b>Hausnummern</b>
ORANGERIESTR	3-14, 14A, 15, 15A, 15B, 15C, 15D, 15E, 15G, 16, 16A, 16B, 16D, 16E, 16F, 17-23, 23A, 24-25, 25A, 25B, 26-30, 30A, 31, 31A, 31B, 32-34, 34A, 35-37, 37A, 37B, 38-39
PHILIPP-MÜLLER-STR	1-6, 6A, 7-14, 14A, 15-27, 29*45
PRÖDELWEG	1, 1A, 2, 4-6, 6A, 6B, 7-8
PUSTEROHRWEG	1-2
RÜSTERWEG	1-5, 5A, 6-8, 10
SPRONER STR	1-2, 2A, 3-14
TEICHDAMMWEG	1-3
TEICHROSENWEG	
VOR DEM RÖßLING	1-3, 3A, 4, 4A, 6, 6A, 8-9, 9A, 10-11, 11A, 12, 12A
WACHTELWEG	1-8
WALLBURGSTR	1-3, 3A, 3B, 3C, 3D, 4-13
WILHELM-WEITLING-STR	2-18, 18A, 19-32
WILJAMSSTR	1, 1A, 1B, 2A, 2B, 3, 3A, 4, 4A, 5

#### **Abstimmungsbezirk 170**

<b>Straße</b>	<b>Hausnummern</b>
ELLERBREITE	19-39, 45-71
ELLERBREITE	42-44
KASTANIENHOF	1, 31
PAPPELGRUND	42A, 42B, 42C, 42D, 42E, 46A, 46B, 46C, 46D, 46E
RANDSTRAßE ALTEN	0
SCHOCHPLAN	19-47, 58-75

#### **Abstimmungsbezirk 172**

<b>Straße</b>	<b>Hausnummern</b>
ELLERBREITE	1-18, 25A, 28A, , 29A, 30A, 31A, 32A, 33A
ELLERBREITE	40, 40A, 40B, 40C, 41, 41A, 41B, 41C
KÖTHENER STR	61A, 61B, 61C, 61D, 61E, 61F, 61G, 61H, 61I, 61K, 61L, 61M, 62A, 62B, 62C, 62D, 62E, 62F, 62G, 62H, 62I
PAPPELGRUND	1*3, 4-11, 20-54
PAPPELGRUND	2

#### **Abstimmungsbezirk 180**

<b>Straße</b>	<b>Hausnummern</b>
AM WALL	1, 1A, 2-5
AN DER TEICHE	1-2, 4-11, 13, 17*33
BIBERWEG	1-4

<b>Straße</b>	<b>Hausnummern</b>
DORFSTR	1-4, 4A, 5-7, 7A, 8-12, 14-15, 15A, 16-18, 20-21, 21A, 22-24, 24A, 25-35, 35A, 35B, 35C, 35D, 35E, 35F, 35G, 35H, 35I, 35K, 35L, 35M, 35N, 35P, 35S, 36, 36A, 37-51
KASTANIENWEG	1-3, 4C, 5-17, 19-20, 22-37
KIRCHENWEG	1-5, 5A, 6-9
SCHWARZER STAMM	1-5, 5A, 5B, 6, 6A, 9-10
ZUM HOFSEE	1, 1A, 1B, 1C, 1D, 2-4

### Abstimmungsbezirk 190

<b>Straße</b>	<b>Hausnummern</b>
ALTE DORFSTR	1-2, 4-13, 15-17, 17A, 17B, 18-25, 25A, 26
FELDWEG	2-4
MILDENSEER STR	1*3, 4-9, 11, 11A, 12-25, 28-34, 37-40, 40A, 40B, 41
ORANIENBAUMER WEG	1-4, 4A, 5-6
SCHILLINGSBUSCH	2
ZUM ANGER	1*3, 4, 4A, 4B, 5, 5A, 6, 6A, 7, 7A, 7B
ZUM SEE	1-3, 5-10



## Stadtteile der Stadt Dessau

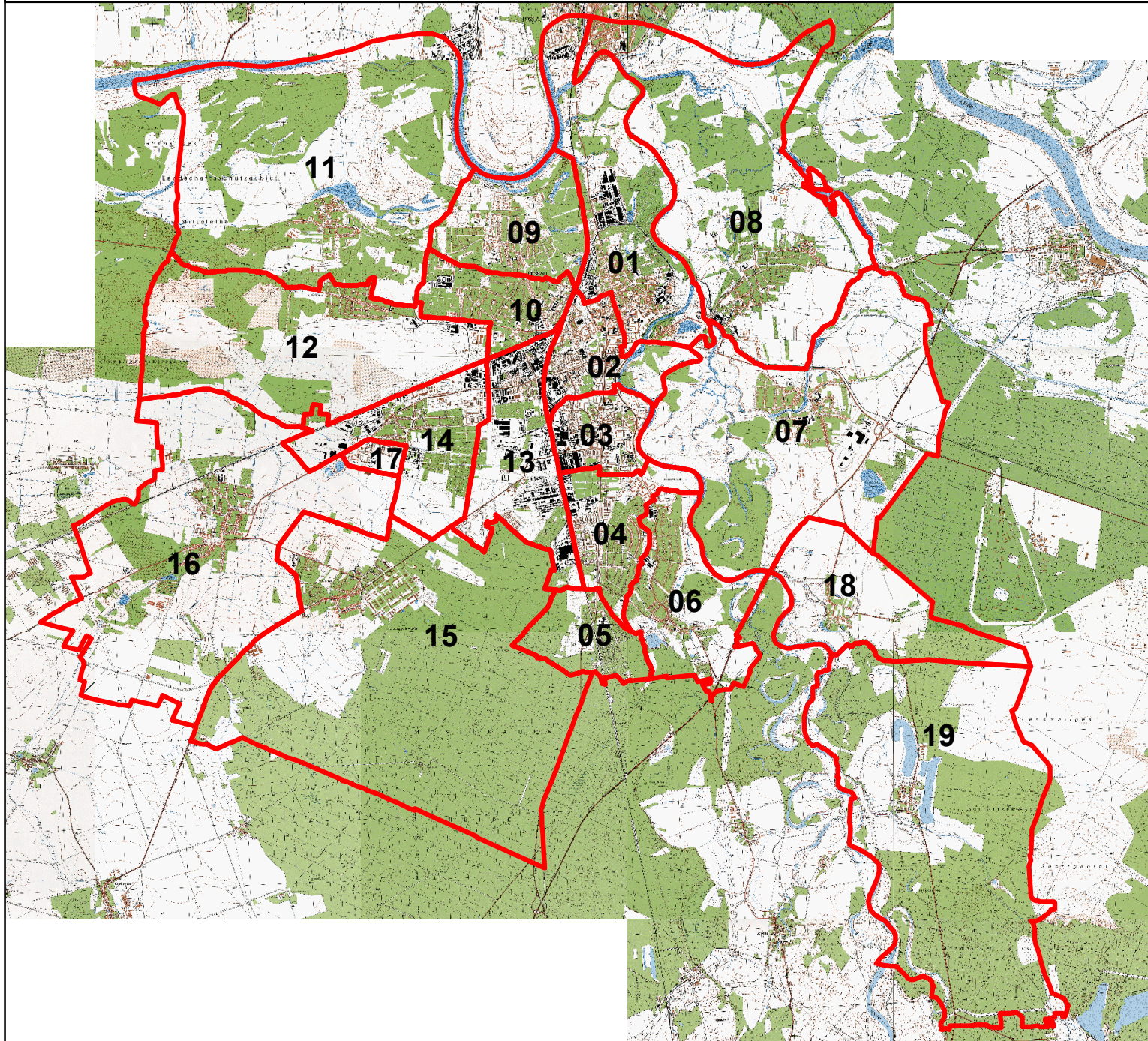

## Legende

- 01 Innerstädtischer Bereich Nord
- 02 Innerstädtischer Bereich Mitte
- 03 Innerstädtischer Bereich Süd
- 04 Süd
- 05 Haideburg
- 06 Törten
- 07 Mildensee
- 08 Waldersee
- 09 Ziebigk
- 10 Siedlung
- 11 Großkühnau
- 12 Kleinkühnau
- 13 West
- 14 Alten
- 15 Kochstedt
- 16 Mosigkau
- 17 Zoberberg
- 18 Kleutsch
- 19 Sollnitz



## Teil II

### Terminkalender

Zeitpunkt	Aufgaben und Befugnisse	Fundstelle <sup>*)</sup>	Organ	Bemerkungen/Hinweise
<b>23.1.1987</b> (18 Jahre)	Letzter Geburtstermin für die Beteiligungsberechtigung	§ 2 VAbstG	Gemeinde	
<b>2004</b>	Bestimmung des Abstimmungstages	§ 21 Abs. 2 VAbstG	Landesregierung	im Benehmen mit den Vertrauenspersonen
	Bestimmung der Abstimmungszeit	§ 23 Abs. 1 Nr. 2 VAbstG i.V.m. § 9 LWG	Landesregierung	im Benehmen mit dem Präsidenten des Landtages
sofort nach Bestimmung des Abstimmungstages	Berufung der Abstimmungsorgane	§ 23 Abs. 2 LWO i.V.m. § 12 LWG, § 2 Abs. 2 und § 3 Abs. 6 LWO		Abstimmungsorgane sind die Wahlgorgane nach dem LWG. Die KWL üben ihr Amt auch nach der Hauptwahl aus. Die Wahlausschüsse bestehen auch nach der Wahl fort. Es gilt die Berufung der KWL sowie Kreiswahlausschüsse zur Landtagswahl 2002.
	1. Beschaffung der Stimmzettel	§ 3 Abs. 3 VAbstVO	LWL	Anlage 4 zur VAbstVO
	2. Beschaffung der Anlagen 5 bis 10 zur VAbstVO	§ 79 LWO	LWL/KAL	- LWL und Statistisches Landesamt stellen die entsprechenden Anlagen zur VAbstVO zur Verfügung
	3. Beschaffung der Anlagen zum Durchführungserlass	Durchführungserlass	LWL/KAL	- Die Anlagen des Durchführungserlasses werden vom LWL übersandt
	4. Bildung der Abstimmungsbezirke	§ 11 LWG	Gemeinde	
	a) Bildung der allgemeinen Abstimmungsbezirke und der Sonderabstimmungsbezirke	§§ 11, 12 LWO	Gemeinde	
	b) Verteilung von beteiligungsberechtigten Personen in Gemeinschaftsunterkünften auf mehrere Abstimmungsbezirke	§ 11 Abs. 3 LWO	Gemeinde	
	c) Vereinigung von kleinen Gemeinden oder Gemeindeteilen mit benachbarten Gemeinden und Gemeindeteilen zu einem Abstimmungsbezirk	§ 13 Abs. 4 LWO	KAL	
	5. Bestimmung der kleineren Krankenhäuser, Klöster, kleineren Alten- und Pflegeheime, sozialtherapeutischen Anstalten und Justizvollzugsanstalten, in denen vor einem beweglichen Abstimmungsvorstand gewählt wird	§§ 7, 55, 56 LWO	Gemeinde	Auf die Möglichkeit der Briefabstimmung ist hinzuweisen.
	6. Bestimmung der Abstimmungsräume durch die Gemeinde; Herrichtung der Abstimmungsräume u.a. in sonstigen Einrichtungen	§§ 42, 54, 55, 56 LWO	Gemeinde	
sofort nach Bestimmung des Abstimmungstages	1. Aufforderung an die im Abstimmungsbezirk vertretenen Parteien, beisitzende Mitglieder für den AV vorzuschlagen	§ 26 LWG § 5 LWO § 8 Abs. 3 LWO	Gemeinde	
	2. Berufung			
	a) des vorsitzenden Mitgliedes, dessen Stellvertreterin oder Stellvertreter und der beisitzenden Mitglieder, darunter das schriftführende Mitglied des AV	§ 26 LWG § 5 Abs. 1 LWO	Gemeinde	
	b) des vorsitzenden Mitgliedes, dessen Stellvertreterin oder Stellvertreter und der beisitzenden Mitglieder, darunter das schriftführende Mitglied des Briefabstimmungsvorstandes	§ 26 Abs. 3 LWG	KAL	
	3. Anlegung der Beteiligtenverzeichnisse	§ 4 Abs. 3 LWG § 13 LWO	Gemeinde	

Zeitpunkt	Aufgaben und Befugnisse	Fundstelle <sup>*)</sup>	Organ	Bemerkungen/Hinweise
<b>23.10.2004</b> (3 Monate vor dem Abstimmungstag)	Beginn der maßgebenden Zeitspanne von drei Monaten für das Innehaben eines Wohnsitzes im Land Sachsen-Anhalt	§ 2 VAbstG	Gemeinde	
bis <b>23.10.2004</b> (3 Monate vor dem Abstimmungstag)	spätester Termin für die Anzeige beim MI, ob Wahlgerechte zum Einsatz kommen	§ 24 Abs. 4 VAbstG § 4 Nr. 3 LWGer-VO	Gemeinde	<b>Sofort</b>
<b>19.12.2004</b> (35. Tag vor dem Abstimmungstag)	Stichtag für die Eintragung in das Beteiligtenverzeichnis von Amts wegen aller Personen, bei denen an diesem Tag feststeht, dass sie am Abstimmungstag beteiligungsberechtigt sind; Frühestmöglicher Termin für die Übersendung von Abstimmungsbenachrichtigungen und Abstimmungsscheinanträgen	§ 14 Abs. 2 LWO § 15 LWO	Gemeinde	zum Zeitpunkt der Versendung der Abstimmungsbenachrichtigungen sollten die Vorbereitungen zur Briefabstimmung abgeschlossen sein (Abstimmungsraum, Ausgabestelle - vergleiche § 57 Abs. 6 LWO)
<b>20.12.2004</b> bis <b>22.1.2005</b> (34. Tag bis Tag vor dem Abstimmungstag)	Briefabstimmung: a) Überprüfung und gegebenenfalls Ergänzung der Zahl der Briefabstimmungsvorstände und ihrer beisitzenden Mitglieder b) Bereitstellung und Ausstattung der Abstimmungsräume c) Einberufung, Verpflichtung, Unterrichtung der Briefabstimmungsvorstände	§ 26 Abs. 3 LWG § 6 Abs. 3 LWO  § 57 Abs. 6 LWO  § 6 LWO	KAL  Gemeinde  KAL	Es ist mindestens in jedem Landkreis und in jeder kreisfreien Stadt ein Briefabstimmungsvorstand zu bilden
<b>30.12.2004</b> (24. Tag vor dem Abstimmungstag)	Spätester Termin für die öffentliche Bekanntmachung über die Auslegung des Beteiligtenverzeichnisses	§§ 16, 77 LWO	Gemeinde	nach dem Muster der Anlage 2b zur LWO
<b>2.1.2005</b> (21. Tag vor dem Abstimmungstag)	1. Letzter Tag zur Benachrichtigung der beteiligungsberechtigten Personen über ihre Eintragung in das Beteiligtenverzeichnis unter Übersendung eines Vordruckes zur Beantragung eines Abstimmungsscheines 2. Letzter Tag zur Stellung eines Antrages auf Eintragung in das Beteiligtenverzeichnis durch beteiligungsberechtigte Personen, die nur auf Antrag eingetragen werden	§ 15 LWO  § 14 Abs. 3 LWO	Gemeinde  Gemeinde	
<b>3.1.2005</b> bis <b>8.1.2005</b> (20. - 15. Tag vor dem Abstimmungstag)	1. Öffentliche Auslegung der Beteiligtenverzeichnisse 2. Antragsfrist auf Berichtigung der Beteiligtenverzeichnisse	§ 4 Abs. 4 LWG § 17 Abs. 1 LWO  § 5 LWG § 18 Abs. 1 LWO	Gemeinde  Gemeinde	
<b>8.1.2005</b> (15. Tag vor dem Abstimmungstag)	Letzter Tag für die Einreichung von Anträgen auf Berichtigung der Beteiligtenverzeichnisse	§ 5 LWG § 18 Abs. 1 LWO	Gemeinde	
<b>10.1.2005</b> (13. Tag vor dem Abstimmungstag)	Spätester Termin, an dem die Gemeinde 1. die Leitungen der Einrichtungen veranlasst, Personen, die in den Beteiligtenverzeichnissen anderer Gemeinden des gleichen oder eines anderen Abstimmungskreises stehen, über die Ausübung ihres Abstimmungsrechts mit Abstimmungsschein im Abstimmungsbezirk oder durch Briefabstimmung zu verständigen.	§ 25 Abs. 2 LWO § 57 Abs. 4 und 5 LWO	Gemeinde	

Zeitpunkt	Aufgaben und Befugnisse	Fundstelle <sup>*)</sup>	Organ	Bemerkungen/Hinweise
	2. die Truppenteile mit Standort im Gemeindegebiet ersucht, die beteiligungsberechtigten Soldatinnen und Soldaten über die Ausübung des Abstimmungsrechts in der Standortgemeinde oder durch Briefabstimmung zu verständigen.	§ 25 Abs. 3 LWO		
<b>13.1.2005</b> (10. Tag vor dem Abstimmungstag)	Letzter Termin für die Vorlage von Anträgen zur Berichtigung von Beteiligtenverzeichnissen an KAL, wenn die Gemeinde sie nicht für begründet hält; gleichzeitig hat die Unterrichtung der beteiligten Personen zu erfolgen.	§ 18 Abs. 3 LWO	Gemeinde	
etwa <b>15.1.2005</b> (8. Tag vor dem Abstimmungstag)	Bestimmung der Abstimmungszeit in Sonderabstimmungsbezirken	§ 54 Abs. 4 LWO	Gemeinde	im Rahmen der allgemeinen Abstimmungszeit entsprechend dem tatsächlichen Bedürfnis
<b>15.1.2005</b> (8. Tag vor dem Abstimmungstag)	Letzter Termin, zu dem die Gemeinde die Leitungen der Einrichtungen auffordert, ein Verzeichnis der beteiligungsberechtigten Personen einzureichen, die in der Einrichtung abstimmen wollen; Ausstellung von Abstimmungsscheinen für diese beteiligungsberechtigten Personen	§ 25 Abs. 1 LWO	Gemeinde	
<b>17.1.2005</b> (6. Tag vor dem Abstimmungstag)	Spätester Termin für die Abstimmungsbekanntmachung über Abstimmungszeit, Abstimmungsbezirke, Abstimmungsräume, Stimmzettel, Abstimmungsverfahren sowie Zeit und Ort des Zusammentritts der Briefabstimmungsvorstände	§ 43 LWO	Gemeinde	
ab <b>17.1.2005</b> (6. Tag vor dem Abstimmungstag)	<ol style="list-style-type: none"> <li>1. Einrichtung der Abstimmungsräume (Abstimmungsräume, Abstimmungszelle, Abstimmungstisch), auch in Sonderabstimmungsbezirken</li> <li>2. Hinweis auf die Verpflichtung der vorsitzenden Mitglieder und ihrer Stellvertreterinnen und Stellvertreter, falls nicht schon bei der Berufung geschehen</li> <li>3. Unterrichtung des AV über seine Aufgaben, gegebenenfalls des vorsitzenden Mitgliedes des AV und seiner Stellvertreterin oder seines Stellvertreters über die Bedienung der Wahlgeräte</li> <li>4. Einberufung des AV für den Abstimmungstag durch die Gemeinde oder in ihrem Auftrag durch das vorsitzende Mitglied, falls nicht schon bei der Berufung geschehen</li> </ol>	<p>§§ 44, 45, 46, 47, § 54 Abs. 3 LWO § 7 LWGer-VO</p> <p>§ 5 Abs. 3 LWO</p> <p>§ 5 Abs. 4 LWO</p> <p>§ 5 Abs. 5 LWO</p>	<p>Gemeinde</p> <p>Gemeinde</p> <p>Gemeinde</p> <p>Gemeinde</p>	
<b>19.1.2005</b> (4. Tag vor dem Abstimmungstag)	Letzter Termin für die Entscheidung der KAL über Anträge auf Berichtigung der Beteiligtenverzeichnisse, die von der Gemeinde vorgelegt werden	§ 18 Abs. 3 LWO	KAL	
<b>20.1.2005</b> (3. Tag vor dem Abstimmungstag)	<ol style="list-style-type: none"> <li>1. Einladung der beisitzenden Mitglieder des KAA zur Sitzung und öffentliche Bekanntmachung über den Zeitpunkt der Sitzung des KAA, in der das Abstimmungsergebnis festgestellt wird</li> <li>2. Frühester Termin für den Abschluss der Beteiligtenverzeichnisse, wobei die Zahl der beteiligungsberechtigten Personen festzustellen ist</li> </ol>	<p>§ 77 Abs. 2 LWO § 4 Abs. 1 LWO</p> <p>§ 20 Abs. 1 LWO</p>	<p>KAL</p> <p>Gemeinde</p>	eventuell durch Aushang
<b>21.1.2005</b> (2. Tag vor dem Abstimmungstag)	Letzter Tag - 18 Uhr - für die Entgegennahme von Abstimmungsscheinanträgen	§ 23 Abs. 4 LWO	Gemeinde	

Zeitpunkt	Aufgaben und Befugnisse	Fundstelle <sup>*)</sup>	Organ	Bemerkungen/Hinweise
<b>22.1.2005</b> (Tag vor dem Abstimmungstag)	<ol style="list-style-type: none"> <li>1. Spätester Termin für den Abschluss des Beteiligtenverzeichnisses, wobei die Zahl der beteiligungsberechtigten Personen festzustellen ist, danach Übersendung der Verzeichnisse über die Anzahl aller im Beteiligtenverzeichnis eingetragenen beteiligungsberechtigten Personen sowie der für ungültig erklärten Abstimmungsscheine an KAL; KAL unterrichtet danach alle AV des Landkreises</li> <li>2. Fertigung eines Verzeichnisses durch den KAL nach Gemeinden zu 1. und Übersendung an den LWL und an das Statistische Landesamt</li> <li>3. Bekanntgabe des Abstimmungsraumes und der Abstimmungszeit in Sonderabstimmungsbezirken durch die Leitung der Einrichtung</li> </ol>	<p>§ 20 Abs. 1 LWO § 24 Abs. 6 LWO</p> <p>§ 20 Abs. 4 LWO</p> <p>§ 54 Abs. 5 Satz 2 LWO</p>	<p>Gemeinde</p> <p>KAL</p> <p>Gemeinde/ Leitung der Einrichtung</p>	
<b>22.1.2005</b> (Tag vor dem Abstimmungstag bis Tag der Abstimmung vor 8 Uhr)	<ol style="list-style-type: none"> <li>1. Übergabe der Abstimmungsunterlagen an das vorsitzende Mitglied des AV</li> <li>2. Berichtigung des Beteiligtenverzeichnisses nach dem Verzeichnis für ungültig erklärter Abstimmungsscheine (§ 24 Abs. 6 LWO)</li> </ol>	<p>§ 44 LWO</p> <p>§ 48 Abs. 2 LWO</p>	<p>Gemeinde</p> <p>vorsitzendes Mitglied des AV</p>	
<b>23.1.2005</b>  <b>vor 8 Uhr</b>	<p><b>Abstimmungstag</b></p> <ol style="list-style-type: none"> <li>1. Zusammentritt des AV</li> <li>2. Überprüfung der Ausstattung des Abstimmungsraumes</li> <li>3. Verteilung der Aufgaben im AV und Einweisung in das Abstimmungsgeschäft, falls noch nicht geschehen</li> <li>4. Vor Beginn der Abstimmungshandlung Verpflichtung des vorsitzenden Mitgliedes, dessen Stellvertreterin oder Stellvertreter und der beisitzenden Mitglieder des AV</li> <li>5. Übergabe der Verzeichnisse mit den nachträglich ausgestellten Abstimmungsscheinen an das vorsitzende Mitglied des AV, falls nicht schon am Vortag geschehen</li> <li>6. Danach: Berichtigung der Beteiligtenverzeichnisse und der Abschlussbescheinigung</li> <li>7. Verschließen der leeren Abstimmungsurne</li> </ol>	<p>§ 5 Abs. 5 LWO</p> <p>§§ 44, 45, 46, 47 LWO</p> <p>§§ 5, 48 LWO</p> <p>§ 5 Abs. 3 LWO § 48 Abs. 1 LWO</p> <p>§ 23 Abs. 4 Satz 3 LWO</p> <p>§ 48 Abs. 2 LWO</p> <p>§ 48 Abs. 3 LWO</p>	<p>Gemeinde</p> <p>vorsitzendes Mitglied des AV</p> <p>vorsitzendes Mitglied des AV</p> <p>Gemeinde vorsitzendes Mitglied des AV</p> <p>Gemeinde</p> <p>vorsitzendes Mitglied des AV</p>	<p>Aushang der Abstimmungsbekanntmachung, Musterstimmzettel, VAbstG, VAbstVO, LWG, LWO, (bei Einsatz von Wahlgeräten die LWGer-VO)</p> <p>Beurkundung des Beteiligtenverzeichnisses ist Bestandteil des Beteiligtenverzeichnisses und von daher in § 44 LWO nicht gesondert erwähnt</p>
<b>bis 12 Uhr</b>	Übersendung des Verzeichnisses der für ungültig erklärten Abstimmungsscheine an KAL	§ 24 Abs. 7 LWO	Gemeinde	
<b>bis 15 Uhr</b>	1. Entgegennahme von Abstimmungs-scheinanträgen in den Fällen des § 21 Abs. 2 LWO und bei nachgewiesener plötzlicher Erkrankung, wobei vor Ausstellung des Abstimmungsscheines das zuständige vorsitzende Mitglied des AV zu unterrichten ist	§ 23 Abs. 4 LWO	Gemeinde	

Zeitpunkt	Aufgaben und Befugnisse	Fundstelle <sup>*)</sup>	Organ	Bemerkungen/Hinweise
	2. Letzter Termin für die Anforderung von Briefabstimmungsunterlagen	§ 23 Abs. 4 Satz 2 und 3, § 24 Abs. 3 LWO	Gemeinde	
	3. Mitteilung an die Briefabstimmungsvorstände, welche beteiligungsberechtigten Personen noch Abstimmungsscheine erhalten haben	§ 23 Abs. 4, § 48 Abs. 2 Satz 3 LWO	Gemeinde	
	4. Danach: Nachtrag und erneute Berichtigung der Beteiligtenverzeichnisse und der Abschlussbescheinigung	§ 48 Abs. 2 LWO	vorsitzendes Mitglied des AV	
<b>bis 18 Uhr</b>	Spätester Zeitpunkt, an dem Abstimmungsbriefe bei der darauf angegebenen Stelle eingegangen sein müssen	§ 28 Abs. 1 LWG, § 57 Abs. 2 LWO	KAL	Übergabe der Abstimmungsbriefe, gegebenenfalls quittieren wegen Entgeltberechnung; Besondere Vereinbarung Land – Deutsche Post AG

<b>18 Uhr</b>	Schluss der Abstimmungshandlung Sperrung des Zutritts zum Abstimmungsraum	§ 53 LWO	vorsitzendes Mitglied des AV	
<b>ab 18 Uhr</b>	<p><b>Abstimmungsabend</b></p> <p>1. Unverzüglich nach Beendigung der Abstimmungshandlung:</p> <ul style="list-style-type: none"> <li>- Herstellung der Öffentlichkeit</li> <li>- Ermittlung und Feststellung des Abstimmungsergebnisses im Abstimmungsbezirk</li> </ul> <p>2. Nach Beendigung der Abstimmung vor einem beweglichen Abstimmungsvorstand: Beförderung der verschlossenen Abstimmurne und der Abstimmungsscheine in den Abstimmungsraum des Sonderabstimmungsbezirkes</p> <p><b>Sofort nach Feststellung des Abstimmungsergebnisses</b></p> <p>1. Bekanntgabe des Abstimmungsergebnisses im Abstimmungsbezirk</p> <p>2. Mitteilung des vorläufigen Abstimmungsergebnisses - Schnellmeldung</p> <ul style="list-style-type: none"> <li>a) vom vorsitzenden Mitglied des AV an KAL</li> <li>b) von der Gemeinde an KAL</li> <li>c) vom Briefabstimmungsvorstand an KAL</li> <li>d) vom KAL an LWL</li> </ul> <p>3. Ermittlung des vorläufigen Abstimmungsergebnisses im Abstimmungsgebiet und Mitteilung an den Präsidenten des Landtages</p> <p>4. Unverzügliche Übergabe der Abstimmungsniederschriften mit Anlagen an die Gemeinde</p>	<p>§ 26 VAbstG §§ 4 bis 6, 12 VAbstVO § 25, § 29 Abs. 2 LWG § 54 Abs. 7 LWO</p> <p>§ 54 Abs. 6 Satz 5 LWO</p> <p>§ 7, § 4 Abs. 1 VAbstVO</p> <p>§ 8 Abs. 1 VAbstVO</p> <p>§ 8 Abs. 1 VAbstVO</p> <p>§ 12 Abs. 4 VAbstVO</p> <p>§ 8 Abs. 2 Satz 2, § 12 Abs. 6 VAbstVO</p> <p>§ 26 Abs. 1 VAbstG § 8 Abs. 3 VAbstVO</p> <p>§ 9 Abs. 1 und 2 VAbstVO</p>	<p>AV</p> <p>vorsitzendes Mitglied des AV</p> <p>vorsitzendes Mitglied des AV</p> <p>vorsitzendes Mitglied des AV</p> <p>Gemeinde</p> <p>vorsitzendes Mitglied des AV</p> <p>KAL</p> <p>LWL</p> <p>vorsitzendes Mitglied des AV</p>	<p>Bekanntgabe jedoch nicht vor Unterzeichnung der Abstimmungsniederschrift (§ 9 VAbstVO)</p> <p>Anlage 5 zur VAbstVO</p> <p>Anlage 6 zur VAbstVO, Beteiligtenverzeichnis, Abstimmungsbenachrichtigungen, Stimmzettel, Abstimmungsscheine, Abstimmurne mit Zubehör, sonstige gemeindliche Unterlagen und Gegenstände, Übergabebestätigung</p>
ab <b>24.1.2005</b> (1 Tag nach dem Abstimmungstag)	1. Übersendung der Abstimmungsniederschriften mit Anlagen durch die Gemeinde an KAL	§ 9 Abs. 3 VAbstVO	Gemeinde	gegebenenfalls Anlage 7 zur VAbstVO

Zeitpunkt	Aufgaben und Befugnisse	Fundstelle <sup>*)</sup>	Organ	Bemerkungen/Hinweise
	2. Rückgabe der Beteiligtenverzeichnisse, der eingenommenen Abstimmungsbenachrichtigungen und Ausstattungsgegenstände, gegebenenfalls auch der Wahlgeräte, an die Gemeinde, sofern nicht bereits am Abstimmungsabend geschehen	§ 10 Abs. 3 VAbstVO § 17 Abs. 1 LWGer-VO	vorsitzendes Mitglied des AV	
	3. Sicherung der Abstimmungsunterlagen	§ 10 Abs. 1 VAbstVO § 17 Abs. 2 LWGer-VO	vorsitzendes Mitglied des AV	
	4. Aufbewahrung der Pakete mit den Abstimmungsunterlagen bis die Vernichtung zugelassen ist	§ 10 Abs. 2, § 15 VAbstVO	Gemeinde	Anordnung der Vernichtung durch Präsident des Landtages
bis spätestens <b>28.1.2005</b> (5. Tag nach dem Abstimmungstag)	1. Öffentliche Sitzung des KAA zur Feststellung des endgültigen Abstimmungsergebnisses im Abstimmungskreis	§ 13 VAbstVO	KAA	Anlage 9 zur VAbstVO
	2. Übersendung einer Ausfertigung der Niederschrift über die Sitzung des KAA mit der dazugehörigen Zusammenstellung auf schnellstem Wege an den LWL	§ 13 Abs. 3 und 4 VAbstVO	KAL	Anlage 10 zur VAbstVO
bis spätestens <b>4.2.2005</b> (12. Tag nach dem Abstimmungstag)	1. Prüfung der Niederschriften sowie der Zusammenstellungen der KAA und Feststellung des Abstimmungsergebnisses im Land	§ 26 Abs. 1 VAbstG § 14 Abs. 1 und 2 VAbstVO	LWL	
	2. unverzügliche Übermittlung des Abstimmungsergebnisses an den Präsidenten des Landtages	§ 14 Abs. 3 VAbstVO	LWL	
	3. Feststellung des Ergebnisses des Volksentscheides und Bekanntmachung im MBl. LSA	§ 28 Abs. 1 VAbstG	Präsident des Landtages	
<b>1. Halbjahr 2005</b> (so früh wie möglich)	Erstattung der den Gemeinden durch den Volksentscheid entstandenen notwendigen Kosten	§ 31 Abs. 5 VAbstG	Ministerium des Innern	

#### Abkürzungen:

LWL	- Landeswahlleiter
KWL	- Kreiswahlleiterin/Kreiswahlleiter
KAL	- Kreisabstimmungsleiterin/Kreisabstimmungsleiter
KAA	- Kreisabstimmungsausschuss
AV	- Abstimmungsvorstand/Abstimmungsvorstände
Gemeinde	- Gemeinde/Verwaltungsgemeinschaft
VAbstG	- Gesetz über das Verfahren bei Volksinitiative, Volksbegehren und Volksentscheid vom 9.8.1995 (GVBl. LSA S. 232), zuletzt geändert durch Art. 9 des Gesetzes vom 7.12.2001 (GVBl. LSA S. 540) und Nummer 24 des Gesetzes vom 19.3.2002 (GVBl. LSA S. 103, 133)
VAbstVO	- Volksabstimmungsverordnung vom 15.2.1996 (GVBl. LSA S. 78)
LWG	- Wahlgesetz des Landes Sachsen-Anhalt i. d. F. vom 10.7.2001 (GVBl. LSA S. 240), zuletzt geändert durch Artikel 5 des Gesetzes vom 7.12.2001 (GVBl. LSA S. 540) und Nummer 17 des Gesetzes vom 19.3.2002 (GVBl. LSA S. 130, 133)
LWO	- Wahlordnung des Landes Sachsen-Anhalt vom 7.7.1997 (GVBl. LSA S. 612), zuletzt geändert durch Art. 6 des Gesetzes vom 7.12.2001 (GVBl. LSA S. 540) und Nummer 19 des Gesetzes vom 19.3.2002 (GVBl. LSA S. 130, 133)
LWGer-VO	- Landeswahlgeräte-Verordnung vom 10.7.2001 (GVBl. LSA S. 272)

<sup>\*)</sup> Die hier genannten Vorschriften des LWG und der LWO sind gemäß § 23 Abs. 1 VAbstG entsprechend anzuwenden. Von der jeweiligen Zitierung dieser Verweisungsnorm wurde aus Gründen der Übersichtlichkeit abgesehen.



# Volksentscheid am 23. Januar 2005

## Zusammensetzung des gemeinsamen Abstimmungsausschusses der Abstimmungskreise 28 – Dessau I und 29 – Dessau II



### Kreisabstimmungsleiter

Michael Conrad, Leiter Statistik und Wahlen  
Stadtverwaltung Dessau  
Zerbster Straße 4, Postfach 1425  
06813 Dessau

### Mitglieder

Thomas Walther  
Fischereiweg 34  
06846 Dessau

Constanze Syring  
Gropiusallee 72  
06846 Dessau

Karin Hildebrandt  
Wäschkestraße 15  
06849 Dessau

Manfred Hoffmann  
Schochplan 58  
06847 Dessau

Gisela Becker  
Griesener Straße 45  
06844 Dessau

Matthias Richter  
Ginsterweg 12  
06849 Dessau

### Stellvertr. Kreisabstimmungsleiter

Gunter Herz  
Stadtverwaltung Dessau  
Zerbster Straße 4, Postfach 1425  
06813 Dessau

### Stellvertr. Mitglieder

Ingeborg Arnold  
Bauhausplatz 1  
06846 Dessau

Marion Roscher  
Ludwigshafener Straße 61  
06844 Dessau

Klaus Hildebrandt  
Wäschkestraße 15  
06849 Dessau

Bärbel Reichardt  
Ebertallee 169b  
06846 Dessau

Marion Pschan  
Rehsener Straße 6b  
06844 Dessau

Adolf Bill  
Lechstraße 8  
06846 Dessau

### Dienststelle des Kreisabstimmungsleiters:

Postanschrift:	Stadt Dessau Kreisabstimmungsleiter Postfach 1425 06813 Dessau	Sitz:	Stadt Dessau Kreisabstimmungsleiter Zerbster Straße 4 06844 Dessau
Fernsprechverbindungen:	Kreisabstimmungsleiter: Stellvertreter: Kreisabstimmungsbüro:		0340 204-1213 0340 204-1613 0340 204-1613
Telefax:	Kreisabstimmungsleiter: Stellvertreter: Kreisabstimmungsbüro:		0340 2042513
E-Mail:			wahlen@dessau.de

i.V.

M. Conrad  
Kreisabstimmungsleiter

Diese Bekanntmachung ist am 27. November 2004 im Amtsblatt  
der Stadt Dessau Nr. 12/2004 veröffentlicht.



# Stimmzettel

für den

## Volksentscheid

am 23. Januar 2005 im Land Sachsen-Anhalt

Sie haben eine „Ja“- **oder** „Nein“-Stimme

Stimmen Sie dem

durch **Volksbegehren vorgelegten** und vom **Landtag abgelehnten Entwurf**

zu einem

**„Gesetz zur Förderung, Betreuung und Bildung von  
Kindern in Kindertageseinrichtungen (KiBeG)“**

zu?

Ja

Nein

# Volksentscheid am 23. Januar 2005 in Sachsen-Anhalt - Abstimmungsbeteiligung (ohne Briefabstimmung) in den Dessauer Stadtteilen -

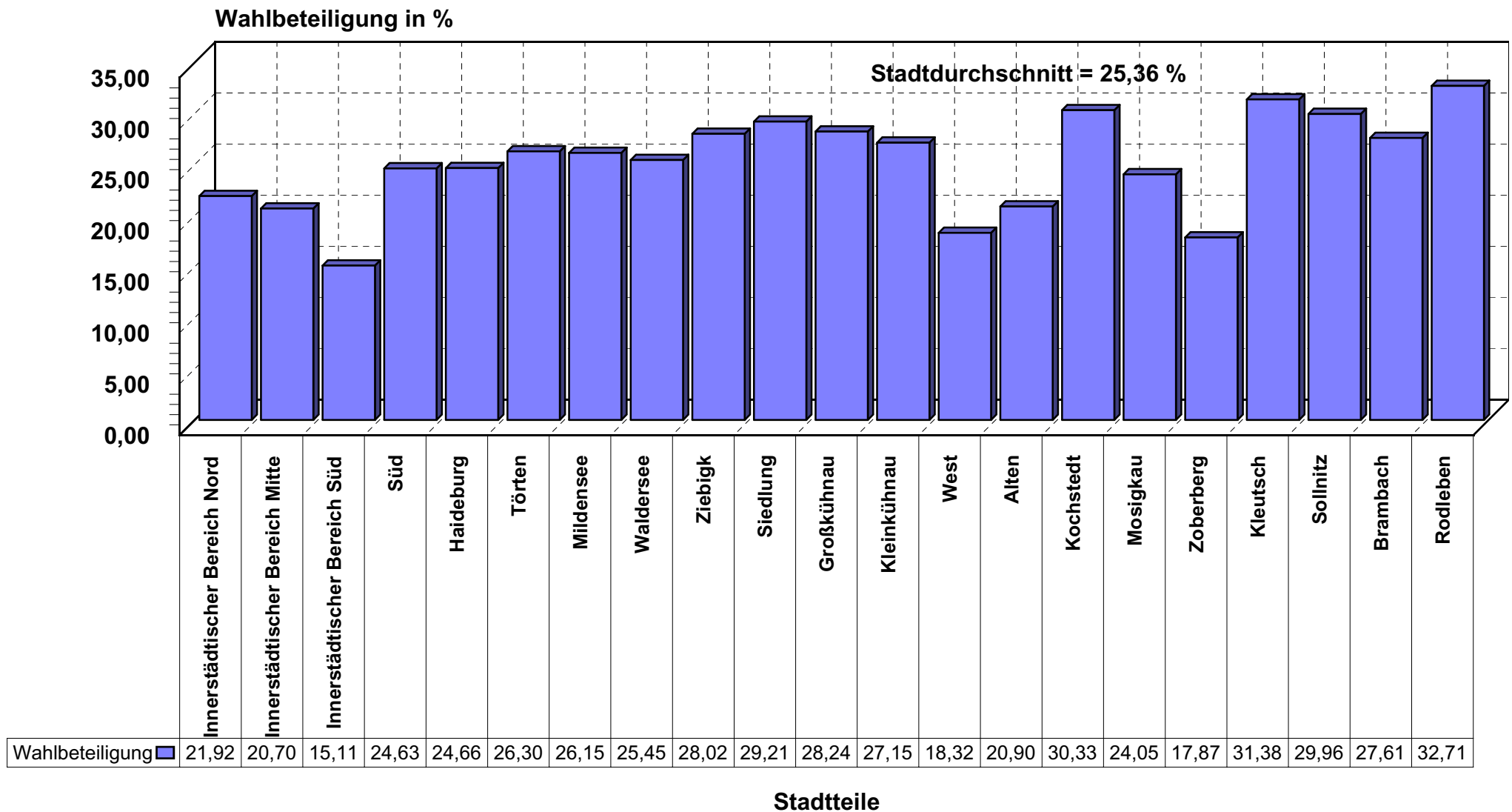

Quelle: Wahlamt der Stadt Dessau

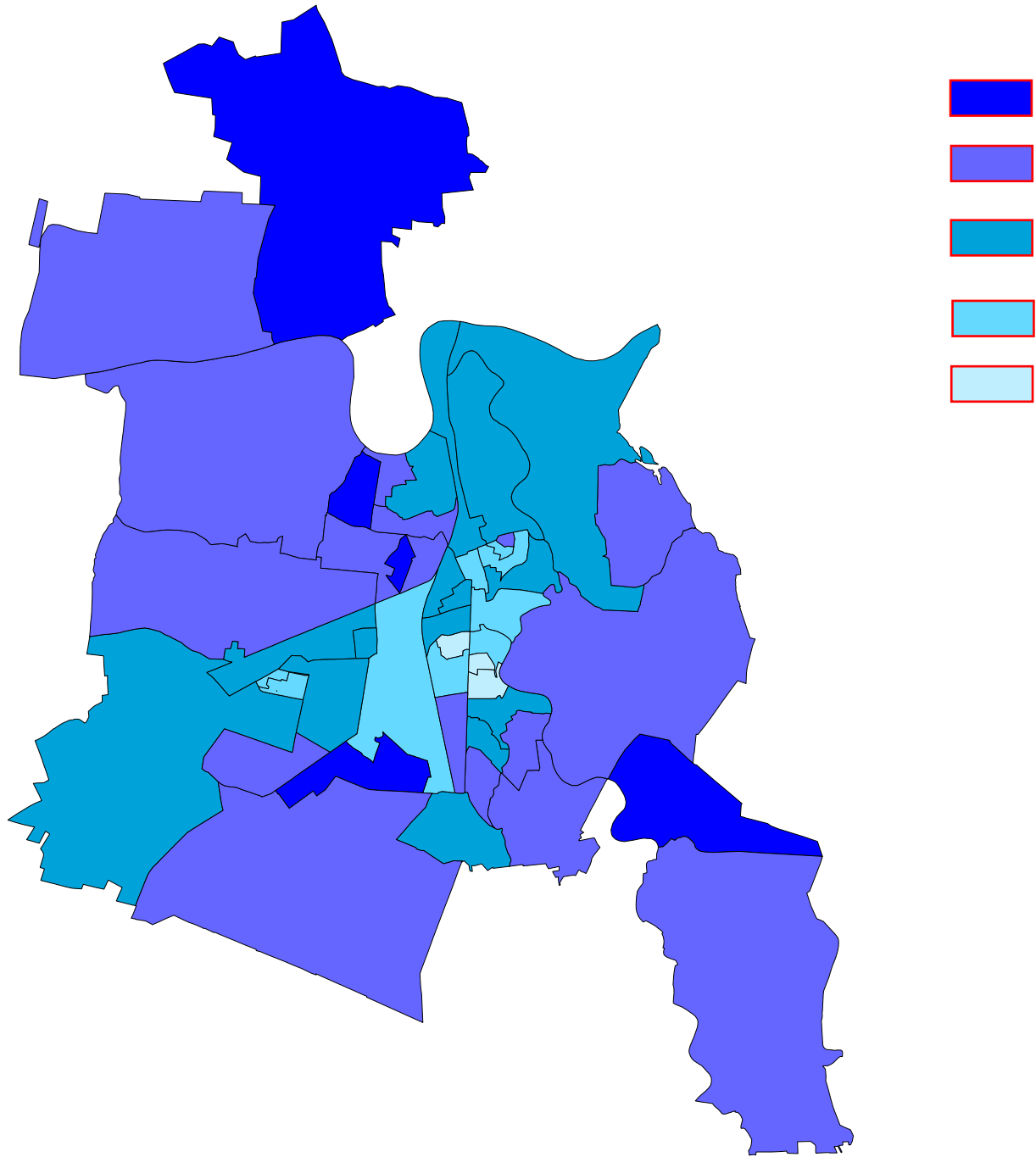

# Volksentscheid am 23. Januar 2005 in Sachsen-Anhalt - Abstimmverhalten in den Dessauer Stadtteilen -

**Anteile Ja- und Nein-Stimmen**

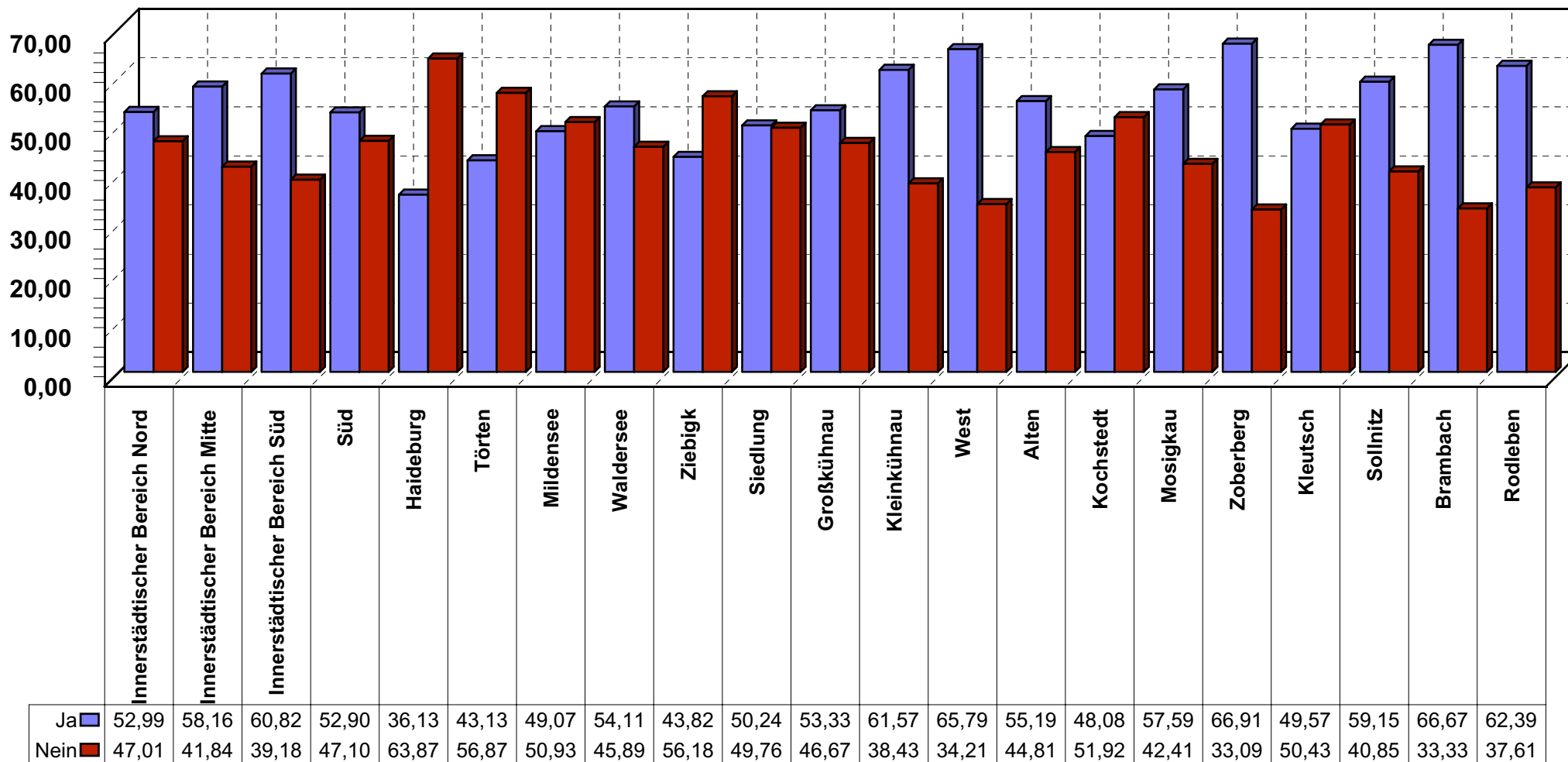

**Stadtteile**

Quelle: Wahlamt der Stadt Dessau

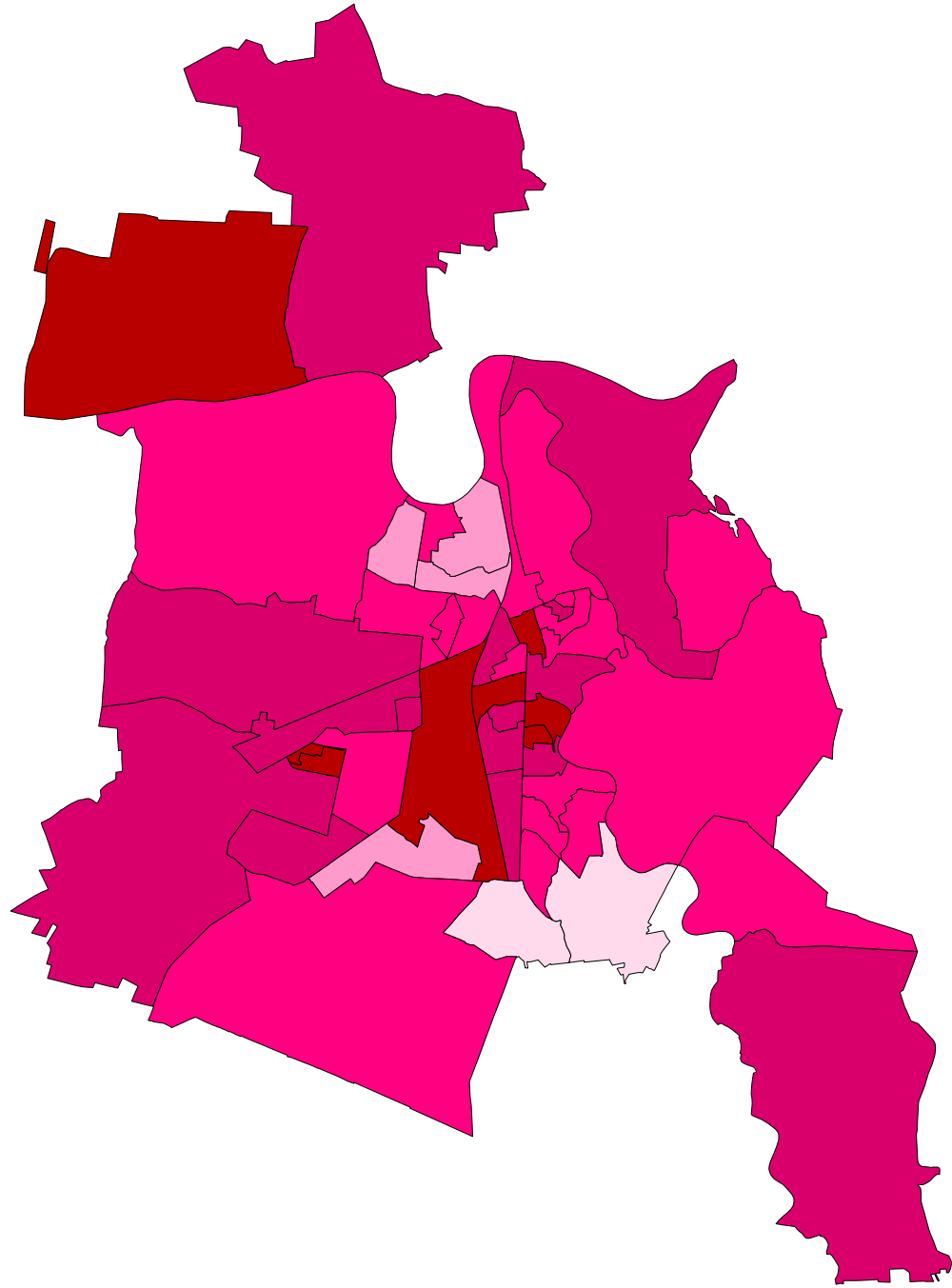

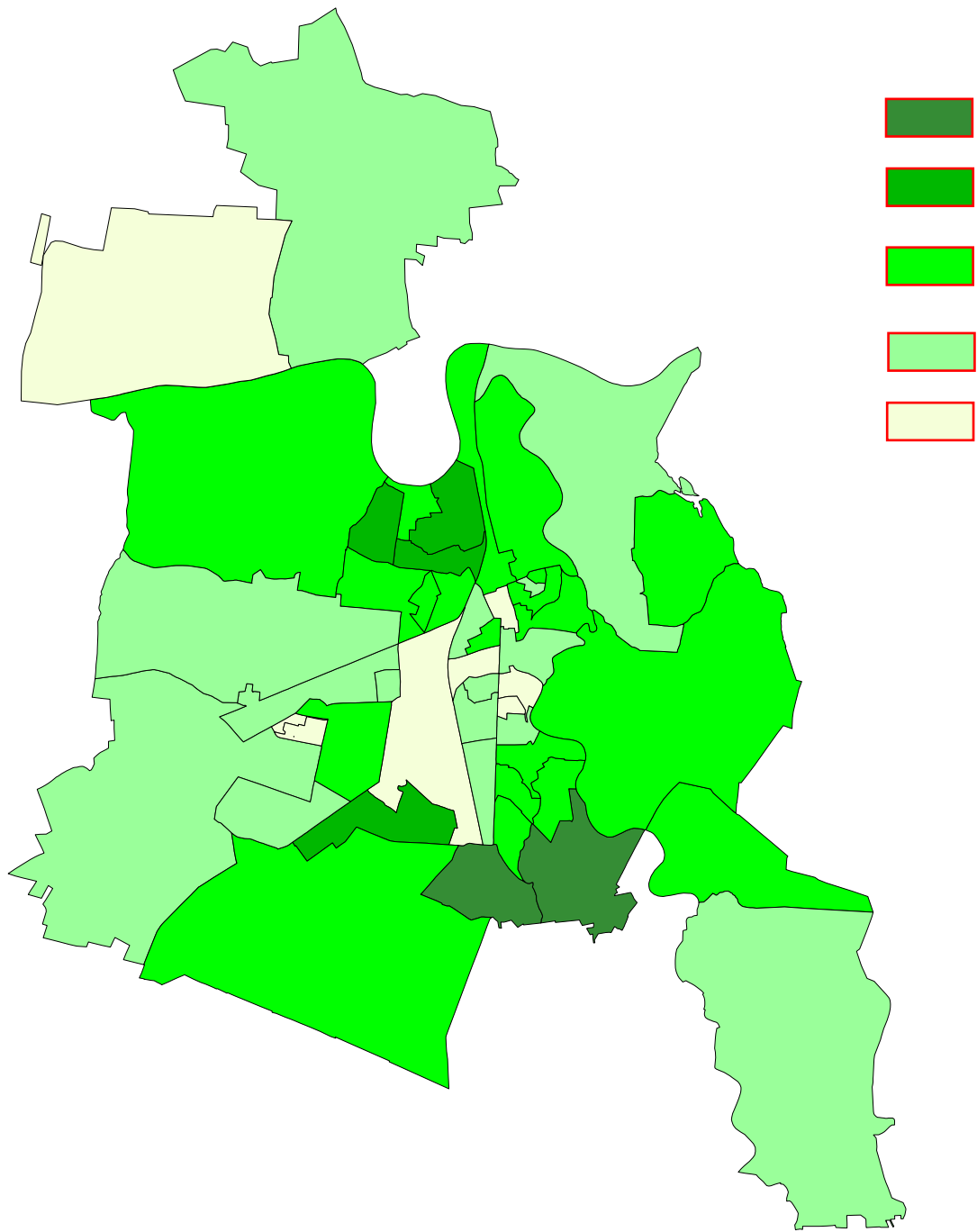

**Endgültige Abstimmungsergebnisse  
beim Volksentscheid am 23. Januar 2005 in der Stadt Dessau**

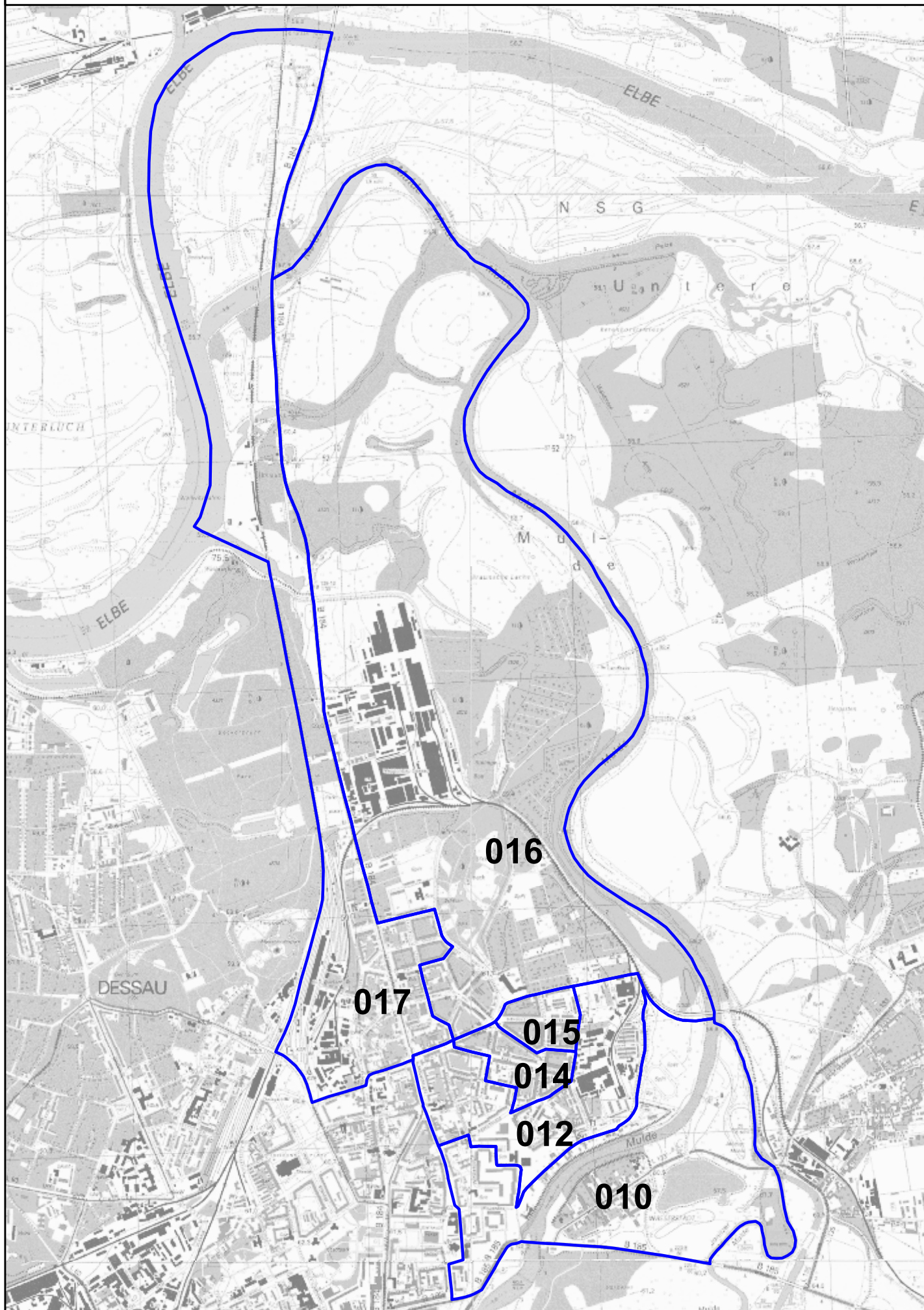



Abstimmungskreis **028 - Dessau I**  
 Gemeinde **01 000 - Dessau, Stadt**  
 Abstimmungsbezirk **010 - innerstädtischer Bereich Nord 0**

## Ergebnis

des Volksentscheides in Sachsen-Anhalt am 23. Januar 2005

Erfassungszeit : 24.01.2005, 13:25:26 Uhr

A Berechtigte insg.	A1 Berechtigte o. Sperrv.	A2 Berechtigte m. Sperrv.	A3 Berechtigte nach Paragraph
<b>1906</b>	<b>1843</b>	<b>63</b>	<b>0</b>

B Abstimmende insg.	B1 Abstimmende m. Abstimmschein
<b>435</b>	<b>0</b>

Abstimmungsbeteiligung **22,82 %**

### Stimmen

C Ungültige Stimmen	<b>1</b>
D Gültige Stimmen	<b>434</b>

Von den gültigen Stimmen entfallen auf :

<b>Sign.</b>	<b>Stimmen absolut</b>
	in %
D 01 Ja	<b>237</b> 54,61
D 02 Nein	<b>197</b> 45,39

Abstimmungskreis **028 - Dessau I**  
Gemeinde **01 000 - Dessau, Stadt**  
Abstimmungsbezirk **012 - innerstädtischer Bereich Nord 2**

## Ergebnis

des Volksentscheides in Sachsen-Anhalt am 23. Januar 2005

Erfassungszeit : 24.01.2005, 13:27:10 Uhr

A Berechtigte insg.	A1 Berechtigte o. Sperrv.	A2 Berechtigte m. Sperrv.	A3 Berechtigte nach Paragraph
<b>2119</b>	<b>2087</b>	<b>32</b>	<b>0</b>

B Abstimmende insg.	B1 Abstimmende m. Abstimmschein
<b>376</b>	<b>0</b>

Abstimmungsbeteiligung **17,74 %**

### Stimmen

C Ungültige Stimmen	<b>0</b>
D Gültige Stimmen	<b>376</b>

Von den gültigen Stimmen entfallen auf :

Sign.	Stimmen absolut	in %
D 01 Ja	<b>203</b>	53,99
D 02 Nein	<b>173</b>	46,01

---

Abstimmungskreis **028 - Dessau I**  
Gemeinde **01 000 - Dessau, Stadt**  
Abstimmungsbezirk **014 - innerstädtischer Bereich Nord 4**

## Ergebnis

des Volksentscheides in Sachsen-Anhalt am 23. Januar 2005

Erfassungszeit : 24.01.2005, 13:27:51 Uhr

A Berechtigte insg. **1185**      A1 Berechtigte o. Sperrv. **1159**      A2 Berechtigte m. Sperrv. **26**      A3 Berechtigte nach Paragraph **0**

B Abstimmende insg. **234**      B1 Abstimmende m. Abstimmschein **0**

Abstimmungsbeteiligung **19,75 %**

### Stimmen

C Ungültige Stimmen **0**

D Gültige Stimmen **234**

Von den gültigen Stimmen entfallen auf :

Sign.	Stimmen absolut	in %
D 01 Ja	<b>146</b>	62,39
D 02 Nein	<b>88</b>	37,61

Abstimmungskreis **028 - Dessau I**  
 Gemeinde **01 000 - Dessau, Stadt**  
 Abstimmungsbezirk **015 - innerstädtischer Bereich Nord 5**

## Ergebnis

des Volksentscheides in Sachsen-Anhalt am 23. Januar 2005

Erfassungszeit : 24.01.2005, 13:28:28 Uhr

A Berechtigte insg.	A1 Berechtigte o. Sperrv.	A2 Berechtigte m. Sperrv.	A3 Berechtigte nach Paragraph
<b>934</b>	<b>921</b>	<b>13</b>	<b>0</b>

B Abstimmende insg.	B1 Abstimmende m. Abstimmschein
<b>251</b>	<b>0</b>

Abstimmungsbeteiligung **26,87 %**

### Stimmen

C Ungültige Stimmen	<b>0</b>
D Gültige Stimmen	<b>251</b>

Von den gültigen Stimmen entfallen auf :

Sign.	Stimmen absolut
	in %
D 01 Ja	<b>126</b> 50,20
D 02 Nein	<b>125</b> 49,80

Abstimmungskreis **028 - Dessau I**  
Gemeinde **01 000 - Dessau, Stadt**  
Abstimmungsbezirk **016 - innerstädtischer Bereich Nord 6**

## Ergebnis

des Volksentscheides in Sachsen-Anhalt am 23. Januar 2005

Erfassungszeit : 24.01.2005, 13:29:12 Uhr

A Berechtigte insg. **1475**      A1 Berechtigte o. Sperrv. **1446**      A2 Berechtigte m. Sperrv. **29**      A3 Berechtigte nach Paragraph **0**

B Abstimmende insg. **361**      B1 Abstimmende m. Abstimmschein **0**

Abstimmungsbeteiligung **24,47 %**

### Stimmen

C Ungültige Stimmen **0**

D Gültige Stimmen **361**

Von den gültigen Stimmen entfallen auf :

Sign.	Stimmen absolut	in %
D 01 Ja	<b>177</b>	49,03
D 02 Nein	<b>184</b>	50,97

Abstimmungskreis **028 - Dessau I**  
Gemeinde **01 000 - Dessau, Stadt**  
Abstimmungsbezirk **017 - innerstädtischer Bereich Nord 7**

## Ergebnis

des Volksentscheides in Sachsen-Anhalt am 23. Januar 2005

Erfassungszeit : 24.01.2005, 13:31:20 Uhr

A Berechtigte insg. **1774**      A1 Berechtigte o. Sperrv. **1736**      A2 Berechtigte m. Sperrv. **38**      A3 Berechtigte nach Paragraph **0**

B Abstimmende insg. **402**      B1 Abstimmende m. Abstimmschein **0**

Abstimmungsbeteiligung **22,66 %**

### Stimmen

C Ungültige Stimmen **1**

D Gültige Stimmen **401**

Von den gültigen Stimmen entfallen auf :

Sign.	Stimmen absolut	in %
D 01 Ja	<b>201</b>	50,12
D 02 Nein	<b>200</b>	49,88

# Abstimmungsbezirke des Stadtteils 02

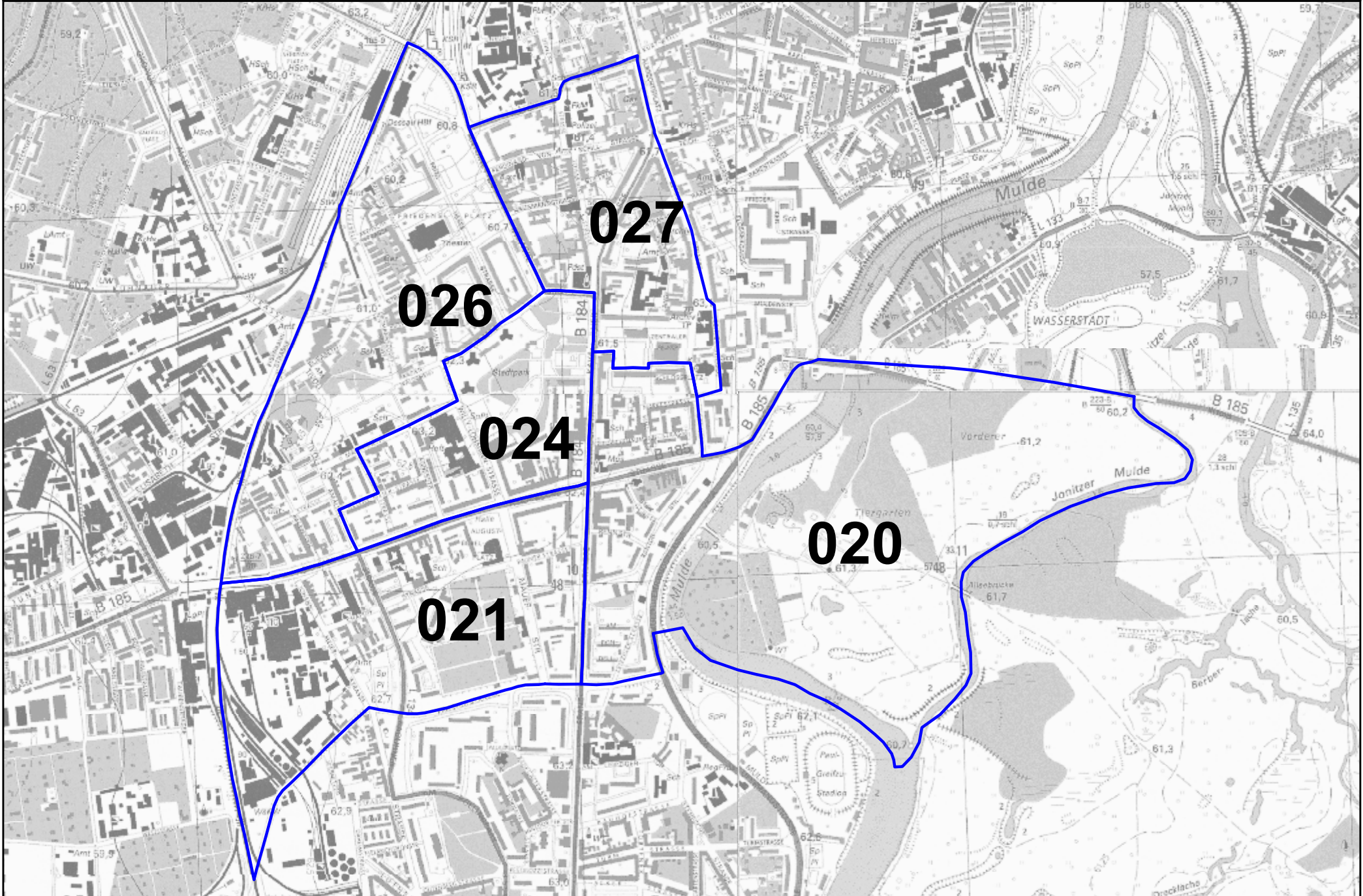

Abstimmungskreis **029 - Dessau II**  
 Gemeinde **01 000 - Dessau, Stadt**  
 Abstimmungsbezirk **020 - Innerstädtischer Bereich Mitte 0**

## Ergebnis

des Volksentscheides in Sachsen-Anhalt am 23. Januar 2005

Erfassungszeit : 24.01.2005, 13:32:29 Uhr

A Berechtigte insg.	A1 Berechtigte o. Sperrv.	A2 Berechtigte m. Sperrv.	A3 Berechtigte nach Paragraph
<b>1916</b>	<b>1870</b>	<b>46</b>	<b>0</b>
B Abstimmende insg.	B1 Abstimmende m. Abstimmschein		
<b>362</b>	<b>0</b>		
Abstimmungsbeteiligung	<b>18,89 %</b>		
	<b>Stimmen</b>		
C Ungültige Stimmen	<b>0</b>		
D Gültige Stimmen	<b>362</b>		

Von den gültigen Stimmen entfallen auf :

<b>Sign.</b>	<b>Stimmen absolut</b>
	in %
D 01 Ja	<b>200</b> 55,25
D 02 Nein	<b>162</b> 44,75



Abstimmungskreis **029 - Dessau II**  
Gemeinde **01 000 - Dessau, Stadt**  
Abstimmungsbezirk **021 - Innerstädtischer Bereich Mitte 1**

## Ergebnis

des Volksentscheides in Sachsen-Anhalt am 23. Januar 2005

Erfassungszeit : 24.01.2005, 13:37:23 Uhr

A Berechtigte insg. **1745**      A1 Berechtigte o. Sperrv. **1700**      A2 Berechtigte m. Sperrv. **45**      A3 Berechtigte nach Paragraph **0**

B Abstimmende insg. **362**      B1 Abstimmende m. Abstimmschein **0**

Abstimmungsbeteiligung **20,74 %**

### Stimmen

C Ungültige Stimmen **1**

D Gültige Stimmen **361**

Von den gültigen Stimmen entfallen auf :

Sign.	Stimmen absolut	in %
D 01 Ja	<b>227</b>	62,88
D 02 Nein	<b>134</b>	37,12

Abstimmungskreis **029 - Dessau II**  
 Gemeinde **01 000 - Dessau, Stadt**  
 Abstimmungsbezirk **024 - Innerstädtischer Bereich Mitte 4**

## Ergebnis

des Volksentscheides in Sachsen-Anhalt am 23. Januar 2005

Erfassungszeit : 24.01.2005, 13:38:33 Uhr

A Berechtigte insg.	A1 Berechtigte o. Sperrv.	A2 Berechtigte m. Sperrv.	A3 Berechtigte nach Paragraph
<b>1928</b>	<b>1875</b>	<b>53</b>	<b>0</b>

B Abstimmende insg.	B1 Abstimmende m. Abstimmschein
<b>454</b>	<b>1</b>

Abstimmungsbeteiligung **23,55 %**

### Stimmen

C Ungültige Stimmen	<b>0</b>
D Gültige Stimmen	<b>454</b>

Von den gültigen Stimmen entfallen auf :

<b>Sign.</b>	<b>Stimmen absolut</b>
	in %
D 01 Ja	<b>246</b> 54,19
D 02 Nein	<b>208</b> 45,81

Abstimmungskreis **029 - Dessau II**  
Gemeinde **01 000 - Dessau, Stadt**  
Abstimmungsbezirk **026 - Innerstädtischer Bereich Mitte 6**

## Ergebnis

des Volksentscheides in Sachsen-Anhalt am 23. Januar 2005

Erfassungszeit : 24.01.2005, 13:39:22 Uhr

A Berechtigte insg.	A1 Berechtigte o. Sperrv.	A2 Berechtigte m. Sperrv.	A3 Berechtigte nach Paragraph
<b>1282</b>	<b>1252</b>	<b>30</b>	<b>0</b>
B Abstimmende insg.	B1 Abstimmende m. Abstimmschein		
<b>273</b>	<b>0</b>		
Abstimmungsbeteiligung	<b>21,29</b>	<b>%</b>	
	<b>Stimmen</b>		
C Ungültige Stimmen	<b>0</b>		
D Gültige Stimmen	<b>273</b>		

Von den gültigen Stimmen entfallen auf :

<b>Sign.</b>	<b>Stimmen absolut</b>	<b>in %</b>
D 01 Ja	<b>152</b>	55,68
D 02 Nein	<b>121</b>	44,32

---

Abstimmungskreis **029 - Dessau II**  
 Gemeinde **01 000 - Dessau, Stadt**  
 Abstimmungsbezirk **027 - Innerstädtischer Bereich Mitte 7**

## Ergebnis

des Volksentscheides in Sachsen-Anhalt am 23. Januar 2005

Erfassungszeit : 24.01.2005, 13:40:04 Uhr

A Berechtigte insg.	A1 Berechtigte o. Sperrv.	A2 Berechtigte m. Sperrv.	A3 Berechtigte nach Paragraph
<b>1754</b>	<b>1720</b>	<b>34</b>	<b>0</b>

B Abstimmende insg.	B1 Abstimmende m. Abstimmschein
<b>334</b>	<b>0</b>

Abstimmungsbeteiligung **19,04 %**

### Stimmen

C Ungültige Stimmen	<b>1</b>
D Gültige Stimmen	<b>333</b>

Von den gültigen Stimmen entfallen auf :

Sign.	Stimmen absolut
	in %
D 01 Ja	<b>212</b> 63,66
D 02 Nein	<b>121</b> 36,34

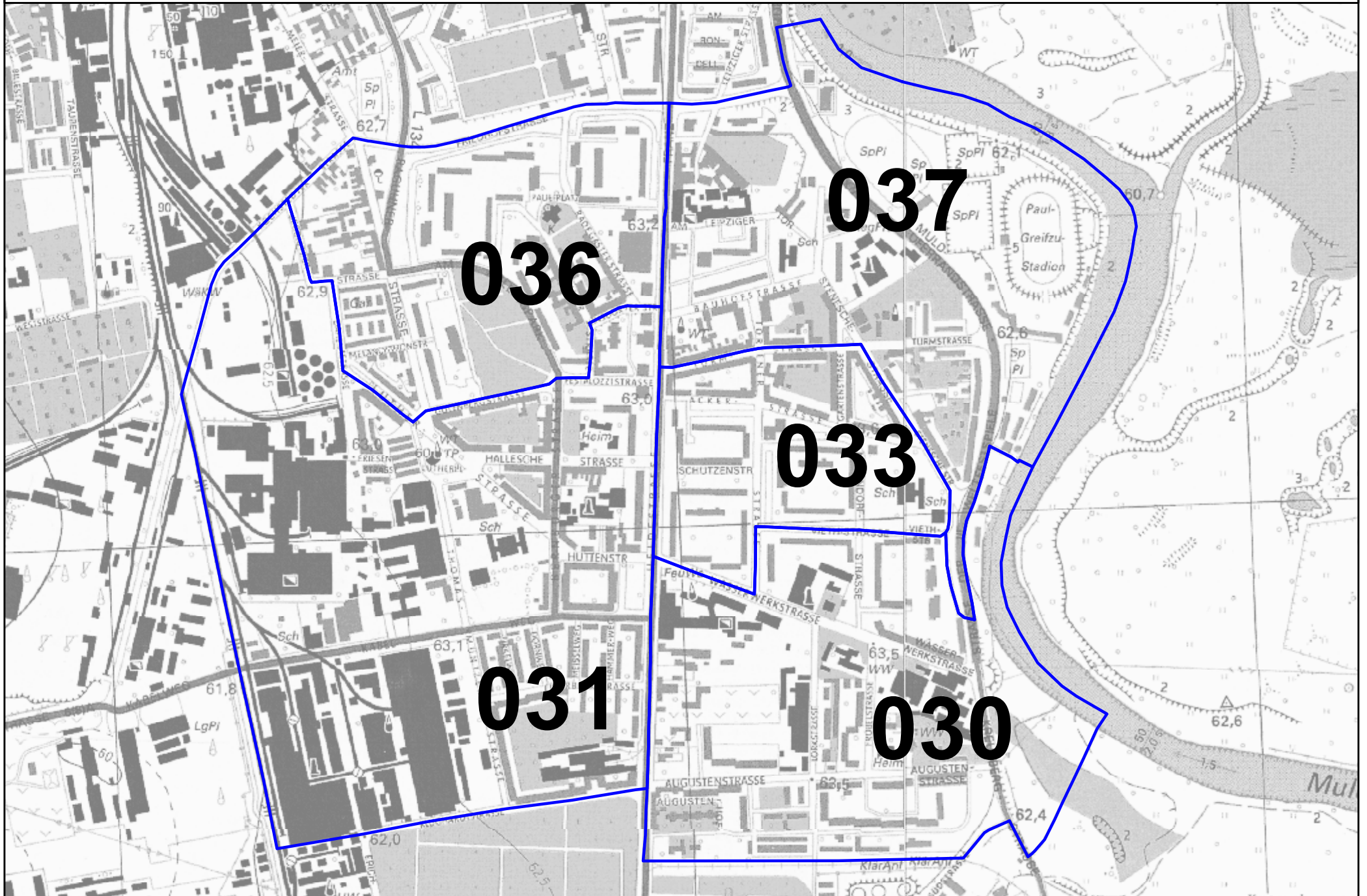

Abstimmungskreis **029 - Dessau II**  
 Gemeinde **01 000 - Dessau, Stadt**  
 Abstimmungsbezirk **030 - Innerstädtischer Bereich Süd 0**

## Ergebnis

des Volksentscheides in Sachsen-Anhalt am 23. Januar 2005

Erfassungszeit : 24.01.2005, 13:40:35 Uhr

A Berechtigte insg.	A1 Berechtigte o. Sperrv.	A2 Berechtigte m. Sperrv.	A3 Berechtigte nach Paragraph
<b>1652</b>	<b>1616</b>	<b>36</b>	<b>0</b>
B Abstimmende insg.	B1 Abstimmende m. Abstimmschein		
<b>232</b>	<b>0</b>		
Abstimmungsbeteiligung	<b>14,04 %</b>		
	<b>Stimmen</b>		
C Ungültige Stimmen	<b>0</b>		
D Gültige Stimmen	<b>232</b>		

Von den gültigen Stimmen entfallen auf :

<b>Sign.</b>	<b>Stimmen absolut</b>
	in %
D 01 Ja	<b>145</b> 62,50
D 02 Nein	<b>87</b> 37,50

Abstimmungskreis **029 - Dessau II**  
Gemeinde **01 000 - Dessau, Stadt**  
Abstimmungsbezirk **031 - Innerstädtischer Bereich Süd 1**

## Ergebnis

des Volksentscheides in Sachsen-Anhalt am 23. Januar 2005

Erfassungszeit : 24.01.2005, 13:41:31 Uhr

A Berechtigte insg. **1834**      A1 Berechtigte o. Sperrv. **1773**      A2 Berechtigte m. Sperrv. **61**      A3 Berechtigte nach Paragraph **0**

B Abstimmende insg. **290**      B1 Abstimmende m. Abstimmschein **1**

Abstimmungsbeteiligung **15,81 %**

### Stimmen

C Ungültige Stimmen **0**

D Gültige Stimmen **290**

Von den gültigen Stimmen entfallen auf :

Sign.	Stimmen absolut	in %
D 01 Ja	<b>161</b>	55,52
D 02 Nein	<b>129</b>	44,48

Abstimmungskreis **029 - Dessau II**  
 Gemeinde **01 000 - Dessau, Stadt**  
 Abstimmungsbezirk **033 - Innerstädtischer Bereich Süd 3**

## Ergebnis

des Volksentscheides in Sachsen-Anhalt am 23. Januar 2005

Erfassungszeit : 24.01.2005, 13:42:00 Uhr

A Berechtigte insg.	A1 Berechtigte o. Sperrv.	A2 Berechtigte m. Sperrv.	A3 Berechtigte nach Paragraph
<b>1438</b>	<b>1425</b>	<b>13</b>	<b>0</b>
B Abstimmende insg.	B1 Abstimmende m. Abstimmschein		
<b>198</b>	<b>0</b>		
Abstimmungsbeteiligung	<b>13,77 %</b>		
	<b>Stimmen</b>		
C Ungültige Stimmen	<b>0</b>		
D Gültige Stimmen	<b>198</b>		

Von den gültigen Stimmen entfallen auf :

<b>Sign.</b>	<b>Stimmen absolut</b>
	in %
D 01 Ja	<b>132</b> 66,67
D 02 Nein	<b>66</b> 33,33



Abstimmungskreis **029 - Dessau II**  
 Gemeinde **01 000 - Dessau, Stadt**  
 Abstimmungsbezirk **036 - Innerstädtischer Bereich Süd 6**

## Ergebnis

des Volksentscheides in Sachsen-Anhalt am 23. Januar 2005

Erfassungszeit : 24.01.2005, 13:43:04 Uhr

A Berechtigte insg.	A1 Berechtigte o. Sperrv.	A2 Berechtigte m. Sperrv.	A3 Berechtigte nach Paragraph
<b>1764</b>	<b>1744</b>	<b>20</b>	<b>0</b>
B Abstimmende insg.	B1 Abstimmende m. Abstimmschein		
<b>264</b>	<b>0</b>		
Abstimmungsbeteiligung	<b>14,97 %</b>		
	<b>Stimmen</b>		
C Ungültige Stimmen	<b>0</b>		
D Gültige Stimmen	<b>264</b>		

Von den gültigen Stimmen entfallen auf :

<b>Sign.</b>	<b>Stimmen absolut</b>
	in %
D 01 Ja	<b>152</b>
	57,58
D 02 Nein	<b>112</b>
	42,42

Abstimmungskreis **029 - Dessau II**  
 Gemeinde **01 000 - Dessau, Stadt**  
 Abstimmungsbezirk **037 - Innerstädtischer Bereich Süd 7**

## Ergebnis

des Volksentscheides in Sachsen-Anhalt am 23. Januar 2005

Erfassungszeit : 24.01.2005, 13:43:33 Uhr

A Berechtigte insg.	A1 Berechtigte o. Sperrv.	A2 Berechtigte m. Sperrv.	A3 Berechtigte nach Paragraph
<b>1268</b>	<b>1252</b>	<b>16</b>	<b>0</b>
B Abstimmende insg.	B1 Abstimmende m. Abstimmschein		
<b>218</b>	<b>0</b>		
Abstimmungsbeteiligung	<b>17,19 %</b>		
	<b>Stimmen</b>		
C Ungültige Stimmen	<b>0</b>		
D Gültige Stimmen	<b>218</b>		

Von den gültigen Stimmen entfallen auf :

<b>Sign.</b>	<b>Stimmen absolut</b>
	in %
D 01 Ja	<b>141</b> 64,68
D 02 Nein	<b>77</b> 35,32

# Abstimmungsbezirke des Stadtteils 04

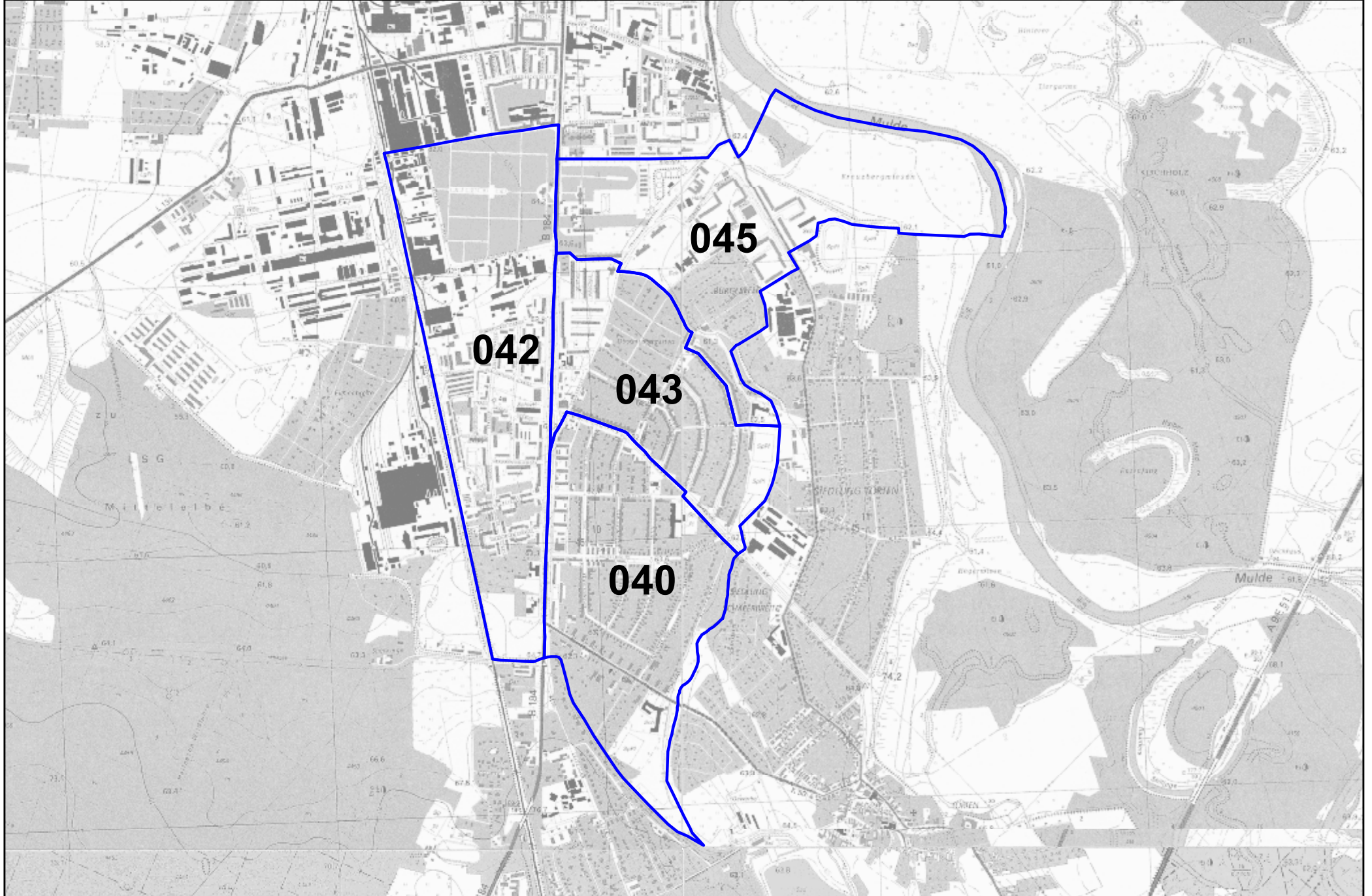

Abstimmungskreis **029 - Dessau II**  
 Gemeinde **01 000 - Dessau, Stadt**  
 Abstimmungsbezirk **040 - Süd 0**

## Ergebnis

des Volksentscheides in Sachsen-Anhalt am 23. Januar 2005

Erfassungszeit : 24.01.2005, 13:44:01 Uhr

A Berechtigte insg.	A1 Berechtigte o. Sperrv.	A2 Berechtigte m. Sperrv.	A3 Berechtigte nach Paragraph
<b>1548</b>	<b>1498</b>	<b>50</b>	<b>0</b>

B Abstimmende insg.	B1 Abstimmende m. Abstimmschein
<b>442</b>	<b>0</b>

Abstimmungsbeteiligung **28,55 %**

### Stimmen

C Ungültige Stimmen	<b>1</b>
D Gültige Stimmen	<b>441</b>

Von den gültigen Stimmen entfallen auf :

<b>Sign.</b>	<b>Stimmen absolut</b>
	in %
D 01 Ja	<b>211</b> 47,85
D 02 Nein	<b>230</b> 52,15

Abstimmungskreis **029 - Dessau II**  
 Gemeinde **01 000 - Dessau, Stadt**  
 Abstimmungsbezirk **042 - Süd 2**

## Ergebnis

des Volksentscheides in Sachsen-Anhalt am 23. Januar 2005

Erfassungszeit : 24.01.2005, 13:44:27 Uhr

A Berechtigte insg.	A1 Berechtigte o. Sperrv.	A2 Berechtigte m. Sperrv.	A3 Berechtigte nach Paragraph
<b>1083</b>	<b>1070</b>	<b>13</b>	<b>0</b>

B Abstimmende insg.	B1 Abstimmende m. Abstimmschein
<b>282</b>	<b>0</b>

Abstimmungsbeteiligung **26,04 %**

### Stimmen

C Ungültige Stimmen	<b>0</b>
D Gültige Stimmen	<b>282</b>

Von den gültigen Stimmen entfallen auf :

<b>Sign.</b>	<b>Stimmen absolut</b>
	in %
D 01 Ja	<b>160</b> 56,74
D 02 Nein	<b>122</b> 43,26

Abstimmungskreis **029 - Dessau II**  
Gemeinde **01 000 - Dessau, Stadt**  
Abstimmungsbezirk **043 - Süd 3**

## Ergebnis

des Volksentscheides in Sachsen-Anhalt am 23. Januar 2005

Erfassungszeit : 24.01.2005, 13:44:54 Uhr

A Berechtigte insg. **1887**      A1 Berechtigte o. Sperrv. **1838**      A2 Berechtigte m. Sperrv. **49**      A3 Berechtigte nach Paragraph **0**

B Abstimmende insg. **455**      B1 Abstimmende m. Abstimmschein **0**

Abstimmungsbeteiligung **24,11 %**

### Stimmen

C Ungültige Stimmen **1**

D Gültige Stimmen **454**

Von den gültigen Stimmen entfallen auf :

Sign.	Stimmen absolut	in %
D 01 Ja	<b>248</b>	54,63
D 02 Nein	<b>206</b>	45,37

Abstimmungskreis **029 - Dessau II**  
 Gemeinde **01 000 - Dessau, Stadt**  
 Abstimmungsbezirk **045 - Süd 5**

## Ergebnis

des Volksentscheides in Sachsen-Anhalt am 23. Januar 2005

Erfassungszeit : 24.01.2005, 13:45:20 Uhr

A Berechtigte insg.	A1 Berechtigte o. Sperrv.	A2 Berechtigte m. Sperrv.	A3 Berechtigte nach Paragraph
<b>1645</b>	<b>1623</b>	<b>22</b>	<b>0</b>
B Abstimmende insg.	B1 Abstimmende m. Abstimmschein		
<b>339</b>	<b>0</b>		
Abstimmungsbeteiligung	<b>20,61 %</b>		
	<b>Stimmen</b>		
C Ungültige Stimmen	<b>0</b>		
D Gültige Stimmen	<b>339</b>		

Von den gültigen Stimmen entfallen auf :

<b>Sign.</b>	<b>Stimmen absolut</b>
	in %
D 01 Ja	<b>183</b> 53,98
D 02 Nein	<b>156</b> 46,02



# Abstimmungsbezirke des Stadtteils 05

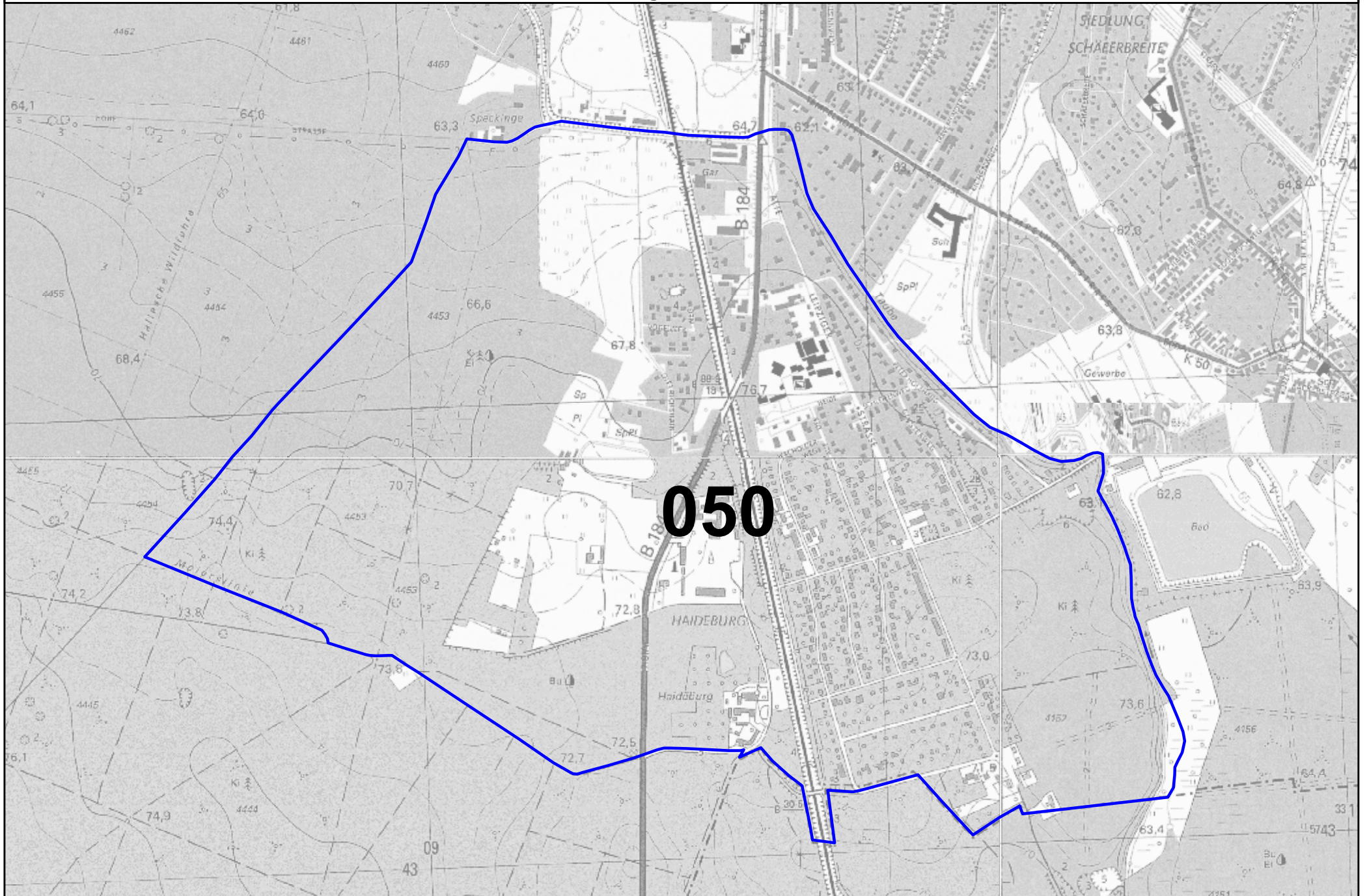



Abstimmungskreis **029 - Dessau II**  
 Gemeinde **01 000 - Dessau, Stadt**  
 Abstimmungsbezirk **050 - Haideburg 0**

## Ergebnis

des Volksentscheides in Sachsen-Anhalt am 23. Januar 2005

Erfassungszeit : 24.01.2005, 13:45:43 Uhr

A Berechtigte insg.	A1 Berechtigte o. Sperrv.	A2 Berechtigte m. Sperrv.	A3 Berechtigte nach Paragraph
<b>1257</b>	<b>1195</b>	<b>62</b>	<b>0</b>
B Abstimmende insg.	B1 Abstimmende m. Abstimmschein		
<b>310</b>	<b>0</b>		
Abstimmungsbeteiligung	<b>24,66 %</b>		
	<b>Stimmen</b>		
C Ungültige Stimmen	<b>0</b>		
D Gültige Stimmen	<b>310</b>		

Von den gültigen Stimmen entfallen auf :

<b>Sign.</b>	<b>Stimmen absolut</b>
	in %
D 01 Ja	<b>112</b> 36,13
D 02 Nein	<b>198</b> 63,87

# Abstimmungsbezirke des Stadtteils 06

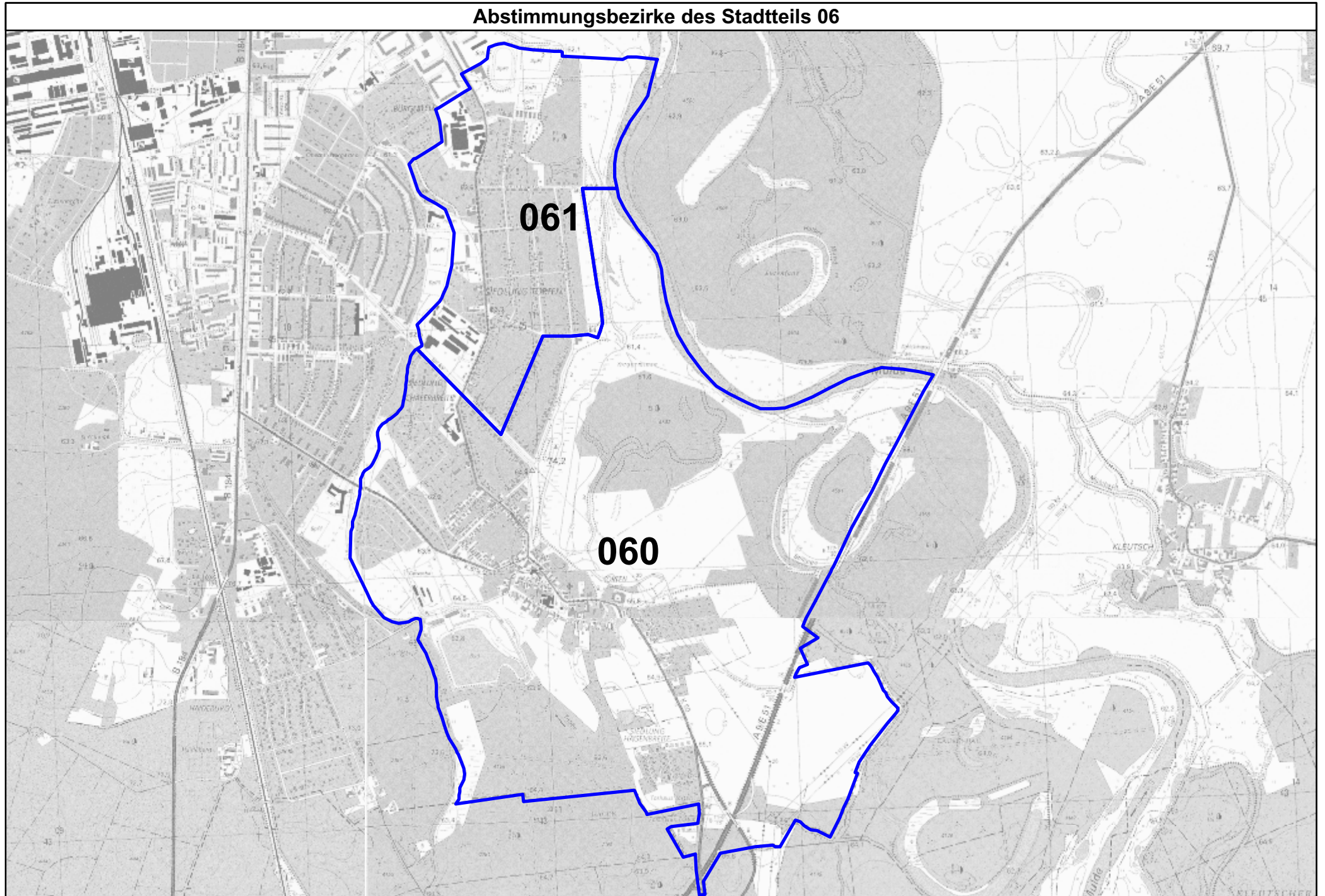

Abstimmungskreis **029 - Dessau II**  
 Gemeinde **01 000 - Dessau, Stadt**  
 Abstimmungsbezirk **060 - Törten 0**

## Ergebnis

des Volksentscheides in Sachsen-Anhalt am 23. Januar 2005

Erfassungszeit : 24.01.2005, 13:46:07 Uhr

A Berechtigte insg.	A1 Berechtigte o. Sperrv.	A2 Berechtigte m. Sperrv.	A3 Berechtigte nach Paragraph
<b>1196</b>	<b>1170</b>	<b>26</b>	<b>0</b>

B Abstimmende insg.	B1 Abstimmende m. Abstimmschein
<b>304</b>	<b>0</b>

Abstimmungsbeteiligung **25,42 %**

### Stimmen

C Ungültige Stimmen	<b>0</b>
D Gültige Stimmen	<b>304</b>

Von den gültigen Stimmen entfallen auf :

<b>Sign.</b>	<b>Stimmen absolut</b>
	in %
D 01 Ja	<b>108</b> 35,53
D 02 Nein	<b>196</b> 64,47

Abstimmungskreis **029 - Dessau II**  
 Gemeinde **01 000 - Dessau, Stadt**  
 Abstimmungsbezirk **061 - Törten 1**

## Ergebnis

des Volksentscheides in Sachsen-Anhalt am 23. Januar 2005

Erfassungszeit : 24.01.2005, 13:47:43 Uhr

A Berechtigte insg.	A1 Berechtigte o. Sperrv.	A2 Berechtigte m. Sperrv.	A3 Berechtigte nach Paragraph
<b>1158</b>	<b>1129</b>	<b>29</b>	<b>0</b>

B Abstimmende insg.	B1 Abstimmende m. Abstimmschein
<b>315</b>	<b>0</b>

Abstimmungsbeteiligung **27,20 %**

### Stimmen

C Ungültige Stimmen	<b>0</b>
D Gültige Stimmen	<b>315</b>

Von den gültigen Stimmen entfallen auf :

<b>Sign.</b>	<b>Stimmen absolut</b>
	in %
D 01 Ja	<b>159</b> 50,48
D 02 Nein	<b>156</b> 49,52



# Wahlbezirke des Stadtteils 07

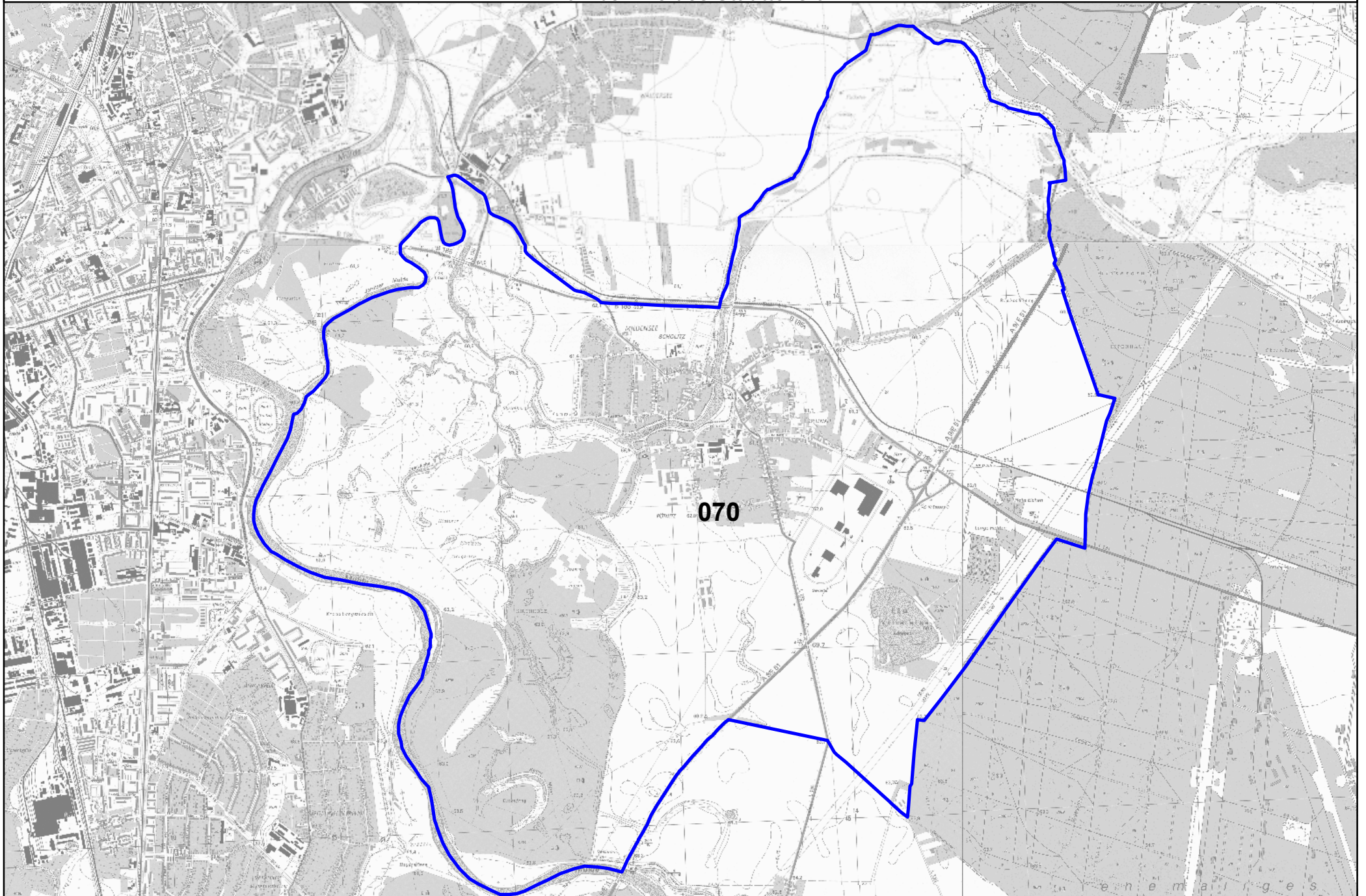

Abstimmungskreis **028 - Dessau I**  
 Gemeinde **01 000 - Dessau, Stadt**  
 Abstimmungsbezirk **070 - Mildensee 0**

## Ergebnis

des Volksentscheides in Sachsen-Anhalt am 23. Januar 2005

Erfassungszeit : 24.01.2005, 13:48:20 Uhr

A Berechtigte insg.	A1 Berechtigte o. Sperrv.	A2 Berechtigte m. Sperrv.	A3 Berechtigte nach Paragraph
<b>1862</b>	<b>1810</b>	<b>52</b>	<b>0</b>

B Abstimmende insg.	B1 Abstimmende m. Abstimmschein
<b>487</b>	<b>0</b>

Abstimmungsbeteiligung **26,15 %**

### Stimmen

C Ungültige Stimmen	<b>2</b>
D Gültige Stimmen	<b>485</b>

Von den gültigen Stimmen entfallen auf :

<b>Sign.</b>	<b>Stimmen absolut</b>
	in %
D 01 Ja	<b>238</b> 49,07
D 02 Nein	<b>247</b> 50,93



# Abstimmungsbezirke des Stadtteils 08

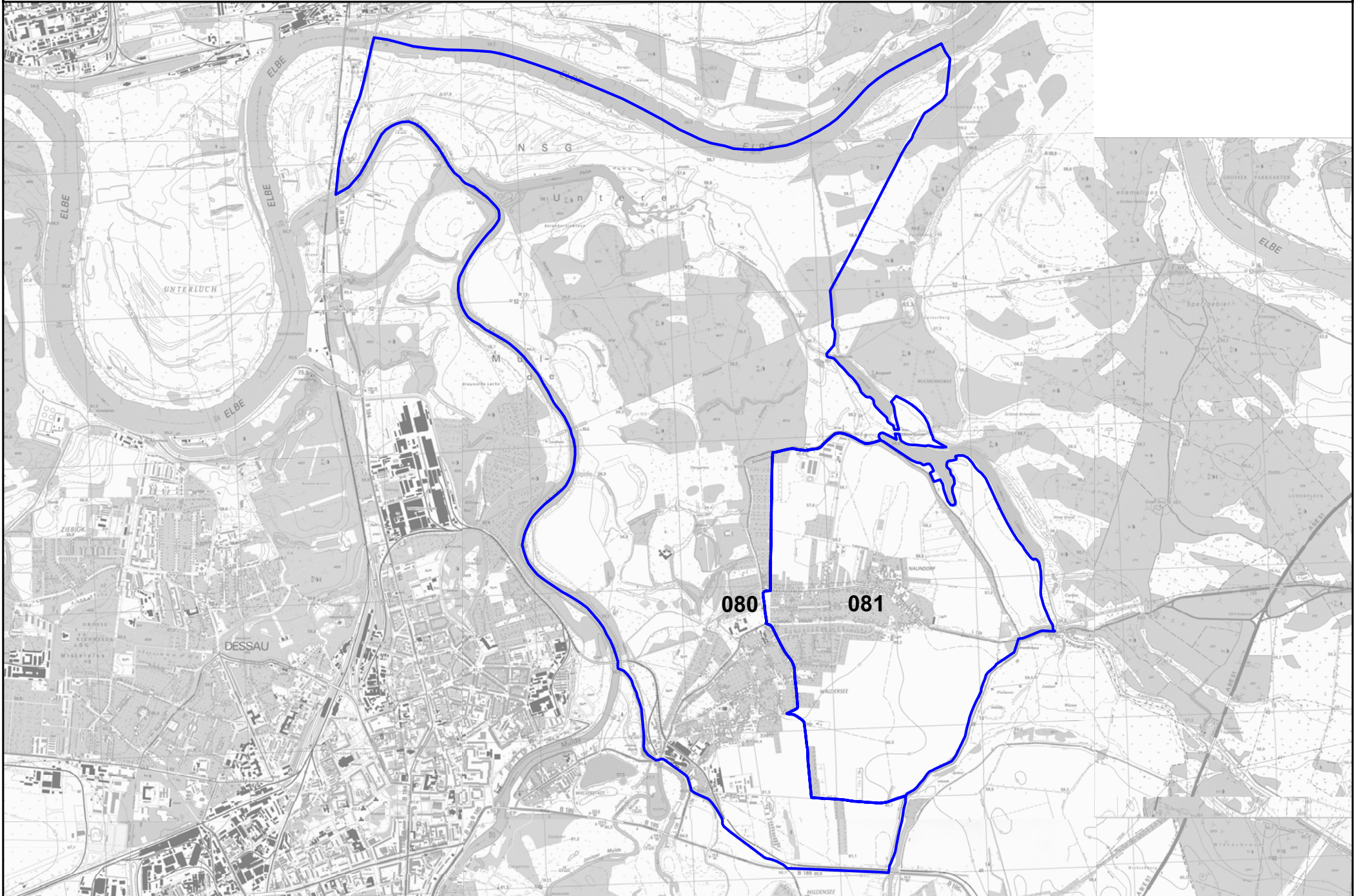

Abstimmungskreis **028 - Dessau I**  
Gemeinde **01 000 - Dessau, Stadt**  
Abstimmungsbezirk **080 - Waldersee 0**

## Ergebnis

des Volksentscheides in Sachsen-Anhalt am 23. Januar 2005

Erfassungszeit : 24.01.2005, 13:48:47 Uhr

A Berechtigte insg. **1098**      A1 Berechtigte o. Sperrv. **1090**      A2 Berechtigte m. Sperrv. **8**      A3 Berechtigte nach Paragraph **0**

B Abstimmende insg. **272**      B1 Abstimmende m. Abstimmschein **0**

Abstimmungsbeteiligung **24,77 %**

### Stimmen

C Ungültige Stimmen **0**

D Gültige Stimmen **272**

Von den gültigen Stimmen entfallen auf :

Sign.	Stimmen absolut	in %
D 01 Ja	<b>161</b>	59,19
D 02 Nein	<b>111</b>	40,81



Abstimmungskreis **028 - Dessau I**  
 Gemeinde **01 000 - Dessau, Stadt**  
 Abstimmungsbezirk **081 - Waldersee 1**

## Ergebnis

des Volksentscheides in Sachsen-Anhalt am 23. Januar 2005

Erfassungszeit : 24.01.2005, 13:49:22 Uhr

A Berechtigte insg.	A1 Berechtigte o. Sperrv.	A2 Berechtigte m. Sperrv.	A3 Berechtigte nach Paragraph
<b>1197</b>	<b>1184</b>	<b>13</b>	<b>0</b>
B Abstimmende insg.	B1 Abstimmende m. Abstimmschein		
<b>312</b>	<b>1</b>		
Abstimmungsbeteiligung	<b>26,07 %</b>		
	<b>Stimmen</b>		
C Ungültige Stimmen	<b>0</b>		
D Gültige Stimmen	<b>312</b>		

Von den gültigen Stimmen entfallen auf :

<b>Sign.</b>	<b>Stimmen absolut</b>
	in %
D 01 Ja	<b>155</b> 49,68
D 02 Nein	<b>157</b> 50,32

# Abstimmungsbezirke des Stadtteils 09

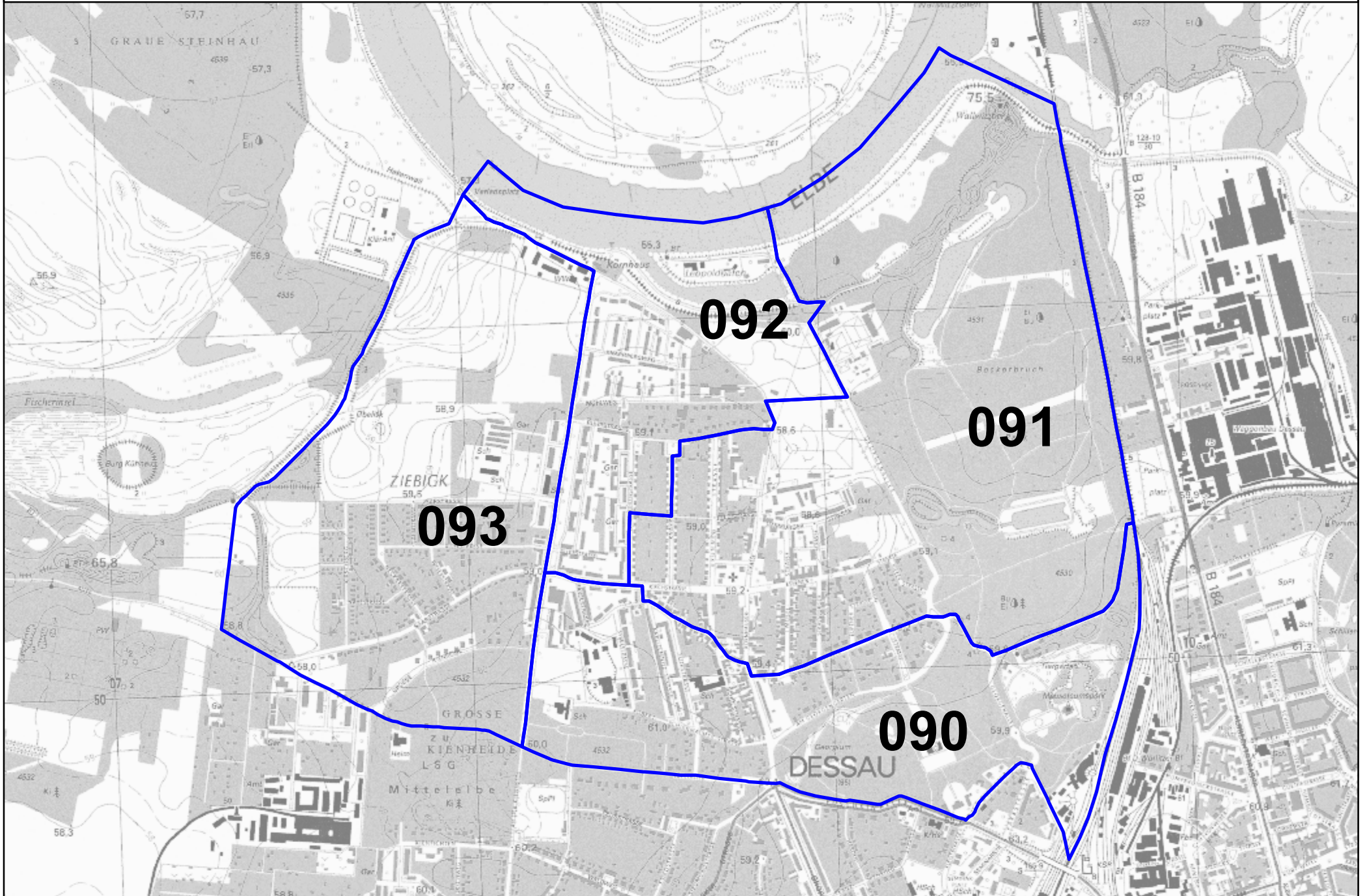

Abstimmungskreis **028 - Dessau I**  
 Gemeinde **01 000 - Dessau, Stadt**  
 Abstimmungsbezirk **090 - Ziebigk 0**

## Ergebnis

des Volksentscheides in Sachsen-Anhalt am 23. Januar 2005

Erfassungszeit : 24.01.2005, 13:50:08 Uhr

A Berechtigte insg.	A1 Berechtigte o. Sperrv.	A2 Berechtigte m. Sperrv.	A3 Berechtigte nach Paragraph
<b>1258</b>	<b>1220</b>	<b>38</b>	<b>0</b>
B Abstimmende insg.	B1 Abstimmende m. Abstimmschein		
<b>352</b>	<b>0</b>		
Abstimmungsbeteiligung	<b>27,98 %</b>		
	<b>Stimmen</b>		
C Ungültige Stimmen	<b>0</b>		
D Gültige Stimmen	<b>352</b>		

Von den gültigen Stimmen entfallen auf :

<b>Sign.</b>	<b>Stimmen absolut</b>
	in %
D 01 Ja	<b>150</b> 42,61
D 02 Nein	<b>202</b> 57,39

Abstimmungskreis **028 - Dessau I**  
 Gemeinde **01 000 - Dessau, Stadt**  
 Abstimmungsbezirk **091 - Ziebigk 1**

## Ergebnis

des Volksentscheides in Sachsen-Anhalt am 23. Januar 2005

Erfassungszeit : 24.01.2005, 13:50:37 Uhr

A Berechtigte insg.	A1 Berechtigte o. Sperrv.	A2 Berechtigte m. Sperrv.	A3 Berechtigte nach Paragraph
<b>1795</b>	<b>1734</b>	<b>61</b>	<b>0</b>

B Abstimmende insg.	B1 Abstimmende m. Abstimmschein
<b>448</b>	<b>0</b>

Abstimmungsbeteiligung **24,96 %**

### Stimmen

C Ungültige Stimmen	<b>0</b>
D Gültige Stimmen	<b>448</b>

Von den gültigen Stimmen entfallen auf :

Sign.	Stimmen absolut
	in %
D 01 Ja	<b>183</b> 40,85
D 02 Nein	<b>265</b> 59,15

Abstimmungskreis **028 - Dessau I**  
Gemeinde **01 000 - Dessau, Stadt**  
Abstimmungsbezirk **092 - Ziebigk 2**

## Ergebnis

des Volksentscheides in Sachsen-Anhalt am 23. Januar 2005

Erfassungszeit : 24.01.2005, 13:58:02 Uhr

A Berechtigte insg. **1051**      A1 Berechtigte o. Sperrv. **1026**      A2 Berechtigte m. Sperrv. **25**      A3 Berechtigte nach Paragraph **0**

B Abstimmende insg. **278**      B1 Abstimmende m. Abstimmschein **0**

Abstimmungsbeteiligung **26,45 %**

### Stimmen

C Ungültige Stimmen **0**

D Gültige Stimmen **278**

Von den gültigen Stimmen entfallen auf :

Sign.	Stimmen absolut	in %
D 01 Ja	<b>143</b>	51,44
D 02 Nein	<b>135</b>	48,56

Abstimmungskreis **028 - Dessau I**  
 Gemeinde **01 000 - Dessau, Stadt**  
 Abstimmungsbezirk **093 - Ziebigk 3**

## Ergebnis

des Volksentscheides in Sachsen-Anhalt am 23. Januar 2005

Erfassungszeit : 24.01.2005, 14:01:06 Uhr

A Berechtigte insg.	A1 Berechtigte o. Sperrv.	A2 Berechtigte m. Sperrv.	A3 Berechtigte nach Paragraph
<b>1331</b>	<b>1292</b>	<b>39</b>	<b>0</b>

B Abstimmende insg.	B1 Abstimmende m. Abstimmschein
<b>445</b>	<b>0</b>

Abstimmungsbeteiligung **33,43 %**

### Stimmen

C Ungültige Stimmen	<b>1</b>
D Gültige Stimmen	<b>444</b>

Von den gültigen Stimmen entfallen auf :

<b>Sign.</b>	<b>Stimmen absolut</b>
	in %
D 01 Ja	<b>191</b> 43,02
D 02 Nein	<b>253</b> 56,98



# wahlbezirke des Stadtteils 10

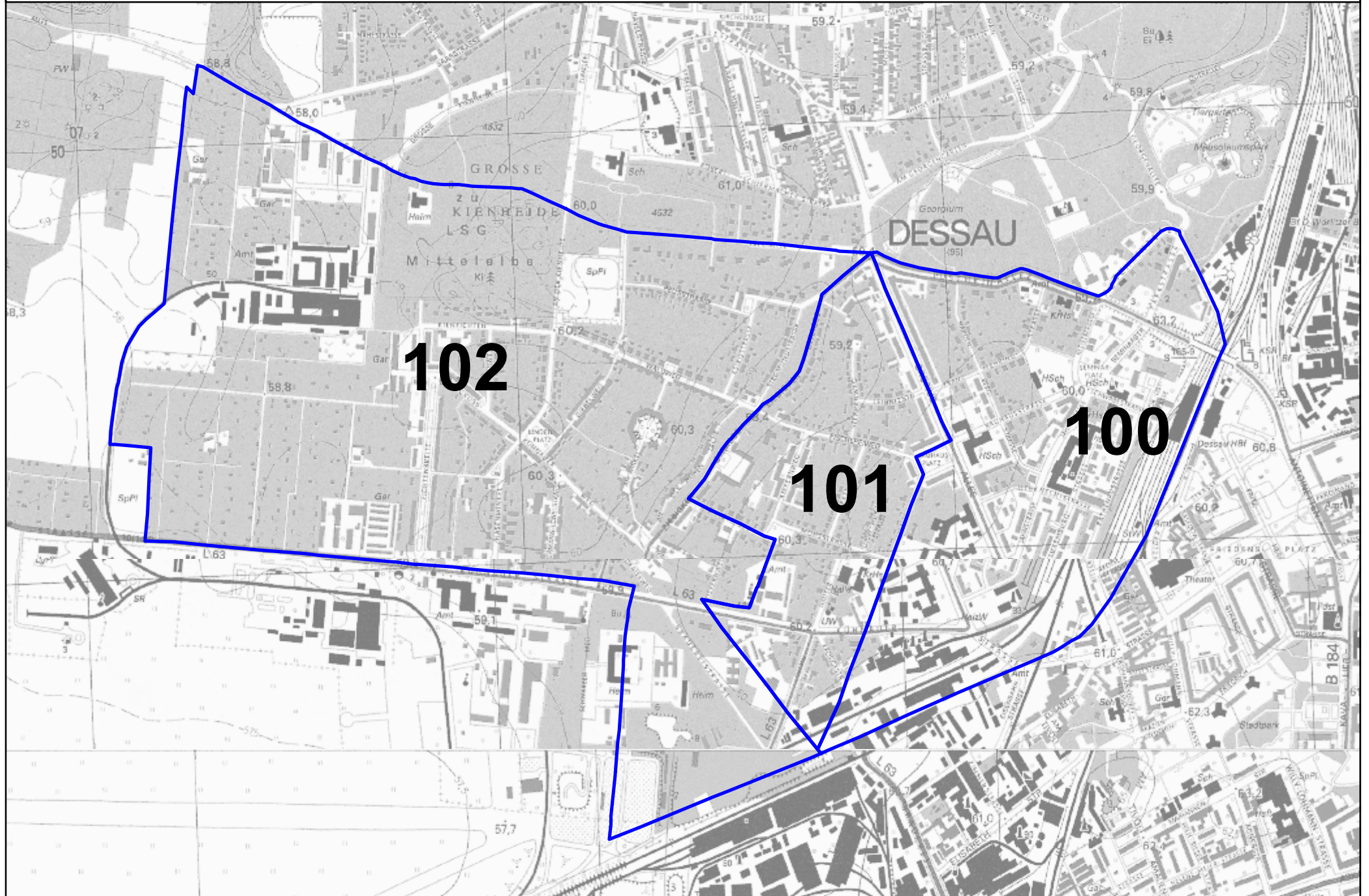

Abstimmungskreis **028 - Dessau I**  
Gemeinde **01 000 - Dessau, Stadt**  
Abstimmungsbezirk **100 - Siedlung 0**

## Ergebnis

des Volksentscheides in Sachsen-Anhalt am 23. Januar 2005

Erfassungszeit : 24.01.2005, 14:01:56 Uhr

A Berechtigte insg. **1087**      A1 Berechtigte o. Sperrv. **1055**      A2 Berechtigte m. Sperrv. **32**      A3 Berechtigte nach Paragraph **0**

B Abstimmende insg. **296**      B1 Abstimmende m. Abstimmschein **0**

Abstimmungsbeteiligung **27,23 %**

### Stimmen

C Ungültige Stimmen **0**

D Gültige Stimmen **296**

Von den gültigen Stimmen entfallen auf :

Sign.	Stimmen absolut	in %
D 01 Ja	<b>141</b>	47,64
D 02 Nein	<b>155</b>	52,36



Abstimmungskreis **028 - Dessau I**  
Gemeinde **01 000 - Dessau, Stadt**  
Abstimmungsbezirk **101 - Siedlung 1**

## Ergebnis

des Volksentscheides in Sachsen-Anhalt am 23. Januar 2005

Erfassungszeit : 24.01.2005, 14:02:29 Uhr

A Berechtigte insg. **1224**      A1 Berechtigte o. Sperrv. **1191**      A2 Berechtigte m. Sperrv. **33**      A3 Berechtigte nach Paragraph **0**

B Abstimmende insg. **407**      B1 Abstimmende m. Abstimmschein **0**

Abstimmungsbeteiligung **33,25 %**

### Stimmen

C Ungültige Stimmen **0**

D Gültige Stimmen **407**

Von den gültigen Stimmen entfallen auf :

Sign.	Stimmen absolut	in %
D 01 Ja	<b>195</b>	47,91
D 02 Nein	<b>212</b>	52,09

---

Abstimmungskreis **028 - Dessau I**  
 Gemeinde **01 000 - Dessau, Stadt**  
 Abstimmungsbezirk **102 - Siedlung 2**

## Ergebnis

des Volksentscheides in Sachsen-Anhalt am 23. Januar 2005

Erfassungszeit : 24.01.2005, 14:03:05 Uhr

A Berechtigte insg.	A1 Berechtigte o. Sperrv.	A2 Berechtigte m. Sperrv.	A3 Berechtigte nach Paragraph
<b>1924</b>	<b>1870</b>	<b>54</b>	<b>0</b>
B Abstimmende insg.	B1 Abstimmende m. Abstimmschein		
<b>534</b>	<b>0</b>		
Abstimmungsbeteiligung	<b>27,75 %</b>		
	<b>Stimmen</b>		
C Ungültige Stimmen	<b>3</b>		
D Gültige Stimmen	<b>531</b>		

Von den gültigen Stimmen entfallen auf :

<b>Sign.</b>	<b>Stimmen absolut</b>
	in %
D 01 Ja	<b>284</b> 53,48
D 02 Nein	<b>247</b> 46,52

# Wahlbezirke des Stadtteils 11

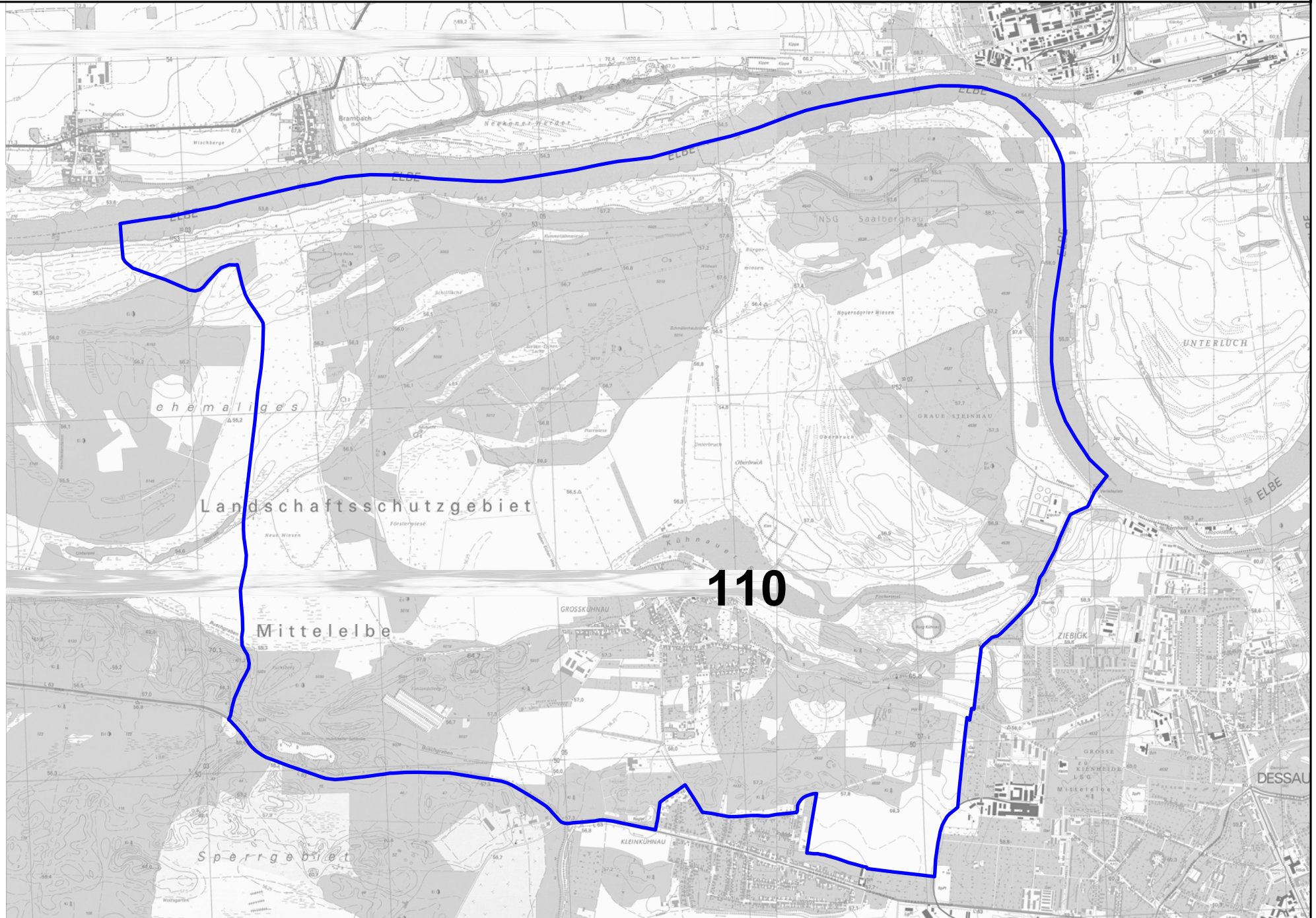

Abstimmungskreis **028 - Dessau I**  
Gemeinde **01 000 - Dessau, Stadt**  
Abstimmungsbezirk **110 - Großkühnau 0**

## Ergebnis

des Volksentscheides in Sachsen-Anhalt am 23. Januar 2005

Erfassungszeit : 24.01.2005, 14:03:31 Uhr

A Berechtigte insg. **903**      A1 Berechtigte o. Sperrv. **896**      A2 Berechtigte m. Sperrv. **7**      A3 Berechtigte nach Paragraph **0**

B Abstimmende insg. **255**      B1 Abstimmende m. Abstimmschein **0**

Abstimmungsbeteiligung **28,24 %**

### Stimmen

C Ungültige Stimmen **0**

D Gültige Stimmen **255**

Von den gültigen Stimmen entfallen auf :

Sign.	Stimmen absolut	in %
D 01 Ja	<b>136</b>	53,33
D 02 Nein	<b>119</b>	46,67



# Wahlbezirke des Stadtteils 12

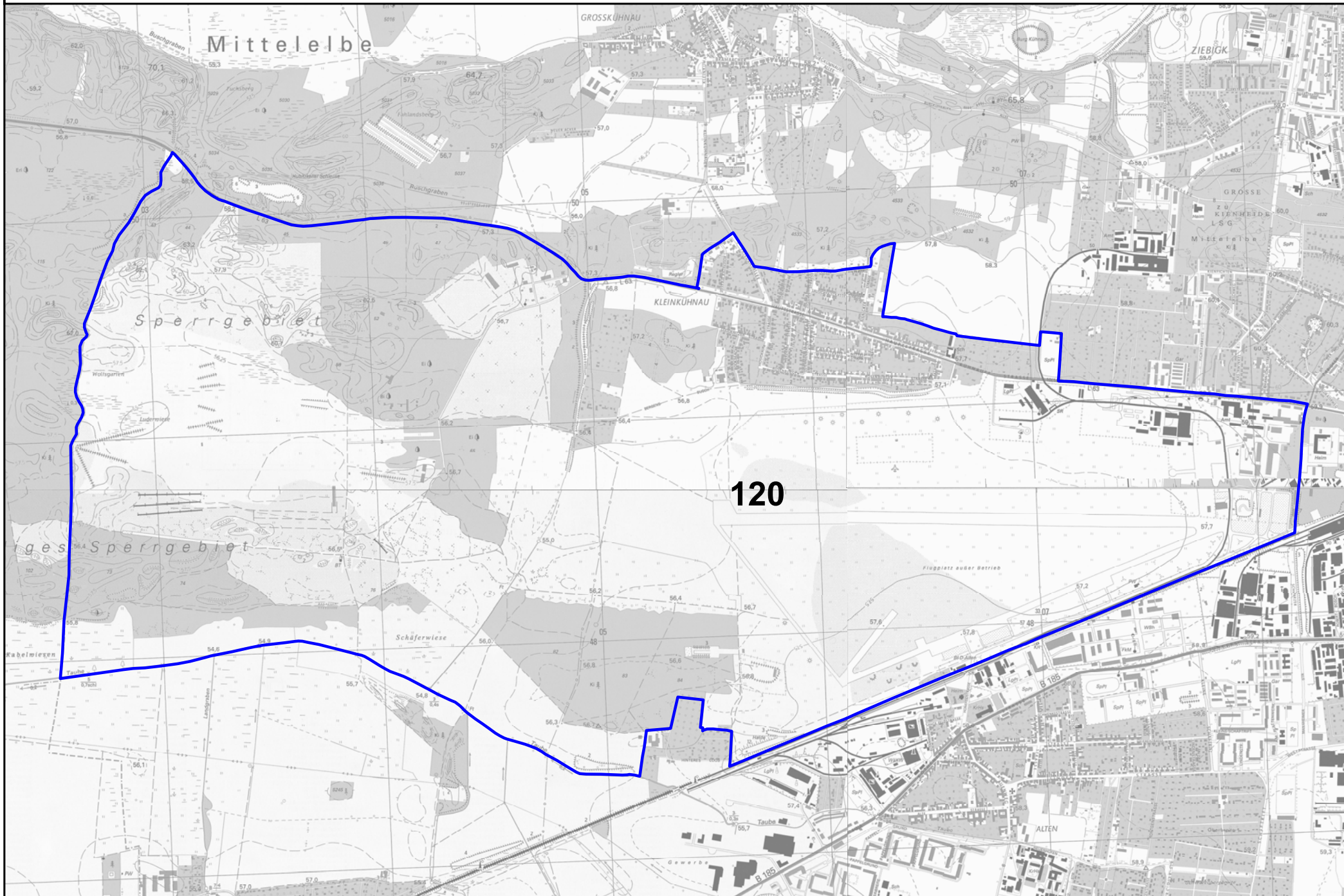

Abstimmungskreis **028 - Dessau I**  
Gemeinde **01 000 - Dessau, Stadt**  
Abstimmungsbezirk **120 - Kleinkühnau 0**

## Ergebnis

des Volksentscheides in Sachsen-Anhalt am 23. Januar 2005

Erfassungszeit : 24.01.2005, 14:04:21 Uhr

A Berechtigte insg. **1595**      A1 Berechtigte o. Sperrv. **1573**      A2 Berechtigte m. Sperrv. **22**      A3 Berechtigte nach Paragraph **0**

B Abstimmende insg. **433**      B1 Abstimmende m. Abstimmschein **0**

Abstimmungsbeteiligung **27,15 %**

### Stimmen

C Ungültige Stimmen **1**

D Gültige Stimmen **432**

Von den gültigen Stimmen entfallen auf :

Sign.	Stimmen absolut	in %
D 01 Ja	<b>266</b>	61,57
D 02 Nein	<b>166</b>	38,43



# Wahlbezirke des Stadtteils 13

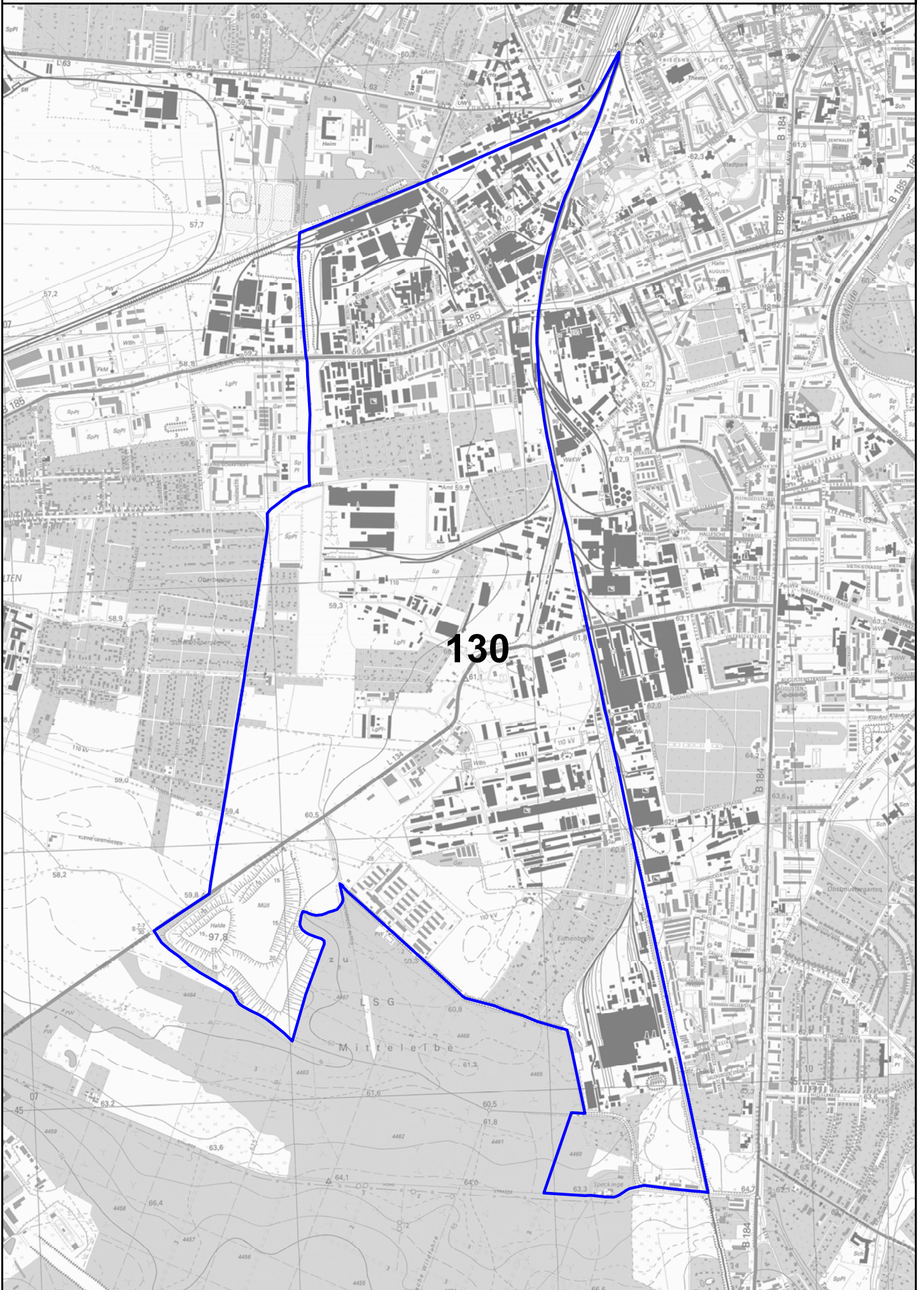

Abstimmungskreis **029 - Dessau II**  
 Gemeinde **01 000 - Dessau, Stadt**  
 Abstimmungsbezirk **130 - West 0**

## Ergebnis

des Volksentscheides in Sachsen-Anhalt am 23. Januar 2005

Erfassungszeit : 24.01.2005, 14:05:05 Uhr

A Berechtigte insg.	A1 Berechtigte o. Sperrv.	A2 Berechtigte m. Sperrv.	A3 Berechtigte nach Paragraph
<b>835</b>	<b>820</b>	<b>15</b>	<b>0</b>
B Abstimmende insg.	B1 Abstimmende m. Abstimmschein		
<b>153</b>	<b>0</b>		
Abstimmungsbeteiligung	<b>18,32 %</b>		
	<b>Stimmen</b>		
C Ungültige Stimmen	<b>1</b>		
D Gültige Stimmen	<b>152</b>		

Von den gültigen Stimmen entfallen auf :

<b>Sign.</b>	<b>Stimmen absolut</b>
	in %
D 01 Ja	<b>100</b> 65,79
D 02 Nein	<b>52</b> 34,21



# Wahlbezirke des Stadtteils 14

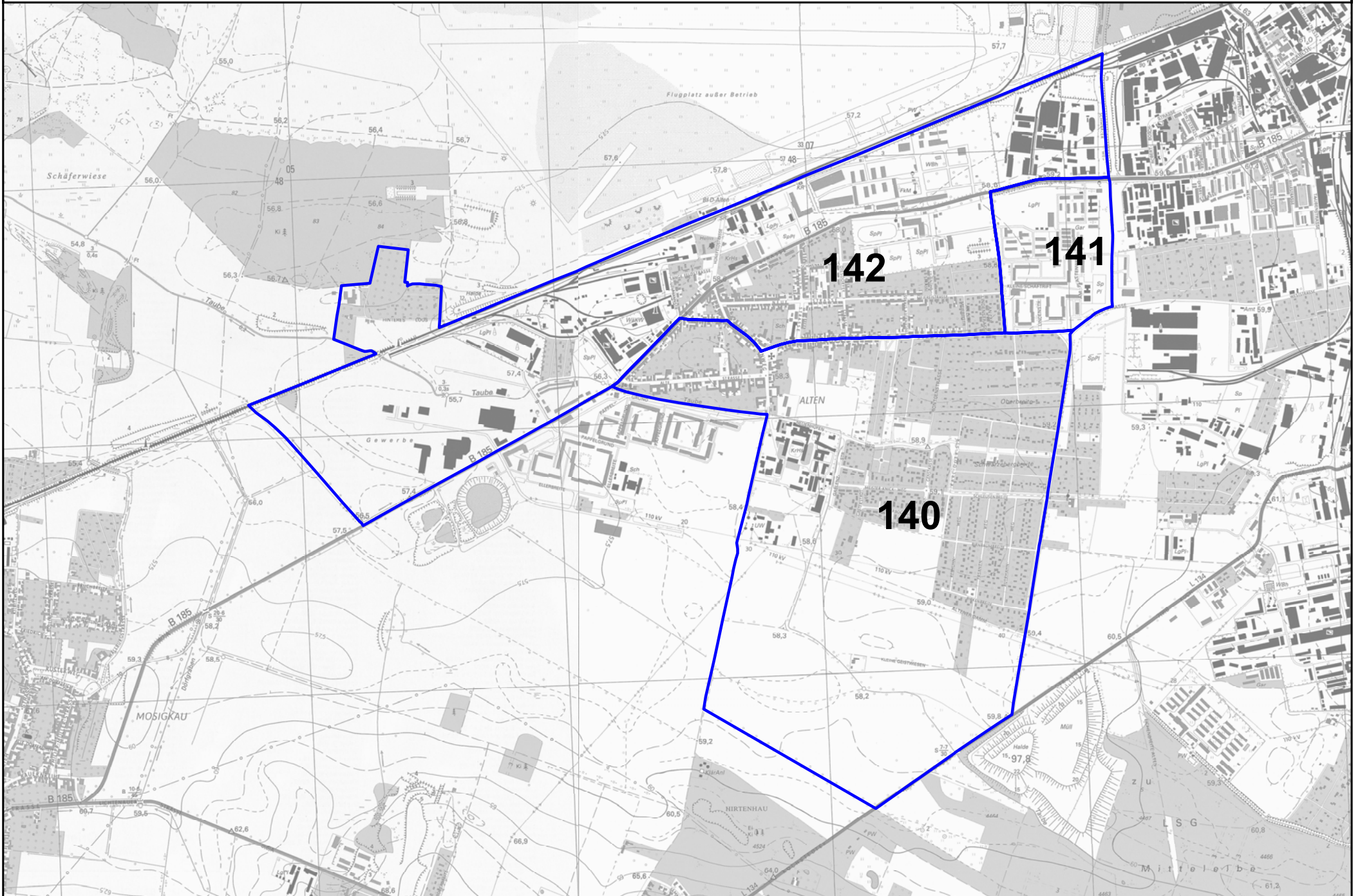

Abstimmungskreis **029 - Dessau II**  
 Gemeinde **01 000 - Dessau, Stadt**  
 Abstimmungsbezirk **140 - Alten 0**

## Ergebnis

des Volksentscheides in Sachsen-Anhalt am 23. Januar 2005

Erfassungszeit : 25.01.2005, 07:21:33 Uhr

A Berechtigte insg.	A1 Berechtigte o. Sperrv.	A2 Berechtigte m. Sperrv.	A3 Berechtigte nach Paragraph
<b>1464</b>	<b>1424</b>	<b>40</b>	<b>0</b>

B Abstimmende insg.	B1 Abstimmende m. Abstimmschein
<b>309</b>	<b>1</b>

Abstimmungsbeteiligung **21,11 %**

### Stimmen

C Ungültige Stimmen	<b>0</b>
D Gültige Stimmen	<b>309</b>

Von den gültigen Stimmen entfallen auf :

<b>Sign.</b>	<b>Stimmen absolut</b>
	in %
D 01 Ja	<b>157</b> 50,81
D 02 Nein	<b>152</b> 49,19

Abstimmungskreis **029 - Dessau II**  
Gemeinde **01 000 - Dessau, Stadt**  
Abstimmungsbezirk **141 - Alten 1**

## Ergebnis

des Volksentscheides in Sachsen-Anhalt am 23. Januar 2005

Erfassungszeit : 24.01.2005, 14:15:52 Uhr

A Berechtigte insg. **1220**      A1 Berechtigte o. Sperrv. **1203**      A2 Berechtigte m. Sperrv. **17**      A3 Berechtigte nach Paragraph **0**

B Abstimmende insg. **245**      B1 Abstimmende m. Abstimmschein **0**

Abstimmungsbeteiligung **20,08 %**

### Stimmen

C Ungültige Stimmen **0**

D Gültige Stimmen **245**

Von den gültigen Stimmen entfallen auf :

Sign.	Stimmen absolut	in %
D 01 Ja	<b>140</b>	57,14
D 02 Nein	<b>105</b>	42,86

Abstimmungskreis **029 - Dessau II**  
 Gemeinde **01 000 - Dessau, Stadt**  
 Abstimmungsbezirk **142 - Alten 2**

## Ergebnis

des Volksentscheides in Sachsen-Anhalt am 23. Januar 2005

Erfassungszeit : 24.01.2005, 14:16:25 Uhr

A Berechtigte insg.	A1 Berechtigte o. Sperrv.	A2 Berechtigte m. Sperrv.	A3 Berechtigte nach Paragraph
<b>1052</b>	<b>1029</b>	<b>23</b>	<b>0</b>
B Abstimmende insg.	B1 Abstimmende m. Abstimmschein		
<b>227</b>	<b>0</b>		
Abstimmungsbeteiligung	<b>21,58 %</b>		
	<b>Stimmen</b>		
C Ungültige Stimmen	<b>0</b>		
D Gültige Stimmen	<b>227</b>		

Von den gültigen Stimmen entfallen auf :

<b>Sign.</b>	<b>Stimmen absolut</b>
	in %
D 01 Ja	<b>134</b> 59,03
D 02 Nein	<b>93</b> 40,97



Wahlbezirke des Stadtteils 15

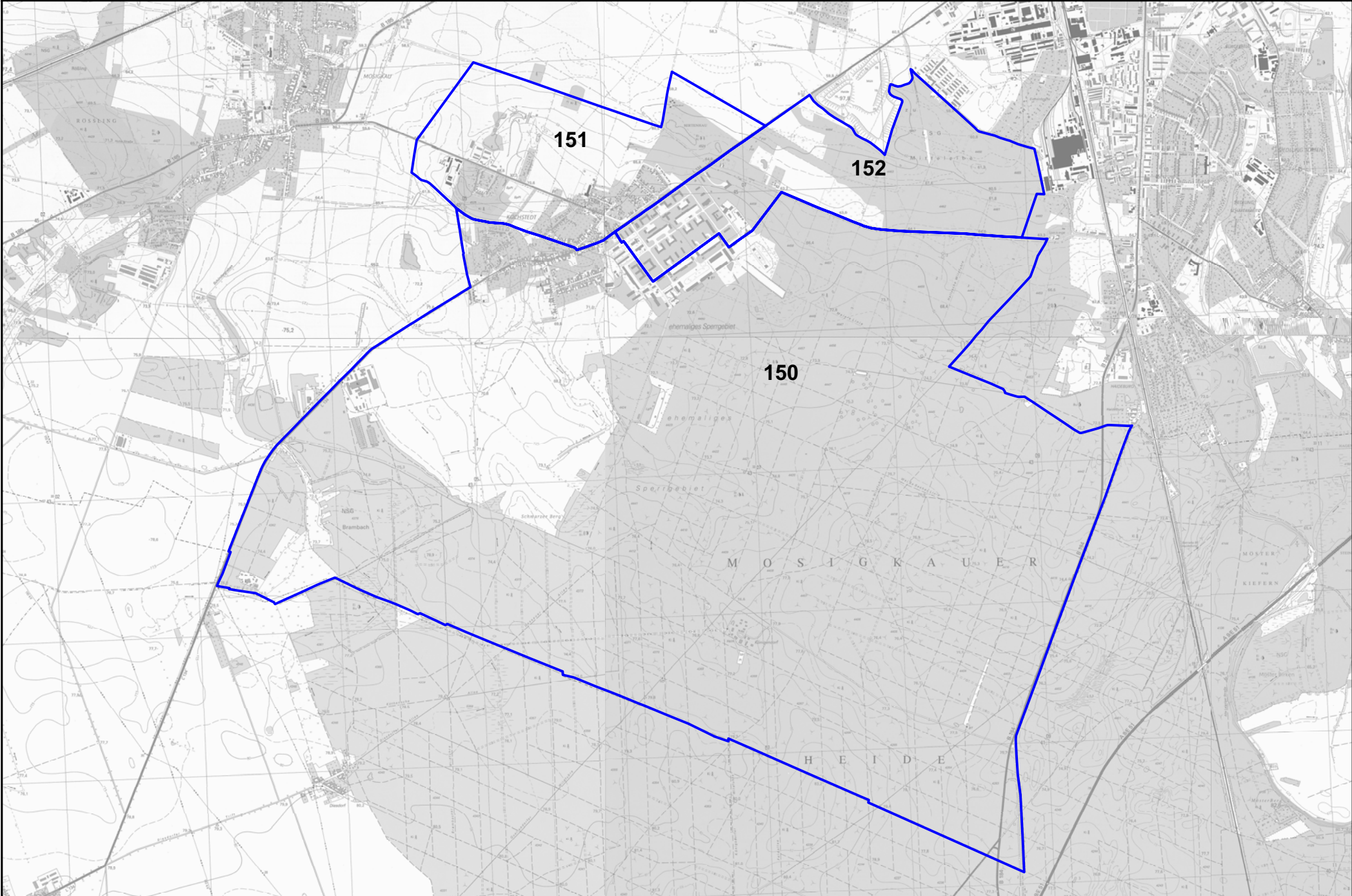

Abstimmungskreis **029 - Dessau II**  
 Gemeinde **01 000 - Dessau, Stadt**  
 Abstimmungsbezirk **150 - Kochstedt 0**

## Ergebnis

des Volksentscheides in Sachsen-Anhalt am 23. Januar 2005

Erfassungszeit : 24.01.2005, 14:16:58 Uhr

A Berechtigte insg.	A1 Berechtigte o. Sperrv.	A2 Berechtigte m. Sperrv.	A3 Berechtigte nach Paragraph
<b>1018</b>	<b>997</b>	<b>21</b>	<b>0</b>

B Abstimmende insg.	B1 Abstimmende m. Abstimmschein
<b>279</b>	<b>0</b>

Abstimmungsbeteiligung **27,41 %**

### Stimmen

C Ungültige Stimmen	<b>0</b>
D Gültige Stimmen	<b>279</b>

Von den gültigen Stimmen entfallen auf :

<b>Sign.</b>	<b>Stimmen absolut</b>
	in %
D 01 Ja	<b>135</b> 48,39
D 02 Nein	<b>144</b> 51,61

Abstimmungskreis **029 - Dessau II**  
 Gemeinde **01 000 - Dessau, Stadt**  
 Abstimmungsbezirk **151 - Kochstedt 1**

## Ergebnis

des Volksentscheides in Sachsen-Anhalt am 23. Januar 2005

Erfassungszeit : 24.01.2005, 14:20:58 Uhr

A Berechtigte insg.	A1 Berechtigte o. Sperrv.	A2 Berechtigte m. Sperrv.	A3 Berechtigte nach Paragraph
<b>1342</b>	<b>1328</b>	<b>14</b>	<b>0</b>

B Abstimmende insg.	B1 Abstimmende m. Abstimmschein
<b>362</b>	<b>0</b>

Abstimmungsbeteiligung **26,97 %**

### Stimmen

C Ungültige Stimmen	<b>1</b>
D Gültige Stimmen	<b>361</b>

Von den gültigen Stimmen entfallen auf :

<b>Sign.</b>	<b>Stimmen absolut</b>
	in %
D 01 Ja	<b>203</b> 56,23
D 02 Nein	<b>158</b> 43,77

Abstimmungskreis **029 - Dessau II**  
Gemeinde **01 000 - Dessau, Stadt**  
Abstimmungsbezirk **152 - Kochstedt 2**

## Ergebnis

des Volksentscheides in Sachsen-Anhalt am 23. Januar 2005

Erfassungszeit : 24.01.2005, 14:21:33 Uhr

A Berechtigte insg. **1168**      A1 Berechtigte o. Sperrv. **1156**      A2 Berechtigte m. Sperrv. **12**      A3 Berechtigte nach Paragraph **0**

B Abstimmende insg. **429**      B1 Abstimmende m. Abstimmschein **0**

Abstimmungsbeteiligung **36,73 %**

### Stimmen

C Ungültige Stimmen **0**

D Gültige Stimmen **429**

Von den gültigen Stimmen entfallen auf :

Sign.	Stimmen absolut	in %
D 01 Ja	<b>176</b>	41,03
D 02 Nein	<b>253</b>	58,97



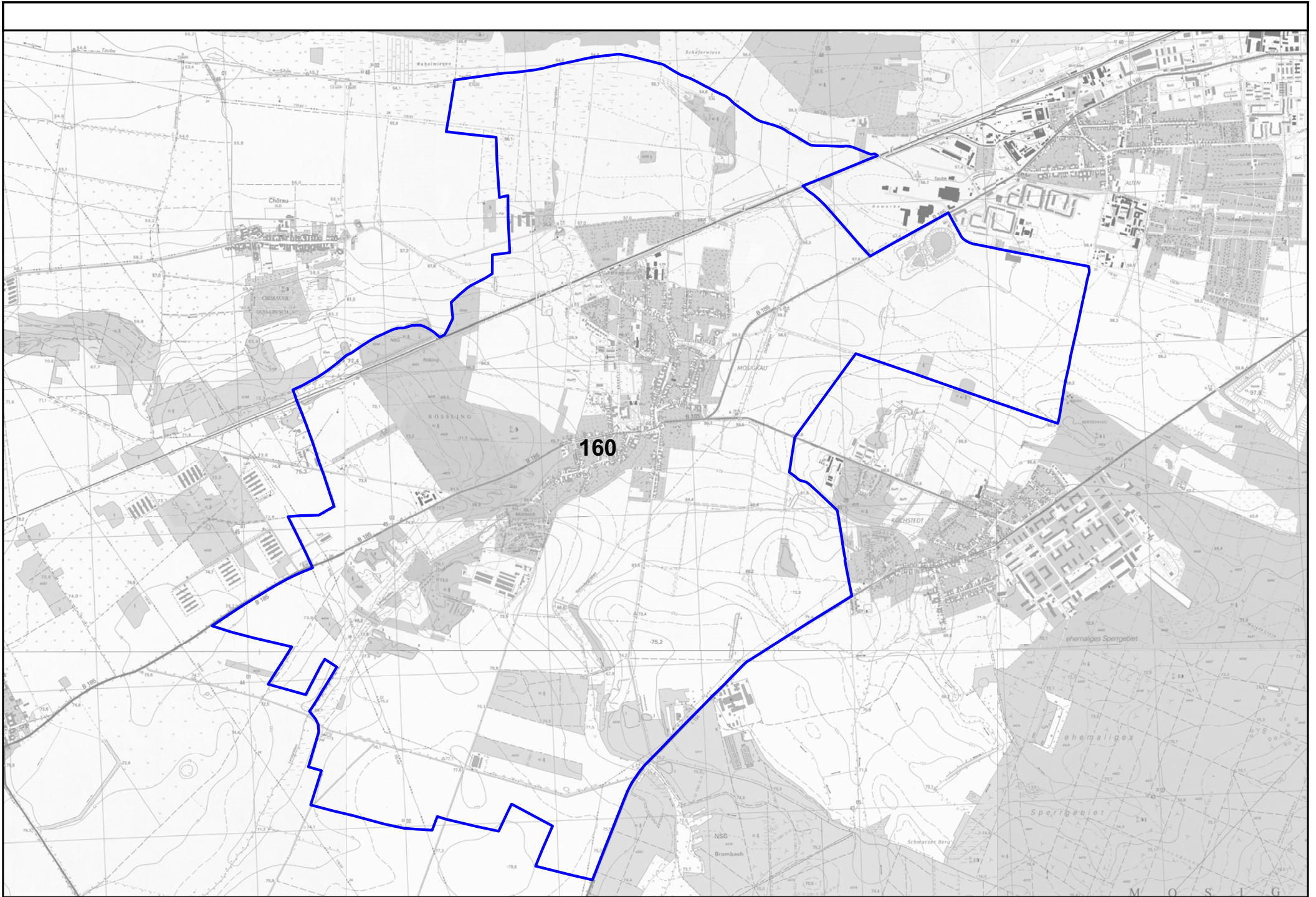

160

Abstimmungskreis **028 - Dessau I**  
 Gemeinde **01 000 - Dessau, Stadt**  
 Abstimmungsbezirk **160 - Mosigkau 0**

## Ergebnis

des Volksentscheides in Sachsen-Anhalt am 23. Januar 2005

Erfassungszeit : 24.01.2005, 14:22:22 Uhr

A Berechtigte insg.	A1 Berechtigte o. Sperrv.	A2 Berechtigte m. Sperrv.	A3 Berechtigte nach Paragraph
<b>1975</b>	<b>1928</b>	<b>47</b>	<b>0</b>

B Abstimmende insg.	B1 Abstimmende m. Abstimmschein
<b>475</b>	<b>0</b>

Abstimmungsbeteiligung **24,05 %**

### Stimmen

C Ungültige Stimmen	<b>1</b>
D Gültige Stimmen	<b>474</b>

Von den gültigen Stimmen entfallen auf :

<b>Sign.</b>	<b>Stimmen absolut</b>	<b>in %</b>
D 01 Ja	<b>273</b>	57,59
D 02 Nein	<b>201</b>	42,41

Wahlbezirke des Stadtteils 17

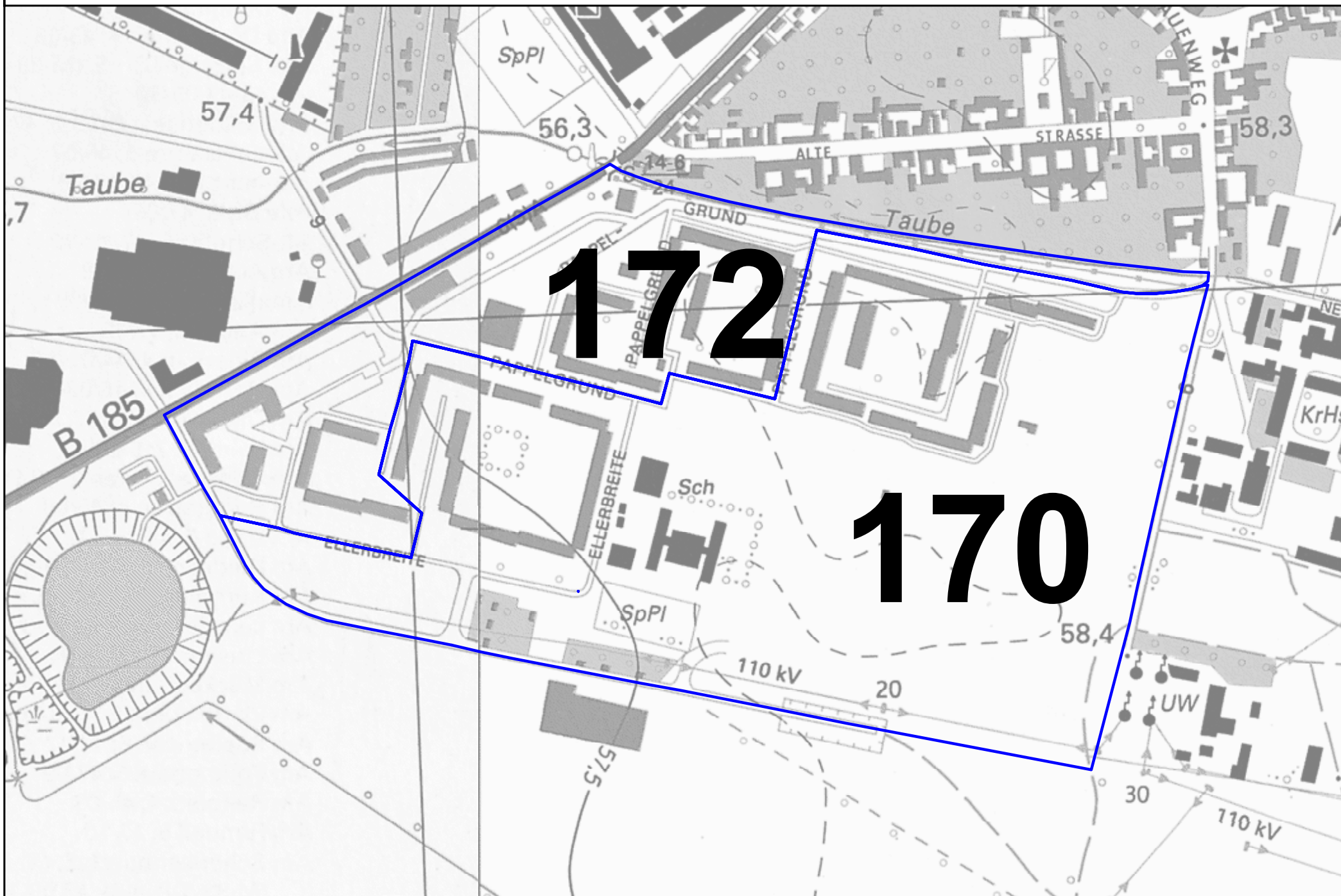

172

170

Abstimmungskreis **029 - Dessau II**  
 Gemeinde **01 000 - Dessau, Stadt**  
 Abstimmungsbezirk **170 - Zoberberg 0**

## Ergebnis

des Volksentscheides in Sachsen-Anhalt am 23. Januar 2005

Erfassungszeit : 24.01.2005, 14:24:47 Uhr

A Berechtigte insg.	A1 Berechtigte o. Sperrv.	A2 Berechtigte m. Sperrv.	A3 Berechtigte nach Paragraph
<b>1592</b>	<b>1568</b>	<b>24</b>	<b>0</b>

B Abstimmende insg.	B1 Abstimmende m. Abstimmschein
<b>258</b>	<b>0</b>

Abstimmungsbeteiligung **16,21 %**

### Stimmen

C Ungültige Stimmen	<b>1</b>
D Gültige Stimmen	<b>257</b>

Von den gültigen Stimmen entfallen auf :

<b>Sign.</b>	<b>Stimmen absolut</b>
	in %
D 01 Ja	<b>162</b> 63,04
D 02 Nein	<b>95</b> 36,96

Abstimmungskreis **029 - Dessau II**  
 Gemeinde **01 000 - Dessau, Stadt**  
 Abstimmungsbezirk **172 - Zoberberg 2**

## Ergebnis

des Volksentscheides in Sachsen-Anhalt am 23. Januar 2005

Erfassungszeit : 24.01.2005, 14:25:34 Uhr

A Berechtigte insg.	A1 Berechtigte o. Sperrv.	A2 Berechtigte m. Sperrv.	A3 Berechtigte nach Paragraph
<b>1503</b>	<b>1485</b>	<b>18</b>	<b>0</b>
B Abstimmende insg.	B1 Abstimmende m. Abstimmschein		
<b>295</b>	<b>0</b>		
Abstimmungsbeteiligung	<b>19,63 %</b>		
	<b>Stimmen</b>		
C Ungültige Stimmen	<b>2</b>		
D Gültige Stimmen	<b>293</b>		

Von den gültigen Stimmen entfallen auf :

<b>Sign.</b>	<b>Stimmen absolut</b>
	in %
D 01 Ja	<b>206</b> 70,31
D 02 Nein	<b>87</b> 29,69



# Wahlbezirke des Stadtteils 18

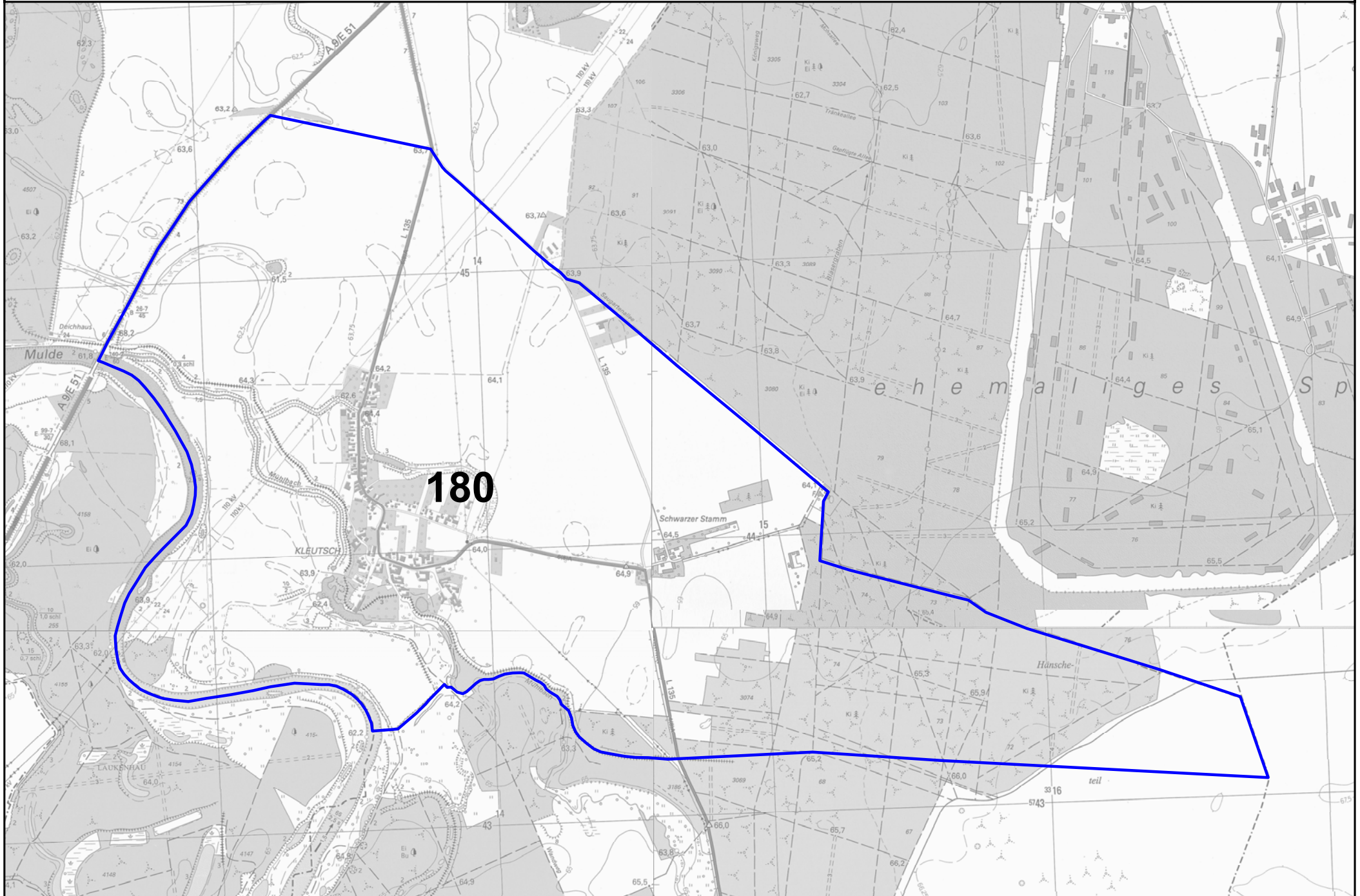

Abstimmungskreis **028 - Dessau I**  
 Gemeinde **01 000 - Dessau, Stadt**  
 Abstimmungsbezirk **180 - Kleutsch 0**

## Ergebnis

des Volksentscheides in Sachsen-Anhalt am 23. Januar 2005

Erfassungszeit : 24.01.2005, 14:26:34 Uhr

A Berechtigte insg.	A1 Berechtigte o. Sperrv.	A2 Berechtigte m. Sperrv.	A3 Berechtigte nach Paragraph
<b>376</b>	<b>371</b>	<b>5</b>	<b>0</b>

B Abstimmende insg.	B1 Abstimmende m. Abstimmschein
<b>118</b>	<b>0</b>

Abstimmungsbeteiligung **31,38 %**

### Stimmen

C Ungültige Stimmen	<b>3</b>
D Gültige Stimmen	<b>115</b>

Von den gültigen Stimmen entfallen auf :

<b>Sign.</b>	<b>Stimmen absolut</b>
	in %
D 01 Ja	<b>57</b> 49,57
D 02 Nein	<b>58</b> 50,43



# Wahlbezirke des Stadtteils 19

**190**

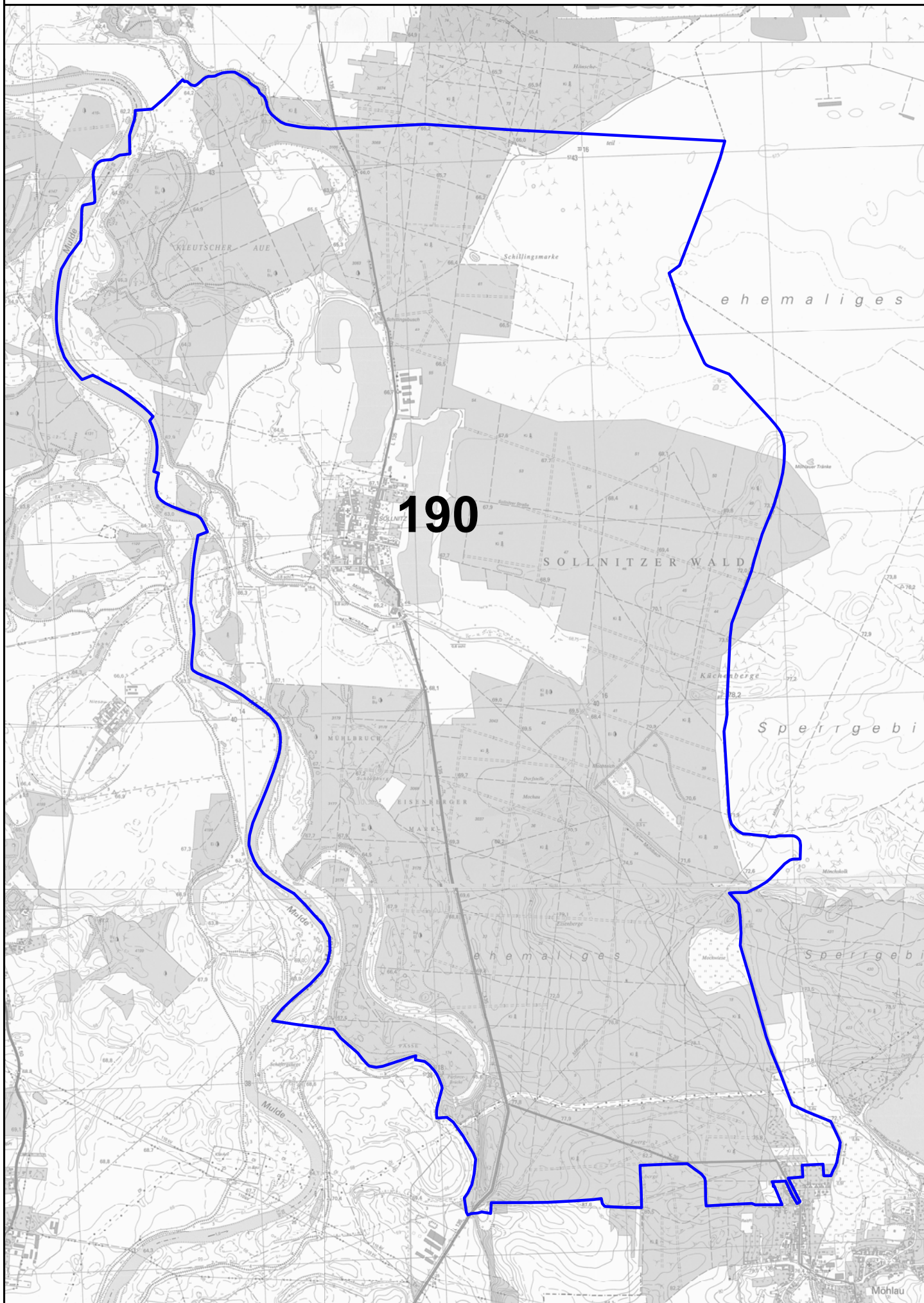

Abstimmungskreis **028 - Dessau I**  
Gemeinde **01 000 - Dessau, Stadt**  
Abstimmungsbezirk **190 - Sollnitz 0**

## Ergebnis

des Volksentscheides in Sachsen-Anhalt am 23. Januar 2005

Erfassungszeit : 24.01.2005, 14:27:05 Uhr

A Berechtigte insg. **237**      A1 Berechtigte o. Sperrv. **235**      A2 Berechtigte m. Sperrv. **2**      A3 Berechtigte nach Paragraph **0**

B Abstimmende insg. **71**      B1 Abstimmende m. Abstimmschein **0**

Abstimmungsbeteiligung **29,96 %**

### Stimmen

C Ungültige Stimmen **0**

D Gültige Stimmen **71**

Von den gültigen Stimmen entfallen auf :

Sign.	Stimmen absolut	in %
D 01 Ja	<b>42</b>	59,15
D 02 Nein	<b>29</b>	40,85

# Wahlbezirke der Stadtteile Brambach (200) und Rodleben (210)

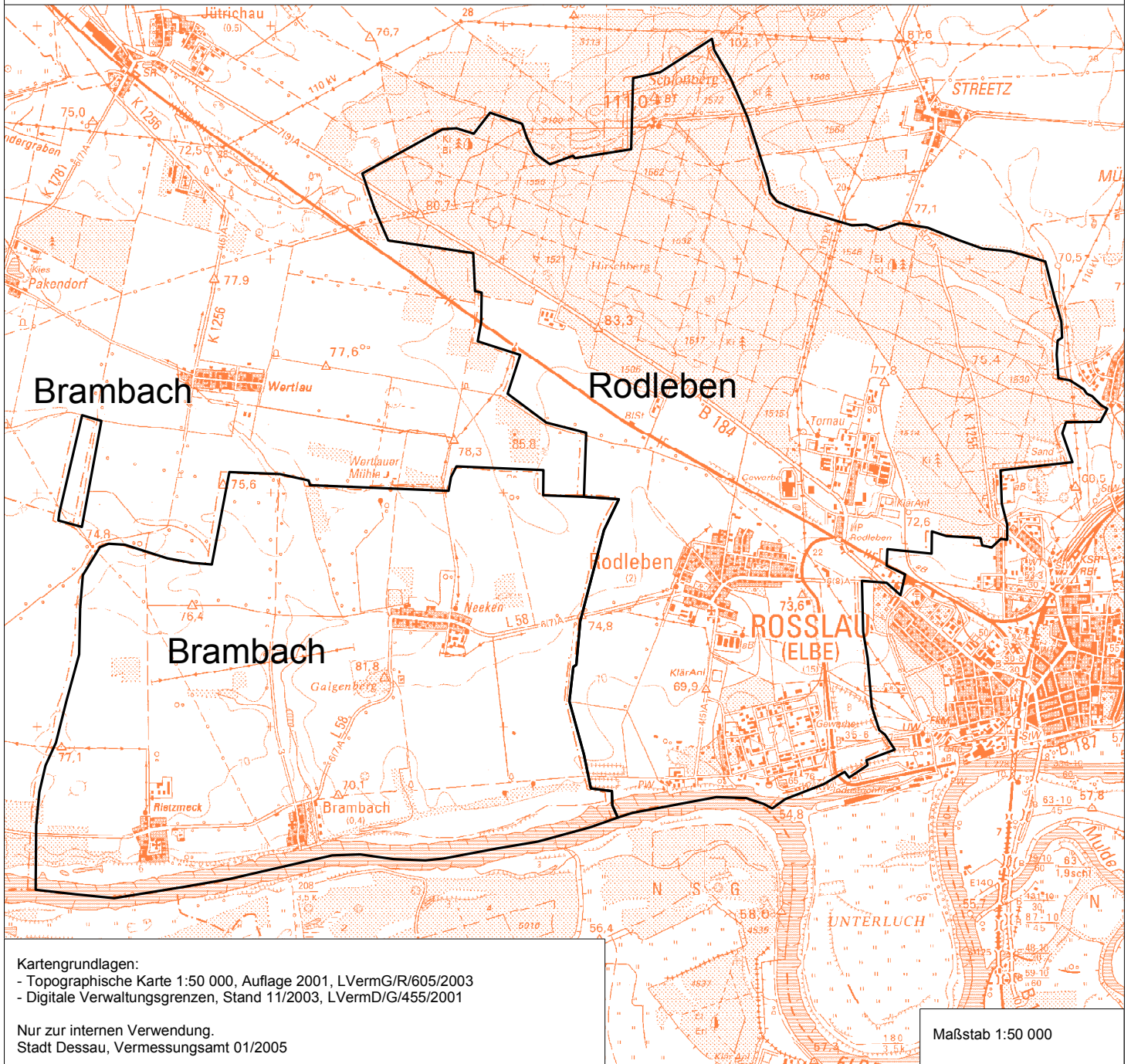

Abstimmungskreis **025 - Roßlau**  
 Gemeinde **51 004 - Brambach**  
 Abstimmungsbezirk **001 - Gaststätte Elbterrasse**

## Ergebnis

des Volksentscheides in Sachsen-Anhalt am 23. Januar 2005

Erfassungszeit : 21.02.2005, 09:50:39 Uhr

A Berechtigte insg.	A1 Berechtigte o. Sperrv.	A2 Berechtigte m. Sperrv.	A3 Berechtigte nach Paragraph
<b>326</b>	<b>323</b>	<b>3</b>	<b>0</b>
B Abstimmende insg.	B1 Abstimmende m. Abstimmschein		
<b>90</b>	<b>0</b>		
Abstimmungsbeteiligung	<b>27,61 %</b>		
	<b>Stimmen</b>		
C Ungültige Stimmen	<b>0</b>		
D Gültige Stimmen	<b>90</b>		

Von den gültigen Stimmen entfallen auf :

<b>Sign.</b>	<b>Stimmen absolut</b>	<b>in %</b>
D 01 Ja	<b>60</b>	66,67
D 02 Nein	<b>30</b>	33,33

Abstimmungskreis **025 - Roßlau**  
 Gemeinde **51 051 - Rodleben**  
 Abstimmungsbezirk **001 - Gemeindezentrum "Haus Elbeland"**

## Ergebnis

des Volksentscheides in Sachsen-Anhalt am 23. Januar 2005

Erfassungszeit : 21.02.2005, 09:51:27 Uhr

A Berechtigte insg.	A1 Berechtigte o. Sperrv.	A2 Berechtigte m. Sperrv.	A3 Berechtigte nach Paragraph
<b>1336</b>	<b>1327</b>	<b>9</b>	<b>0</b>
B Abstimmende insg.	B1 Abstimmende m. Abstimmschein		
<b>437</b>	<b>0</b>		
Abstimmungsbeteiligung	<b>32,71 %</b>		
	<b>Stimmen</b>		
C Ungültige Stimmen	<b>1</b>		
D Gültige Stimmen	<b>436</b>		

Von den gültigen Stimmen entfallen auf :

<b>Sign.</b>	<b>Stimmen absolut</b>
	in %
D 01 Ja	<b>272</b> 62,39
D 02 Nein	<b>164</b> 37,61

Abstimmungskreis **025 - Roßlau**  
 Gemeinde **51 999 - Briefwahl Anhalt-Zerbst**  
 Abstimmungsbezirk **999 - Brief Stadt Dessau**

## Ergebnis

des Volksentscheides in Sachsen-Anhalt am 23. Januar 2005

Erfassungszeit : 21.02.2005, 09:52:10 Uhr

A Berechtigte insg.	A1 Berechtigte o. Sperrv.	A2 Berechtigte m. Sperrv.	A3 Berechtigte nach Paragraph
<b>0</b>	<b>0</b>	<b>0</b>	<b>0</b>

B Abstimmende insg.	B1 Abstimmende m. Abstimmschein
<b>12</b>	<b>12</b>

### Stimmen

C Ungültige Stimmen	<b>0</b>
D Gültige Stimmen	<b>12</b>

Von den gültigen Stimmen entfallen auf :

<b>Sign.</b>	<b>Stimmen absolut</b>	<b>in %</b>
D 01 Ja	<b>11</b>	91,67
D 02 Nein	<b>1</b>	8,33

Abstimmungskreis **028 - Dessau I**  
 Gemeinde **01 999 - Briefwahl Dessau, Stadt**  
 Abstimmungsbezirk **998 - Briefwahl 2 - DE**

## Ergebnis

des Volksentscheides in Sachsen-Anhalt am 23. Januar 2005

Erfassungszeit : 25.01.2005, 07:23:35 Uhr

A Berechtigte insg.	A1 Berechtigte o. Sperrv.	A2 Berechtigte m. Sperrv.	A3 Berechtigte nach Paragraph
<b>0</b>	<b>0</b>	<b>0</b>	<b>0</b>

B Abstimmende insg.	B1 Abstimmende m. Abstimmschein
<b>598</b>	<b>598</b>

### Stimmen

C Ungültige Stimmen	<b>1</b>
D Gültige Stimmen	<b>597</b>

Von den gültigen Stimmen entfallen auf :

<b>Sign.</b>	<b>Stimmen absolut</b>	<b>in %</b>
D 01 Ja	<b>351</b>	58,79
D 02 Nein	<b>246</b>	41,21



Abstimmungskreis **029 - Dessau II**  
Gemeinde **01 999 - Briefwahl Dessau, Stadt**  
Abstimmungsbezirk **997 - Briefwahl 3**

## Ergebnis

des Volksentscheides in Sachsen-Anhalt am 23. Januar 2005

Erfassungszeit : 24.01.2005, 14:29:30 Uhr

A Berechtigte insg.                    A1 Berechtigte o. Sperrv.   A2 Berechtigte m. Sperrv.   A3 Berechtigte nach Paragraph  
**0**    **0**    **0**    **0**

B Abstimmende insg.                    B1 Abstimmende m. Abstimmschein  
**751**    **751**

### Stimmen

C Ungültige Stimmen  
D Gültige Stimmen

**3**  
**748**

Von den gültigen Stimmen entfallen auf :

<b>Sign.</b>	<b>Stimmen absolut</b>	<b>in %</b>
D 01 Ja	<b>455</b>	60,83
D 02 Nein	<b>293</b>	39,17

---

**Endgültige Abstimmungsergebnisse  
beim Volksentscheid am 23. Januar 2005 in der Stadt Dessau  
nach Stadtteilen**

Gemeinde

01 000 - Dessau, Stadt

Stadtteil

01 - Innerstädtischer Bereich Nord

## Ergebnis

des Volksentscheides in Sachsen-Anhalt am 23. Januar 2005

A Berechtigte insg.	A1 Berechtigte o. Sperrv.	A2 Berechtigte m. Sperrv.	A3 Berechtigte nach Paragraph
<b>9393</b>	<b>9192</b>	<b>201</b>	<b>0</b>
B Abstimmende insg.	B1 Abstimmende m. Abstimmschein		
<b>2059</b>	<b>0</b>		
Abstimmungsbeteiligung	<b>21,92</b>	<b>%</b>	
	<b>Stimmen</b>		
C Ungültige Stimmen	<b>2</b>		
D Gültige Stimmen	<b>2057</b>		

Von den gültigen Stimmen entfallen auf :

<b>Sign.</b>	<b>Stimmen absolut</b>	<b>in %</b>
D 01 Ja	<b>1090</b>	52,99
D 02 Nein	<b>967</b>	47,01

---

Gemeinde

01 000 - Dessau, Stadt

Stadtteil

02 - Innerstädtischer Bereich Mitte

## Ergebnis

des Volksentscheides in Sachsen-Anhalt am 23. Januar 2005

A Berechtigte insg.	A1 Berechtigte o. Sperrv.	A2 Berechtigte m. Sperrv.	A3 Berechtigte nach Paragraph
<b>8625</b>	<b>8417</b>	<b>208</b>	<b>0</b>

B Abstimmende insg.	B1 Abstimmende m. Abstimmschein
<b>1785</b>	<b>1</b>

Abstimmungsbeteiligung **20,70** %

### Stimmen

C Ungültige Stimmen **2**

D Gültige Stimmen **1783**

Von den gültigen Stimmen entfallen auf :

Sign.	Stimmen absolut	in %
D 01 Ja	<b>1037</b>	58,16
D 02 Nein	<b>746</b>	41,84

---

Gemeinde  
Stadtteil

**01 000 - Dessau, Stadt**  
**03 - Innerstädtischer Bereich Süd**

## Ergebnis

des Volksentscheides in Sachsen-Anhalt am 23. Januar 2005

A Berechtigte insg.	A1 Berechtigte o. Sperrv.	A2 Berechtigte m. Sperrv.	A3 Berechtigte nach Paragraph
<b>7956</b>	<b>7810</b>	<b>146</b>	<b>0</b>
B Abstimmende insg.	B1 Abstimmende m. Abstimmschein		
<b>1202</b>	<b>1</b>		
Abstimmungsbeteiligung	<b>15,11</b>	<b>%</b>	
	<b>Stimmen</b>		
C Ungültige Stimmen	<b>0</b>		
D Gültige Stimmen	<b>1202</b>		

Von den gültigen Stimmen entfallen auf :

<b>Sign.</b>	<b>Stimmen absolut</b>	<b>in %</b>
D 01 Ja	<b>731</b>	60,82
D 02 Nein	<b>471</b>	39,18

---

Gemeinde  
Stadtteil

**01 000 - Dessau, Stadt**  
**04 - Süd**

## Ergebnis

des Volksentscheides in Sachsen-Anhalt am 23. Januar 2005

A Berechtigte insg.                      A1 Berechtigte o. Sperrv.    A2 Berechtigte m. Sperrv.    A3 Berechtigte nach Paragraph  
**6163**    **6029**    **134**    **0**

B Abstimmende insg.                      B1 Abstimmende m. Abstimmschein  
**1518**    **0**

Abstimmungsbeteiligung                      **24,63**    %

### Stimmen

C Ungültige Stimmen                      **2**

D Gültige Stimmen                              **1516**

Von den gültigen Stimmen entfallen auf :

<b>Sign.</b>	<b>Stimmen absolut</b>	<b>in %</b>
D 01 Ja	<b>802</b>	52,90
D 02 Nein	<b>714</b>	47,10

---

Gemeinde  
Stadtteil

**01 000 - Dessau, Stadt**  
**05 - Haideburg**

## Ergebnis

des Volksentscheides in Sachsen-Anhalt am 23. Januar 2005

A Berechtigte insg.	A1 Berechtigte o. Sperrv.	A2 Berechtigte m. Sperrv.	A3 Berechtigte nach Paragraph
<b>1257</b>	<b>1195</b>	<b>62</b>	<b>0</b>
B Abstimmende insg.	B1 Abstimmende m. Abstimmschein		
<b>310</b>	<b>0</b>		
Abstimmungsbeteiligung	<b>24,66</b>	<b>%</b>	
	<b>Stimmen</b>		
C Ungültige Stimmen	<b>0</b>		
D Gültige Stimmen	<b>310</b>		

Von den gültigen Stimmen entfallen auf :

<b>Sign.</b>	<b>Stimmen absolut</b>	<b>in %</b>
D 01 Ja	<b>112</b>	36,13
D 02 Nein	<b>198</b>	63,87

---



Gemeinde  
Stadtteil

**01 000 - Dessau, Stadt**  
**06 - Törten**

## Ergebnis

des Volksentscheides in Sachsen-Anhalt am 23. Januar 2005

A Berechtigte insg.	A1 Berechtigte o. Sperrv.	A2 Berechtigte m. Sperrv.	A3 Berechtigte nach Paragraph
<b>2354</b>	<b>2299</b>	<b>55</b>	<b>0</b>
B Abstimmende insg.	B1 Abstimmende m. Abstimmschein		
<b>619</b>	<b>0</b>		
Abstimmungsbeteiligung	<b>26,30</b>	<b>%</b>	
	<b>Stimmen</b>		
C Ungültige Stimmen	<b>0</b>		
D Gültige Stimmen	<b>619</b>		

Von den gültigen Stimmen entfallen auf :

<b>Sign.</b>	<b>Stimmen absolut</b>	<b>in %</b>
D 01 Ja	<b>267</b>	43,13
D 02 Nein	<b>352</b>	56,87

---

Gemeinde  
Stadtteil

**01 000 - Dessau, Stadt**  
**07 - Mildensee**

## Ergebnis

des Volksentscheides in Sachsen-Anhalt am 23. Januar 2005

A Berechtigte insg.	A1 Berechtigte o. Sperrv.	A2 Berechtigte m. Sperrv.	A3 Berechtigte nach Paragraph
<b>1862</b>	<b>1810</b>	<b>52</b>	<b>0</b>
B Abstimmende insg.	B1 Abstimmende m. Abstimmschein		
<b>487</b>	<b>0</b>		
Abstimmungsbeteiligung	<b>26,15</b>	<b>%</b>	
	<b>Stimmen</b>		
C Ungültige Stimmen	<b>2</b>		
D Gültige Stimmen	<b>485</b>		

Von den gültigen Stimmen entfallen auf :

<b>Sign.</b>	<b>Stimmen absolut</b>	<b>in %</b>
D 01 Ja	<b>238</b>	49,07
D 02 Nein	<b>247</b>	50,93

---

Gemeinde  
Stadtteil

**01 000 - Dessau, Stadt**  
**08 - Waldersee**

## Ergebnis

des Volksentscheides in Sachsen-Anhalt am 23. Januar 2005

A Berechtigte insg.	A1 Berechtigte o. Sperrv.	A2 Berechtigte m. Sperrv.	A3 Berechtigte nach Paragraph
<b>2295</b>	<b>2274</b>	<b>21</b>	<b>0</b>
B Abstimmende insg.	B1 Abstimmende m. Abstimmschein		
<b>584</b>	<b>1</b>		
Abstimmungsbeteiligung	<b>25,45</b>	<b>%</b>	
	<b>Stimmen</b>		
C Ungültige Stimmen	<b>0</b>		
D Gültige Stimmen	<b>584</b>		

Von den gültigen Stimmen entfallen auf :

<b>Sign.</b>	<b>Stimmen absolut</b>	<b>in %</b>
D 01 Ja	<b>316</b>	54,11
D 02 Nein	<b>268</b>	45,89

---

Gemeinde  
Stadtteil

**01 000 - Dessau, Stadt**  
**09 - Ziebigk**

## Ergebnis

des Volksentscheides in Sachsen-Anhalt am 23. Januar 2005

A Berechtigte insg.	A1 Berechtigte o. Sperrv.	A2 Berechtigte m. Sperrv.	A3 Berechtigte nach Paragraph
<b>5435</b>	<b>5272</b>	<b>163</b>	<b>0</b>
B Abstimmende insg.	B1 Abstimmende m. Abstimmschein		
<b>1523</b>	<b>0</b>		
Abstimmungsbeteiligung	<b>28,02</b>	<b>%</b>	
	<b>Stimmen</b>		
C Ungültige Stimmen	<b>1</b>		
D Gültige Stimmen	<b>1522</b>		

Von den gültigen Stimmen entfallen auf :

<b>Sign.</b>	<b>Stimmen absolut</b>
	in %
D 01 Ja	<b>667</b>
	43,82
D 02 Nein	<b>855</b>
	56,18

---

Gemeinde  
Stadtteil

**01 000 - Dessau, Stadt**  
**10 - Siedlung**

## Ergebnis

des Volksentscheides in Sachsen-Anhalt am 23. Januar 2005

A Berechtigte insg.	A1 Berechtigte o. Sperrv.	A2 Berechtigte m. Sperrv.	A3 Berechtigte nach Paragraph
<b>4235</b>	<b>4116</b>	<b>119</b>	<b>0</b>
B Abstimmende insg.	B1 Abstimmende m. Abstimmschein		
<b>1237</b>	<b>0</b>		
Abstimmungsbeteiligung	<b>29,21</b>	<b>%</b>	
	<b>Stimmen</b>		
C Ungültige Stimmen	<b>3</b>		
D Gültige Stimmen	<b>1234</b>		

Von den gültigen Stimmen entfallen auf :

<b>Sign.</b>	<b>Stimmen absolut</b>	<b>in %</b>
D 01 Ja	<b>620</b>	50,24
D 02 Nein	<b>614</b>	49,76

---

Gemeinde  
Stadtteil

**01 000 - Dessau, Stadt**  
**11 - Großkühnau**

## Ergebnis

des Volksentscheides in Sachsen-Anhalt am 23. Januar 2005

A Berechtigte insg. **903**      A1 Berechtigte o. Sperrv. **896**      A2 Berechtigte m. Sperrv. **7**      A3 Berechtigte nach Paragraph **0**

B Abstimmende insg. **255**      B1 Abstimmende m. Abstimmschein **0**

Abstimmungsbeteiligung **28,24** %

### Stimmen

C Ungültige Stimmen **0**

D Gültige Stimmen **255**

Von den gültigen Stimmen entfallen auf :

Sign.	Stimmen absolut	in %
D 01 Ja	<b>136</b>	53,33
D 02 Nein	<b>119</b>	46,67

---

Gemeinde  
Stadtteil

**01 000 - Dessau, Stadt**  
**12 - Kleinkühnau**

## Ergebnis

des Volksentscheides in Sachsen-Anhalt am 23. Januar 2005

A Berechtigte insg.	A1 Berechtigte o. Sperrv.	A2 Berechtigte m. Sperrv.	A3 Berechtigte nach Paragraph
<b>1595</b>	<b>1573</b>	<b>22</b>	<b>0</b>
B Abstimmende insg.	B1 Abstimmende m. Abstimmschein		
<b>433</b>	<b>0</b>		
Abstimmungsbeteiligung	<b>27,15</b>	<b>%</b>	
	<b>Stimmen</b>		
C Ungültige Stimmen	<b>1</b>		
D Gültige Stimmen	<b>432</b>		

Von den gültigen Stimmen entfallen auf :

<b>Sign.</b>	<b>Stimmen absolut</b>	<b>in %</b>
D 01 Ja	<b>266</b>	61,57
D 02 Nein	<b>166</b>	38,43

---



Gemeinde  
Stadtteil

**01 000 - Dessau, Stadt**  
**13 - West**

## Ergebnis

des Volksentscheides in Sachsen-Anhalt am 23. Januar 2005

A Berechtigte insg.	A1 Berechtigte o. Sperrv.	A2 Berechtigte m. Sperrv.	A3 Berechtigte nach Paragraph
<b>835</b>	<b>820</b>	<b>15</b>	<b>0</b>
B Abstimmende insg.	B1 Abstimmende m. Abstimmschein		
<b>153</b>	<b>0</b>		
Abstimmungsbeteiligung	<b>18,32</b>	<b>%</b>	
	<b>Stimmen</b>		
C Ungültige Stimmen	<b>1</b>		
D Gültige Stimmen	<b>152</b>		

Von den gültigen Stimmen entfallen auf :

<b>Sign.</b>	<b>Stimmen absolut</b>	<b>in %</b>
D 01 Ja	<b>100</b>	65,79
D 02 Nein	<b>52</b>	34,21

---

Gemeinde  
Stadtteil

**01 000 - Dessau, Stadt**  
**14 - Alten**

## Ergebnis

des Volksentscheides in Sachsen-Anhalt am 23. Januar 2005

A Berechtigte insg.	A1 Berechtigte o. Sperrv.	A2 Berechtigte m. Sperrv.	A3 Berechtigte nach Paragraph
<b>3736</b>	<b>3656</b>	<b>80</b>	<b>0</b>
B Abstimmende insg.	B1 Abstimmende m. Abstimmschein		
<b>781</b>	<b>1</b>		
Abstimmungsbeteiligung	<b>20,90</b>	<b>%</b>	
	<b>Stimmen</b>		
C Ungültige Stimmen	<b>0</b>		
D Gültige Stimmen	<b>781</b>		

Von den gültigen Stimmen entfallen auf :

<b>Sign.</b>	<b>Stimmen absolut</b>	<b>in %</b>
D 01 Ja	<b>431</b>	55,19
D 02 Nein	<b>350</b>	44,81

---

Gemeinde  
Stadtteil

**01 000 - Dessau, Stadt**  
**15 - Kochstedt**

## Ergebnis

des Volksentscheides in Sachsen-Anhalt am 23. Januar 2005

A Berechtigte insg.	A1 Berechtigte o. Sperrv.	A2 Berechtigte m. Sperrv.	A3 Berechtigte nach Paragraph
<b>3528</b>	<b>3481</b>	<b>47</b>	<b>0</b>
B Abstimmende insg.	B1 Abstimmende m. Abstimmschein		
<b>1070</b>	<b>0</b>		
Abstimmungsbeteiligung	<b>30,33</b>	<b>%</b>	
	<b>Stimmen</b>		
C Ungültige Stimmen	<b>1</b>		
D Gültige Stimmen	<b>1069</b>		

Von den gültigen Stimmen entfallen auf :

<b>Sign.</b>	<b>Stimmen absolut</b>	<b>in %</b>
D 01 Ja	<b>514</b>	48,08
D 02 Nein	<b>555</b>	51,92

---

Gemeinde  
Stadtteil

**01 000 - Dessau, Stadt**  
**16 - Mosigkau**

## Ergebnis

des Volksentscheides in Sachsen-Anhalt am 23. Januar 2005

A Berechtigte insg.	A1 Berechtigte o. Sperrv.	A2 Berechtigte m. Sperrv.	A3 Berechtigte nach Paragraph
<b>1975</b>	<b>1928</b>	<b>47</b>	<b>0</b>
B Abstimmende insg.	B1 Abstimmende m. Abstimmschein		
<b>475</b>	<b>0</b>		
Abstimmungsbeteiligung	<b>24,05</b>	<b>%</b>	
	<b>Stimmen</b>		
C Ungültige Stimmen	<b>1</b>		
D Gültige Stimmen	<b>474</b>		

Von den gültigen Stimmen entfallen auf :

<b>Sign.</b>	<b>Stimmen absolut</b>	<b>in %</b>
D 01 Ja	<b>273</b>	57,59
D 02 Nein	<b>201</b>	42,41

---

Gemeinde  
Stadtteil

**01 000 - Dessau, Stadt**  
**17 - Zoberberg**

## Ergebnis

des Volksentscheides in Sachsen-Anhalt am 23. Januar 2005

A Berechtigte insg.	A1 Berechtigte o. Sperrv.	A2 Berechtigte m. Sperrv.	A3 Berechtigte nach Paragraph
<b>3095</b>	<b>3053</b>	<b>42</b>	<b>0</b>
B Abstimmende insg.	B1 Abstimmende m. Abstimmschein		
<b>553</b>	<b>0</b>		
Abstimmungsbeteiligung	<b>17,87</b>	<b>%</b>	
	<b>Stimmen</b>		
C Ungültige Stimmen	<b>3</b>		
D Gültige Stimmen	<b>550</b>		

Von den gültigen Stimmen entfallen auf :

<b>Sign.</b>	<b>Stimmen absolut</b>	<b>in %</b>
D 01 Ja	<b>368</b>	66,91
D 02 Nein	<b>182</b>	33,09

---

Gemeinde  
Stadtteil

**01 000 - Dessau, Stadt**  
**18 - Kleutsch**

## Ergebnis

des Volksentscheides in Sachsen-Anhalt am 23. Januar 2005

A Berechtigte insg.	A1 Berechtigte o. Sperrv.	A2 Berechtigte m. Sperrv.	A3 Berechtigte nach Paragraph
<b>376</b>	<b>371</b>	<b>5</b>	<b>0</b>
B Abstimmende insg.	B1 Abstimmende m. Abstimmschein		
<b>118</b>	<b>0</b>		
Abstimmungsbeteiligung	<b>31,38</b>	<b>%</b>	
	<b>Stimmen</b>		
C Ungültige Stimmen	<b>3</b>		
D Gültige Stimmen	<b>115</b>		

Von den gültigen Stimmen entfallen auf :

<b>Sign.</b>	<b>Stimmen absolut</b>	<b>in %</b>
D 01 Ja	<b>57</b>	49,57
D 02 Nein	<b>58</b>	50,43

---

Gemeinde  
Stadtteil

**01 000 - Dessau, Stadt**  
**19 - Sollnitz**

## Ergebnis

des Volksentscheides in Sachsen-Anhalt am 23. Januar 2005

A Berechtigte insg.	A1 Berechtigte o. Sperrv.	A2 Berechtigte m. Sperrv.	A3 Berechtigte nach Paragraph
<b>237</b>	<b>235</b>	<b>2</b>	<b>0</b>
B Abstimmende insg.	B1 Abstimmende m. Abstimmschein		
<b>71</b>	<b>0</b>		
Abstimmungsbeteiligung	<b>29,96</b>	<b>%</b>	
	<b>Stimmen</b>		
C Ungültige Stimmen	<b>0</b>		
D Gültige Stimmen	<b>71</b>		

Von den gültigen Stimmen entfallen auf :

<b>Sign.</b>	<b>Stimmen absolut</b>	<b>in %</b>
D 01 Ja	<b>42</b>	59,15
D 02 Nein	<b>29</b>	40,85

---

Gemeinde  
Stadtteil

**01 000 - Dessau, Stadt**  
**20 - Brambach**

## Ergebnis

des Volksentscheides in Sachsen-Anhalt am 23. Januar 2005

A Berechtigte insg.	A1 Berechtigte o. Sperrv.	A2 Berechtigte m. Sperrv.	A3 Berechtigte nach Paragraph
<b>326</b>	<b>323</b>	<b>3</b>	<b>0</b>
B Abstimmende insg.	B1 Abstimmende m. Abstimmschein		
<b>90</b>	<b>0</b>		
Abstimmungsbeteiligung	<b>27,61</b>	<b>%</b>	
	<b>Stimmen</b>		
C Ungültige Stimmen	<b>0</b>		
D Gültige Stimmen	<b>90</b>		

Von den gültigen Stimmen entfallen auf :

<b>Sign.</b>	<b>Stimmen absolut</b>	<b>in %</b>
D 01 Ja	<b>60</b>	66,67
D 02 Nein	<b>30</b>	33,33

---



Gemeinde  
Stadtteil

**01 000 - Dessau, Stadt**  
**21 - Rodleben**

## Ergebnis

des Volksentscheides in Sachsen-Anhalt am 23. Januar 2005

A Berechtigte insg.	A1 Berechtigte o. Sperrv.	A2 Berechtigte m. Sperrv.	A3 Berechtigte nach Paragraph
<b>1336</b>	<b>1327</b>	<b>9</b>	<b>0</b>

B Abstimmende insg.	B1 Abstimmende m. Abstimmschein
<b>437</b>	<b>0</b>

Abstimmungsbeteiligung **32,71 %**

### Stimmen

C Ungültige Stimmen	<b>1</b>
D Gültige Stimmen	<b>436</b>

Von den gültigen Stimmen entfallen auf :

Sign.	Stimmen absolut	in %
D 01 Ja	<b>272</b>	62,39
D 02 Nein	<b>164</b>	37,61

---

Gemeinde

01 000 - Dessau, Stadt

999 - Briefwahl gesamt

## Ergebnis

des Volksentscheides in Sachsen-Anhalt am 23. Januar 2005

A Berechtigte insg.                      A1 Berechtigte o. Sperrv.    A2 Berechtigte m. Sperrv.    A3 Berechtigte nach Paragraph

B Abstimmende insg.                      B1 Abstimmende m. Abstimmschein

**1361**

**1361**

Abstimmungsbeteiligung

**Stimmen**

C Ungültige Stimmen

**4**

D Gültige Stimmen

**1357**

Von den gültigen Stimmen entfallen auf :

<b>Sign.</b>	<b>Stimmen absolut</b>	<b>in %</b>
D 01 Ja	<b>817</b>	60,21
D 02 Nein	<b>540</b>	39,79

---