

# PRESSEINFORMATION



3. Juni 2016

## Architekturpreis der Bauhausstadt Dessau 2016

### **Eine Initiative von Stadt und Sparkasse**

Die Stadt Dessau-Roßlau hat zum zweiten Mal gemeinsam mit der Stadtsparkasse Dessau den „Architekturpreis der Bauhausstadt Dessau“ – eine Initiative von Stadt und Sparkasse – ausgelobt.

Sieben Architekten bzw. Bauherren haben sich darum beworben. Darunter sind die Friederikenschule und der Hort, die Kinderkrippe Parkwichtel sowie neue und modernisierte Wohngebäude entlang der Elballee, im Österreichviertel und in der Liebknechtstraße. Zudem haben sich die Seniorenresidenz in der Ferdinand-von-Schill-Straße und das neue Altenpflegeheim „Haus an der Rossel“ in der Wiesenstraße beworben. Allesamt sind es Gebäude, die im Zeitraum von 2013 bis 2015 im Stadtgebiet gebaut oder umgestaltet worden sind.

Unter dem Vorsitz von Prof. Dr. Claus Dießenbacher von der Hochschule Anhalt hat jüngst eine Fachjury die Beiträge bewertet. Am Donnerstag, dem 23. Juni 2016, wird der Preis im Rahmen einer öffentlichen Festveranstaltung durch die Beigeordnete für Stadtentwicklung und Umwelt, Christiane Schlonski, und Konrad Dormeier, Vorstand der Stadtsparkasse Dessau, dem Sieger überreicht. Dazu werden die Bürgerinnen und Bürger in das Foyer des Alten Theaters am Lily-Herking-Platz eingeladen. Die Veranstaltung beginnt um 16.00 Uhr.

Wer sich bis dahin nicht gedulden möchte, hat ab sofort die Möglichkeit, alle Wettbewerbsbeiträge in den Räumen der Sparkasse in der Poststraße 8 zu besichtigen. Dabei wartet auf die Besucher der Ausstellung ein besonderes Highlight. Denn neben dem Preis der Fachjury wird zum Architekturpreis erstmals ein Publikumspreis vergeben. Bis zum Dienstag, dem 21. Juni 2016, haben alle Besucher die Gelegenheit, in der Sparkasse ihren persönlichen Favoriten auszuwählen.

## Übersicht der Wettbewerbsbeiträge



**Grundschule/Hort** Friederikenstraße 23



**Kinderkrippe „Parkwichtel“** Heinz-Röttger-Straße 10

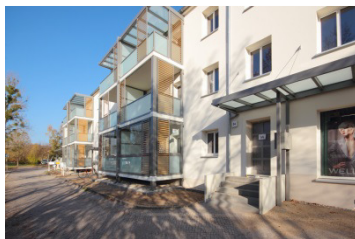

**Wohnbebauung** Elballee 52-56



**Wohnanlage** Österreichviertel



**Wohngebäude** Liebknechtstraße 10 und 12



**K & S Seniorenresidenz** Ferdinand-von-Schill-Straße 7 A



**Pflegeheim „Haus an der Rossel“** Wiesenstraße 10 A