

# Neugestaltung des Westausgangs Hbf Dessau - Roßlau

Architekturpreis  
der Bauhausstadt  
Dessau

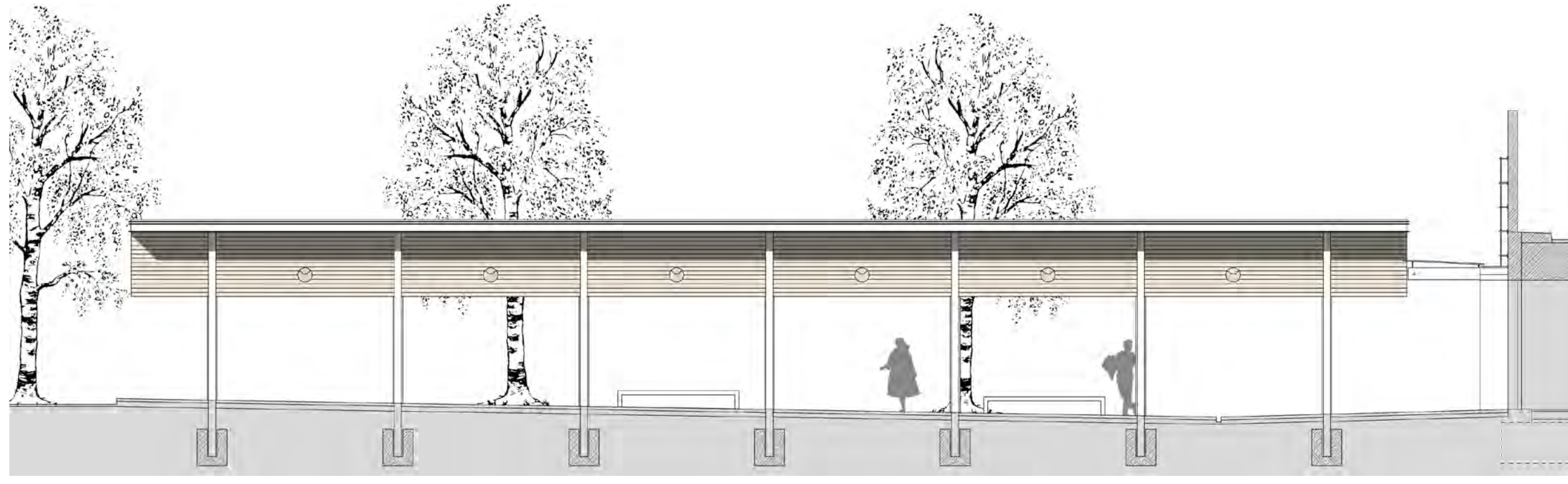

Südansicht

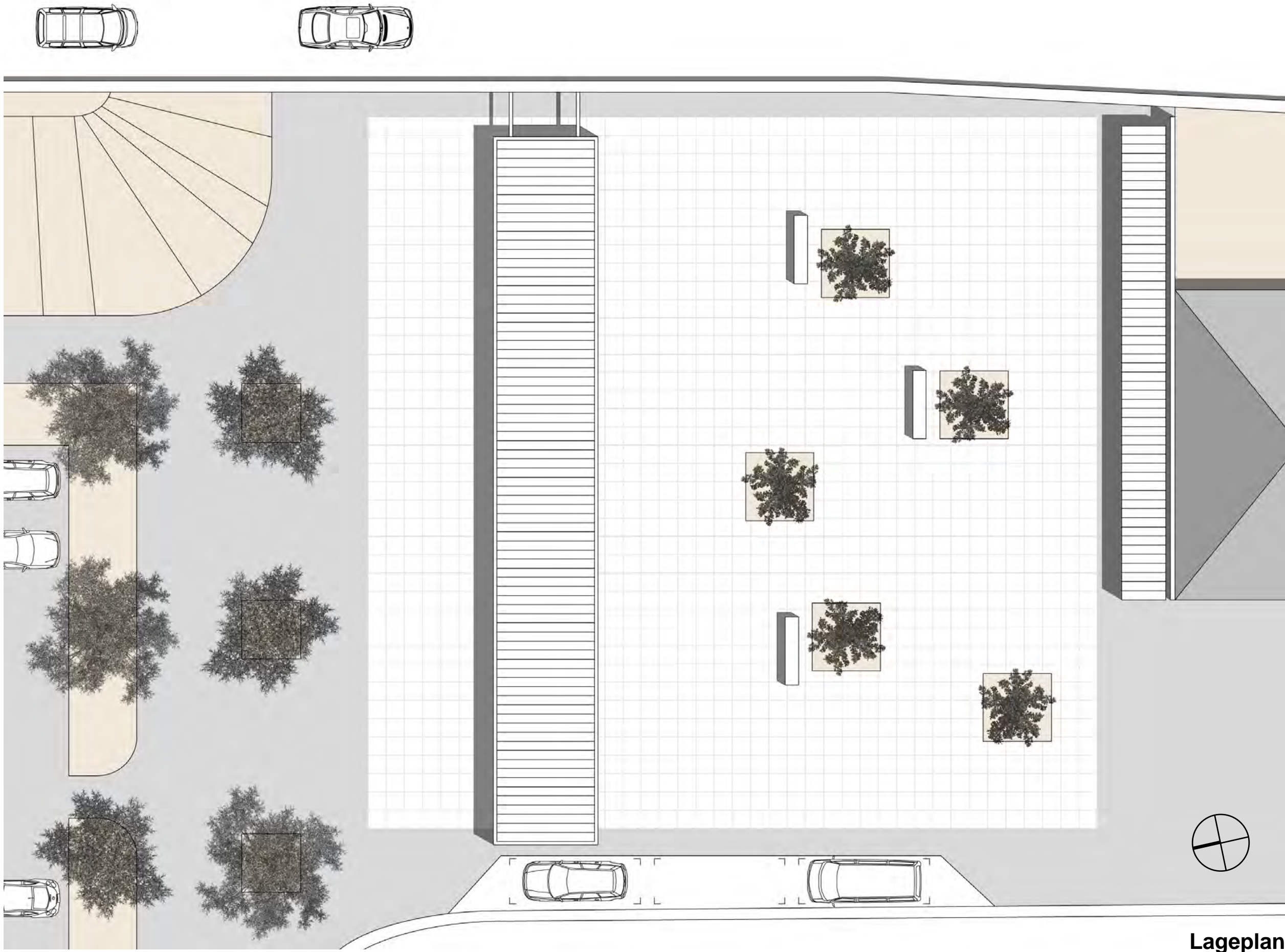

Lageplan

## Objektdaten

Ort: Friedrich - List - Straße  
06846 Dessau - Roßlau

Entwurf: Wettbewerbsentwurf 2004  
Fertigstellung: 17.12.2009  
Fläche: 1.100 qm

## Bauherr

Name: Stadt Dessau - Roßlau, Tiefbauamt  
Finanzrat - Albrecht - Strasse 1  
06862 Dessau - Roßlau

## Entwurfsverfasser

Architekt: mann architektur  
Prof. Michael Mann, Architekt BDA  
Albrechtstr. 3  
99089 Erfurt

Mitarbeiterin: Claudia Holube Dipl.-Ing. FH

## Weitere Beteiligte (Planung Freiflächen)

Planungsbüro: Mann Landschaftsarchitektur  
Marktstr. 14  
36037 Fulda

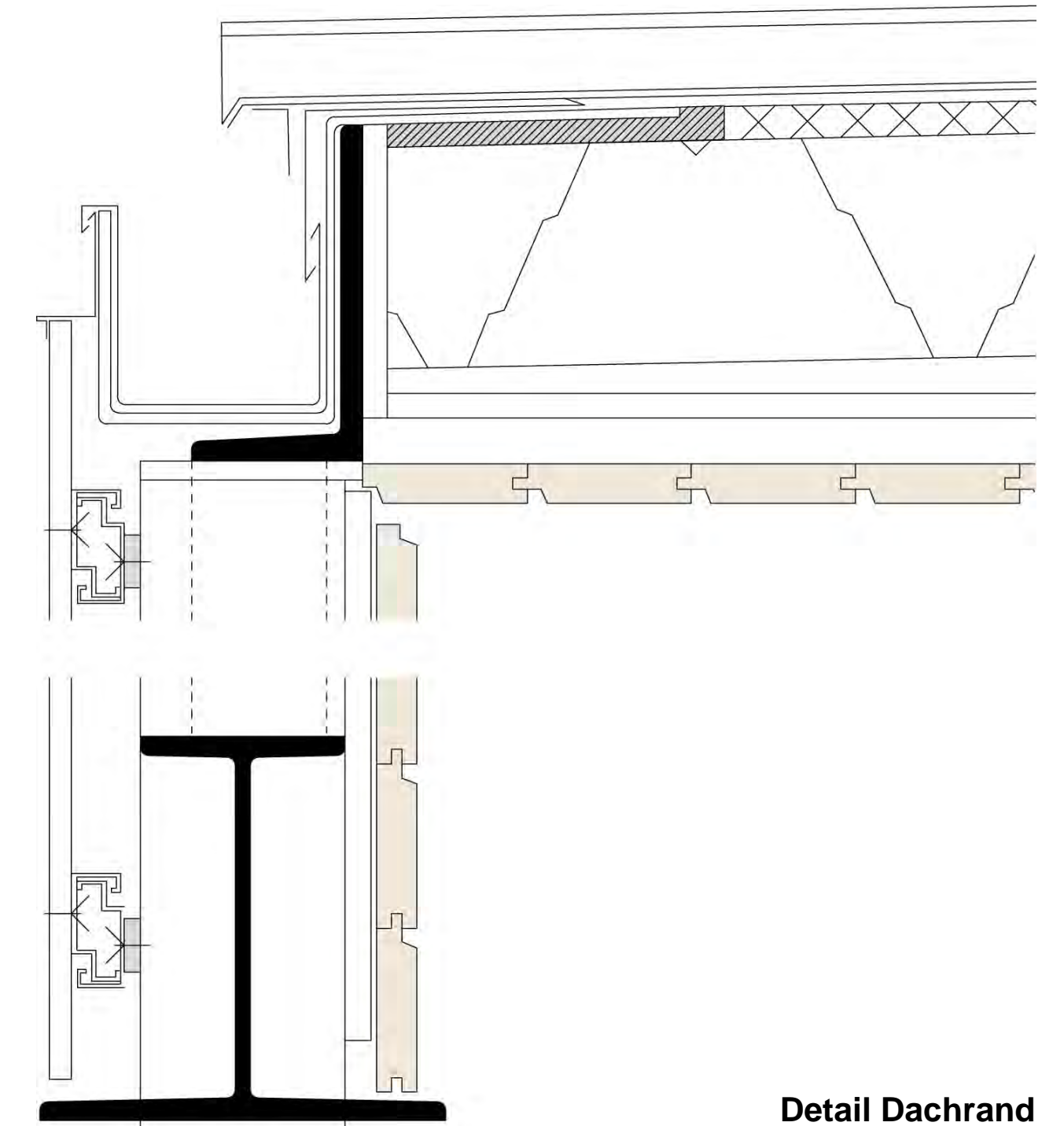

Detail Dachrand



alle Fotos: Jörg Behrens

